



**43. Jahrgang    Verbandsmitteilungsblatt Nr. 5    26.03.2004**  
**[www.bsv-hamburg.de](http://www.bsv-hamburg.de)**

## INHALTSVERZEICHNIS:

Mitteilungen des Vorstandes	( <a href="http://www.bsv-hamburg.de">www.bsv-hamburg.de</a> )
Mitteilungen der Sparte Bowling	( <a href="http://www.BSV-HAMBURG-BOWLING.de">www.BSV-HAMBURG-BOWLING.de</a> )
Mitteilungen der Sparte Faustball	( <a href="http://www.bsv-hamburg.de">www.bsv-hamburg.de</a> )
Mitteilungen der Sparte Fußball	( <a href="http://www.bsv-hamburg.de">www.bsv-hamburg.de</a> )
Mitteilungen der Sparte Golf	( <a href="http://www.bsv-hamburg.de">www.bsv-hamburg.de</a> )
Mitteilungen der Sparte Handball	( <a href="http://www.bsv-handball-hamburg.de">www.bsv-handball-hamburg.de</a> )
Mitteilungen der Sparte Kegeln	( <a href="http://www.bsv-hamburg.de">www.bsv-hamburg.de</a> )
Mitteilungen der Sparte Leichtathletik	( <a href="http://www.bsv-hamburg.de">www.bsv-hamburg.de</a> )
	( <a href="http://www.kuddl-voss.de">www.kuddl-voss.de</a> , BSV LA)
Mitteilungen der Sparte Radsport	( <a href="http://www.bsv-hamburg.de">www.bsv-hamburg.de</a> )
Mitteilungen der Sparte Schach	( <a href="http://www.bsv-hamburg.de">www.bsv-hamburg.de</a> )
Mitteilungen der Sparte Sportschießen	( <a href="http://www.bsv-hamburg.de">www.bsv-hamburg.de</a> )
Mitteilungen der Sparte Tennis	( <a href="http://www.bsv-hamburg.de">www.bsv-hamburg.de</a> )
Mitteilungen der Sparte Tischtennis	( <a href="http://www.tischtennis.bsv-hamburg.de">www.tischtennis.bsv-hamburg.de</a> )

## Mitteilungen des Vorstandes

### **BSV-Fitness-Pass**

Seit dem 01.01.2004 kann auf der GS ein sog. Fitness-Pass (entspricht den bekannten Spielerpässen) beantragt werden. Bei Vorlage dieses Passes bei einigen Fitness-Centern in Hamburg erhalten BSV-Mitglieder ermäßigte Konditionen. Dies hat keinen Einfluss auf bestehende Firmen-Kooperationen mit diesen Centern, sondern versteht sich als zusätzliches Angebot für Mitglieder auch von kleineren BSGen, die als Verbandsmitglied ebenfalls Vergünstigungen erhalten können. Wir möchten damit auch diesen BSGen ermöglichen, ihren Mitgliedern zusätzliche Angebote im Gesundheitssport zu machen. Blanko-Pässe und nähere Informationen gibt die Geschäftsstelle.

## **92. Alsterstaffel**

### **am Sonntag, dem 25. April 2004**

Mit der Alsterstaffel findet die älteste und inzwischen einzige Straßenlaufstaffel Deutschlands statt. Bereits zum 92. Mal treffen sich Laufbegeisterte zum Laufspektakel „Rund um die Binnenalster“. Der Lauf der Betriebssportler startet um 14.45 Uhr. Es sind keine Laufpässe notwendig und es können auch Laufgemeinschaften gebildet werden. Meldungen bis zum 13.04.04 an Siegfried Steck, Wickenweg 28, 22395 Hamburg.

## **BSV-Chorsingen**

### **in der Kleinen Musikhalle am Mittwoch, dem 28. April 2004**

Die Hamburger Betriebssportchöre singen am 28.04.04 beim 14. Chorkonzert um 18.00 Uhr in der Kleinen Musikhalle. Der Eintritt ist frei. Es liegt eine Ankündigung bei mit der Bitte um Aushang.

## **„Die Pressemitteilung“ Seminar am 13. Mai 2004**

Am Donnerstag, dem 13.05.04, laden wir wieder Öffentlichkeitsreferenten und Schrift- und Pressewarte der BSGen zu einer Forums-Veranstaltung ein. Referent Albrecht Breitschuh wird Informationen geben zum Thema „Die Pressemitteilung“. Anmeldungen sind bitte bei der Geschäftsstelle vorzunehmen mit Angabe der Funktion in der BSG. Die Einladung liegt diesem VMB bei.

## **„50 Jahre DBSV“**

### **Sportfest in Glückstadt am Sonnabend, dem 5. Juni 2004**

Das Norddeutsche Betriebssportfest in Glückstadt steht unter dem Motto: „50 Jahre Deutscher Betriebssportverband, Sportfest in Glückstadt“. Alle Wettkämpfe sind bundesweit ausgeschrieben und die „Norddeutschen“ freuen sich auf sportliche Wettkämpfe mit Betriebssportlern aus den anderen Bundesländern. Die Sportwettkämpfe im Bowling, Kegeln und Sportschießen haben wenig Hallen-Kapazität für Gäste, hier werden die Hamburger wahrscheinlich mit Ausnahmen unter sich bleiben. Alle anderen Sportarten vertragen aber eine auswärtige „Auffrischung“. Alle Ausschreibungen sind auch auf der Homepage des DBSV, [www.hdako.de/dbsv/](http://www.hdako.de/dbsv/) (auf der BSV-Site finden Sie oben links das Logo des DBSV, dort nur draufklicken) zu finden.

Anmeldungen für den City-Lauf können zentral übers Internet unter [www.ETSV-Fortuna.de](http://www.ETSV-Fortuna.de) vorgenommen werden.

## **Europe Corporate Games 2004**

Vom 19. – 21. November 2004 finden in Thessaloniki die Europe Corporate Games statt. Teilnehmen können Firmen, Organisationen und Betriebssportvereine. Die Ausschreibungen liegen auf der Geschäftsstelle aus. Anmeldeformulare und Auskünfte auch unter [eur@corporate-games.com](mailto:eur@corporate-games.com), Tel. 0030 210 963 54 20 und [www.corporate-games.com](http://www.corporate-games.com).

## **Verbandsmitteilungsblatt (VMB)online**

Seit einiger Zeit steht das Verbandsmitteilungsblatt am jeweiligen Erscheinungstag allen Betriebssportlern auch online zur Verfügung. Auf der Titelseite **www.bsv-hamburg.de** unten ist ein Link gesetzt zu den Verbandsmitteilungen, sowohl im PDF-Format als auch als Doc.Datei. Somit besteht für alle Benutzer eine größere Zugriffsmöglichkeit.

Die einzelnen Sparten pflegen ihre Seiten zusätzlich. Hier finden Sie auch weitere Informationen zum Spielausschuss, zu Wettspielordnungen usw.

Bitte prüfen Sie doch einmal, ob ein Versand des VMB auf dem Postwege für Ihre BSG noch notwendig ist.

Die BSV-Homepage erfährt gerade eine Überarbeitung, die dem Benutzer eine verbesserte Navigation anbietet. Über Anregungen zu diesem Thema freuen wir uns. Teilen Sie uns diese doch über [info@bsv-hamburg.de](mailto:info@bsv-hamburg.de) mit oder natürlich auch telefonisch unter 23 37 77.

## **BSV-Sparten online**

Vorstandsmitteilungen	<a href="http://www.bsv-hamburg.de">www.bsv-hamburg.de</a> , Organisation
Badminton	<a href="http://www.bsvhamburg-badminton.de">www.bsvhamburg-badminton.de</a>
Bowling	<a href="http://www.BSV-HAMBURG-BOWLING.de">www.BSV-HAMBURG-BOWLING.de</a>
Faustball	<a href="http://www.bsv-hamburg.de">www.bsv-hamburg.de</a> , Faustball
Fußball, Fußball-Schiedsrichter	<a href="http://www.bsv-hamburg.de">www.bsv-hamburg.de</a> , Fußball
Golf	<a href="http://www.bsv-hamburg.de">www.bsv-hamburg.de</a> , Golf
Handball	<a href="http://www.bsv-handball-hamburg.de">www.bsv-handball-hamburg.de</a>
Kegeln	<a href="http://www.bsv-hamburg.de">www.bsv-hamburg.de</a> , Kegeln
Leichtathletik	<a href="http://www.bsv-hamburg.de">www.bsv-hamburg.de</a> , Leichtathletik, Berichte
und auch	<a href="http://www.kuddl-voss.de">www.kuddl-voss.de</a> , PIN BOARD-BSV LA
Radsport	<a href="http://www.bsv-hamburg.de">www.bsv-hamburg.de</a> , Radsport
Schach	<a href="http://www.bsv-hamburg.de">www.bsv-hamburg.de</a> , Schach
Segeln	<a href="http://www.bsv-hamburg.de">www.bsv-hamburg.de</a> , Segeln
Sportschießen	<a href="http://www.bsv-hamburg.de">www.bsv-hamburg.de</a> , Sportschießen
Squash	<a href="http://www.confuse-a-cat.de">www.confuse-a-cat.de</a>
Tischtennis	<a href="http://www.tischtennis.bsv-hamburg.de">www.tischtennis.bsv-hamburg.de</a>
Volleyball	<a href="http://www.blickhaeuser.de">www.blickhaeuser.de</a>

### **E-Mail-Adresse der BSV-Geschäftsstelle:**

[info@bsv-hamburg.de](mailto:info@bsv-hamburg.de)

alle Informationen über Deutsche Betriebssportmeisterschaften (DBM) unter:

Deutscher Betriebssportverband [www.hdako.de/dbsv/](http://www.hdako.de/dbsv/)

### **Sonstiges:**

Olympus Marathon [www.marathon-hamburg.de](http://www.marathon-hamburg.de)  
Alsterstaffel [www.alsterstaffel.de](http://www.alsterstaffel.de)

### **BSGen online:**

Weiß-Blau Allianz Hamburg e.V. [www.sv-wb-allianz.de](http://www.sv-wb-allianz.de)  
Tennisclub Blau-Gelb e.V. [www.tc-blau-gelb.hamburg.de](http://www.tc-blau-gelb.hamburg.de)  
SV Blau-Weiß-Rot e.V. [www.sv-blauweissrot.de](http://www.sv-blauweissrot.de)  
CBWG Bargtheide, Fußball [www.fussi.info](http://www.fussi.info)  
DB Cargo, Fußball [www.home.arcor.de/tiger-bay/](http://www.home.arcor.de/tiger-bay/)  
SG Deutsche Bank <http://sport.konzern.db.com>

**NEU!!!**

Deutscher Ring  
 Deutscher Ring, Fußball  
 FCH Golden Oldies  
 von 1974 Quickborn, Fußball  
 SG Gruner + Jahr von 1961 e.V.  
 Hamburg-Mannheimer  
 Hapag Lloyd, Tennis  
 Hermes Schleifmittel  
 HHA  
 HEW  
 "Hopfen und Malz" Chor  
 JBH Hamburg, Fußball  
 Lufthansa SV e.V.  
 NDR  
 Philips Leichtathleten  
 Siemens Lauffreunde HH

[www.bsgdeutscherring.de](http://www.bsgdeutscherring.de)  
[www.fussball.bsgdeutscherring.de](http://www.fussball.bsgdeutscherring.de)  
  
[www.golden-oldies-fch.de](http://www.golden-oldies-fch.de)  
[www.sg.guj.de](http://www.sg.guj.de)  
[www.bsg-hamburg-mannheimer.de](http://www.bsg-hamburg-mannheimer.de)  
[www.burck-grande.de](http://www.burck-grande.de)  
[www.hermes-fussball.de.vu](http://www.hermes-fussball.de.vu)  
[www.bsg-hha.de](http://www.bsg-hha.de)  
[www.hew-bsg.de](http://www.hew-bsg.de)  
[www.brauereichor-hopfen-und-malz.de](http://www.brauereichor-hopfen-und-malz.de)  
[www.fussball.jbh-hamburg.de](http://www.fussball.jbh-hamburg.de)  
[www.lsv-ham.de](http://www.lsv-ham.de)  
[www.ndr.de/ndr/derndr/betriebssport](http://www.ndr.de/ndr/derndr/betriebssport)  
[www.Kuddl-Voss.de](http://www.Kuddl-Voss.de)  
[www.siemens-lauffreunde.de](http://www.siemens-lauffreunde.de)

**NEU!!!**

**Mitgliederbewegung:**

Eintritte:

BSG DBV Winterthur, Fußball	(51 619)	zum 01.03.2004
BSG Pall Wassertechnik, Basketball, Radsport	(53 215)	zum 01.04.2004
BSG Sika-Tivoli, Fußball	( )	zum 01.04.2004
BSG UBS, Radsport	( )	zum 01.04.2004

Austritte:

BSG Freiwillige Feuerwehr Buchholz	(52 019)	zum 31.03.2004
BSG Squash-Team 110	(54 217)	zum 30.06.2004

**Namensänderung:**

Vorher	BSG Grün-Weiss-Kessler	BSG-Nr. 52220
Neu	BSG EDS Business Solutions GmbH	

**gez.**

**Ulrich Lengwenat**

**Das Verbandsmitteilungsblatt Nr. 6/04 erscheint am 23. April 2004,  
 PDF unter [www.bsv-hamburg.de](http://www.bsv-hamburg.de)**



**Chöre im  
Betriebssportverband Hamburg e.V.**

# **14. C H O R K O N Z E R T**

**am Mittwoch, dem 28. April 2004, um 18.00 Uhr**

**Musikhalle Hamburg  
Kleiner Saal**

**Gemischter Chor der Hamburger Hochbahn AG  
Brauereichor „Hopfen und Malz“  
Bavaria Deerns  
Post- und Telechor Hamburg  
Chorgemeinschaft Dresdner Bank AG und Holsten-Edelsänger  
Tchibo-Singkreis  
NDR-Chor**

*Pause*

**ECHO / Beiersdorf  
DaimlerChrysler Chor "DC Stars"  
Chor der Hamburg-Mannheimer  
Chor des Lufthansa-SV  
Vereins- und Westbank CHOR**

Der Eintritt ist frei

# Die Pressemitteilung

eine Einladung  
für Öffentlichkeitsreferenten,  
Schrift- und Pressewarte  
und Interessierte im BSV

Wir laden Sie herzlich ein zu einem Seminar  
mit Albrecht Breitschuh,  
NDR-Journalist und Rundfunkreporter

am Donnerstag, dem 13. Mai 2004  
von 18.00 Uhr – 20.00 Uhr  
BSV Hamburg, Raum 17,  
Wendenstr. 120, 20537 Hamburg  
Tel. 040 / 23 37 77, Fax 1040 / 23 37 11  
namentliche Anmeldungen sind erforderlich  
bis zum 30.04.2004

Bowling online: [www.BSV-Hamburg-Bowling.de](http://www.BSV-Hamburg-Bowling.de)



### **SPARTE BOWLING**

Das nächste Verbandsmitteilungsblatt erscheint am 23. April 2004

### **32. INT. STÄDTETURNIER 2004 in BASEL**

Leider haben sich bisher nur 6 Mannschaften gemeldet. Wenn noch interessierte da sind bitte umgehend, aber spätestens bis zum 03. April bei mir melden. Es wäre doch schade, wenn wir unser Kontingent nicht ausschöpfen können.

Die Ausschreibung liegt dieser Ausgabe noch einmal bei.

Für weitere Auskünfte stehe ich auch direkt zur Verfügung.

### **DOPPELMEISTERSCHAFTEN 2004**

Am 08./09. Mai 2004 (1. Antritt) und 15./16. Mai 2004 (2. Antritt) finden die diesjährigen Doppelmeisterschaften statt.

Meldeschluss ist der 14. April 2004

### **SPARTENLEITERVERSAMMLUNG 2004**

Die diesjährige Spartenleiterversammlung findet am 25. Mai 2004 statt.

Die vorläufige Tagesordnung lag dem letzten VMB bei.

**SPIELAUSSCHUSS BOWLING**

**WOLFGANG GROßMANN**

**OBMANN**

## **32. Internationales Städteturnier 2004 in Basel**

- Veranstalter:** Schweiz. Firmensportverband Region Basel  
Abteilung Bowling
- Austragungsort:** Fun- Park- Bowling
- Teilnehmerzahl:** max. 80 Mannschaften  
Jede Stadt erhält zunächst 13 Startplätze
- Teilnehmer:** 4er Mannschaften von Betriebssportgemeinschaften, die Mitglied des jeweiligen Betriebssportverbandes sind.  
Leistungsbezogene Auswahlteams sind nicht zugelassen  
Auch Einzelpersonen können sich bei mir melden. Wenn Plätze vorhanden sind werden sie in den gemeldeten Mannschaften untergebracht.  
Nicht startberechtigt sind Spielerinnen und Spieler der 1. und 2. aktuellen Bundesliga
- Durchführung:** Gespielt wird mit 4er Mannschaften (gemischte Mannschaften sind zulässig, Damen erhalten kein Handicap).
- BSG- und Städteturnier werden in amerikanischer Spielweise gespielt  
Das BSG- Turnier umfasst 2 Serien mit je drei Durchgängen, wobei sich die fünf pinbesten Mannschaft jeder Stadt für das Städtefinale qualifizieren, das in einer Serie von vier Durchgängen ausgetragen wird.
- An- u. Rückreise:** Die Anreise ist für Freitag geplant, die Rückreise am Montag  
Man kann auch individuell anreisen und unter sich eine Unterkunft suchen.
- Kosten:** bei gemeinsamer Anreise  
Einzelzimmer ca. € 470,00/Pers.  
Doppelzimmer ca. € 330,00/Pers.
- Darin enthalten sind: Fahrtkosten, 3 Hotelübernachtungen incl. Frühstück, Bowlingspiele
- Meldeschluss:** 15. März 2004
- Bei der Meldung bitte folgendes unbedingt angeben:  
Name Spieler  
Name Begleitperson  
Zimmerwünsche
- Alle Meldungen bitte an:  
Wolfgang Großmann, Hirsekamp 25, 22175 Hamburg  
Tel.: 64 94 02 10, Fax 64 94 02 11  
Email: ws.grossmann@t-online.de



**Ergebnisse der Punktspielsaison 2003 / 2004****DAMEN**

Klasse	S	10. Antritt	
LSV 1	2021	7	78
SVR 1	1647	1	75,5
JH 1	2088	10	73
HM 1	2034	9	60
DRB 1	1890	4	55
RGE 1	2011	6	54
P2 1	1970	5	52
P2 2	2022	8	43,5
OTT 1	1868	3	43
OTT 2	1856	2	16

Klasse	S	11. Antritt	
LSV 1	1973	7	85
SVR 1	1914	3	78,5
JH 1	1944	5	78
HM 1	2115	10	70
RGE 1	2044	9	63
DRB 1	2031	8	63
P2 1	1960	6	58
P2 2	1939	4	47,5
OTT 1	1824	1	44
OTT 2	1868	2	18

Klasse	A 1	10. Antritt	
HEW 1	1864	6	56
REW 1	1818	3	44
STW 1	1793	1	44
ZIP 1	1886	7	40
JH 2	1823	4	39
P2 3	1834	5	37
LSV 3	1815	2	19

Klasse	A 2	11. Antritt	
LSV 2	1835	8	83
BWK 1	1646	4	60
V+W 1	1797	6	60
ZIP 2	1816	7	56
SVR 2	1341	1	53
HEW 2	1590	3	35
P2 4	1713	5	34
LSV 4	1489	2	15

**Bemerkungen :**

Kl. S                    10. Antritt    SVR 1    Nur 3 Spielerinnen !  
 Kl. A 2                11. Antritt    SVR 2    Nur 3 Spielerinnen !

**Höchste Einzelspiele :**

Kl. S                    10. Antritt    SVR 1    Götte, Annelie                    243

**Höchste Dreierserien:**

Kl. S                    10. Antritt    SVR 1    Götte, Annelie                    603  
 Kl. S                    10. Antritt    OTT 1    Schinck, Angelika                598  
 Kl. S                    11. Antritt    HM 1    Gerdts, Sabine                    590

**Höchste Mannschaftsdurchgänge :**

Kl. S                    10. Antritt    JH 1    781  
 Kl. S                    11. Antritt    RGE 1    751  
 Kl. S                    11. Antritt    DRB 1    742

**Höchste Mannschaftsergebnisse :**

Kl. S                    11. Antritt    HM 1    2115  
 Kl. S                    10. Antritt    JH 1    2088

**Ergebnisse der Punktspielsaison 2003 / 2004****HERREN**

Klasse	S	11. Antritt	
APC 1	2501	11	112
BVT 1	2445	8	108
HAS 1	2569	12	90
DSO 1	2477	10	89,5
BWV 1	2406	6	83
DH 1	2415	7	69
DB 1	2275	5	62
HSE 1	2164	2	60,5
BVT 2	2219	4	59
PAN 1	2452	9	49
HHA 1	2184	3	46
BWV 2	2100	1	30

Klasse	A 1	11. Antritt	
TEL 1	2426	10	105
LSV 1	2252	9	91
RGE 2	2147	4	67
HSH 1	2203	8	65
OLV 1	2197	7	56
PET 1	2157	5	53
VOF 1	2093	3	53
DSO 2	2006	2	44
STP 1	1973	1	37
HFT 1	2175	6	34

Klasse	A 1	12. Antritt	
TEL 1	2433	10	115
LSV 1	2280	9	100
RGE 2	2226	8	75
HSH 1	2214	7	72
OLV 1	2121	2	58
VOF 1	2182	5	58
PET 1	2170	4	57
DSO 2	2072	1	45
STP 1	2129	3	40
HFT 1	2204	6	40

Klasse	A 2	10. Antritt	
MAS 1	2277	9	75,5
OTT 1	2077	2	56
EG 1	2087	4	53
JH 1	2112	7	53
WLW 1	2025	1	49
HEW 1	2082	3	49
ED 1	2103	6	47
VOF 2	2191	8	37
HHA 2	2096	5	22,5

Klasse	A 2	11. Antritt	
MAS 1	2721	9	84,5
OTT 1	2313	7	63
JH 1	2381	8	61
EG 1	2271	5	58
WLW 1	2226	4	53
HEW 1	2093	1	50
ED 1	2184	2	49
VOF 2	2304	6	43
HHA 2	2204	3	25,5

Klasse	A 3	10. Antritt	
P2 1	2233	8	69
SGS 1	2162	7	66,5
EAG 1	2264	9	64
MAR 1	2149	6	63
P13 1	2091	4	53,5
LSV 2	2007	1	47
HAS 2	2138	5	44
FW 1	2079	3	36
OIL 1	2067	2	35

Klasse	A 4	10. Antritt	
HS 1	2144	5,5	74,5
BWV 3	2198	9	70
SID 1	2121	2	68
TCH 1	2234	10	61
AIR 1	2193	8	59
RGE 1	2158	7	58
SPA 1	2132	4	49
HEW 2	2124	3	48
P11 1	2144	5,5	45,5
DRB 1	2042	1	17

Klasse	A 4	11. Antritt	
SID 1	2227	10	78
HS 1	1557	1	75,5
BWV 3	2078	4	74
AIR 1	2183	8	67
TCH 1	2117	6	67
RGE 1	2128	7	65
SPA 1	2189	9	58
P11 1	2092	5	50,5
HEW 2	2005	2	50
DRB 1	2031	3	20

Klasse	B 1	11. Antritt	
P2 2	2138	10	92
HAS 3	2095	8	81
G+J 1	2117	9	79
SVR 1	2065	7	71
KOL 1	2025	6	60
GAS 1	2022	5	56
EG 2	1899	1	53
BP 1	1901	2	46
SID 2	1917	3	37
P13 2	1983	4	30

Klasse	B 1	12. Antritt	
P2 2	2042	6	98
HAS 3	2247	10	91
G+J 1	2120	7	86
SVR 1	2218	9	80
KOL 1	2040	5	65
EG 2	2209	8	61
GAS 1	2025	4	60
BP 1	1993	3	49
SID 2	1975	2	39
P13 2	1914	1	31

Klasse	B 2	11. Antritt	
V+W 1	1954	1	88
STI 1	2095	9	83
HAS 4	2049	8	79
DB 2	2118	10	73
P2 3	2043	7	64
VOF 3	2021	5	51
ED 2	2023	6	51
WLW 2	2001	2	45
HEW 3	2002	3	40
EHL 1	2007	4	31

Klasse B 3 10. Antritt

**Spielberichte wurden  
vom Aurichter  
LSV 3  
nicht abgegeben !!!**

Klasse	B 4	10. Antritt	
HOL 1	2313	10	79
AST 1	2077	4	69
OTT 2	2293	9	63
GAS 2	2104	6	63
DA 1	2036	2	53
HM 1	2038	3	53
BWV 5	2119	7	51
MON 1	2275	8	45,5
HSH 2	2103	5	39
JH 2	1916	1	34,5

Klasse	B 4	11. Antritt	
HOL 1	1998	5	84
OTT 2	2141	9	72
GAS 2	2034	8	71
AST 1	1515	1	70
BWV 5	2159	10	61
DA 1	2030	6	59
HM 1	1962	4	57
MON 1	2032	7	52,5
HSH 2	1926	2	41
JH 2	1945	3	37,5

Klasse	C 1	11. Antritt	
DB 4	2083	10	94
ZIP 1	1929	6	86,5
DRG 1	1945	7	73
HM 2	1926	4,5	66
TNV 2	1921	3	54,5
HS 2	2014	9	53
HLA 1	0	0	48
PRV 1	0	0	48
VOF 5	1989	8	43,5
AW 1	1681	2	32

Klasse	C 1	12. Antritt	
DB 4	2047	10	104
ZIP 1	2010	7	93,5
DRG 1	2022	9	82
HM 2	1880	4	70
TNV 2	1894	5	59,5
HS 2	1879	3	56
HLA 1	2014	8	56
PRV 1	1965	6	54
VOF 5	1868	2	45,5
AW 1	1847	1	33

Klasse	C 2	11. Antritt		Klasse	C 3	10. Antritt	
BAT 1	2315	10	81	HEW 4	2345	10	91,5
ED 3	1940	6	81	S+H 2	1915	5	70
DAK 1	1881	3	73	FAB 1	2216	9	60,5
SPA 2	1902	4	69	OTT 3	1861	4	57
REW 1	1870	2	61	NA 2	1833	2	54
FW 3	2006	7	59	V+W 2	1954	6	54
DRG 2	2022	8	56	PVG 1	1994	8	52
BWV 7	1926	5	55	BWR 3	1987	7	45
B36 1	2023	9	40	HAS 6	1763	1	36
HIM 2	1705	1	30	THU 1	1856	3	30

Klasse	C 3	11. Antritt		Klasse	C 4	11. Antritt	
HEW 4	1934	6	97,5	ALL 2	1902	4	76
S+H 2	1968	7	77	KRV 1	1869	3	76
FAB 1	2169	10	70,5	KAM 2	2004	8	76
V+W 2	2046	9	63	IBM 1	2033	9	69
NA 2	2041	8	62	BVT 4	2045	10	63,5
OTT 3	1907	4	61	JH 3	1930	5	60,5
PVG 1	1919	5	57	AXA 1	1952	7	60
BWR 3	1848	2	47	LEM 1	1822	2	44
HAS 6	1309	1	37	DRB 3	1940	6	43
THU 1	1857	3	33	P11 2	1758	1	37

Klasse	C 5	10. Antritt		Klasse	C 5	11. Antritt	
DRG 3	1969	5	78	DRG 3	2289	10	88
BWR 1	2025	8	74	BWR 1	2113	9	83
DA 2	2066	10	67,5	AAH 1	2052	6	73
AAH 1	2053	9	67	DA 2	1961	3	70,5
HAN 1	1986	7	63	HAN 1	2060	7	70
DAK 2	1975	6	57	DAK 2	1974	4	61
DRB 2	1947	3	51,5	DRB 2	1990	5	56,5
G+J 3	1808	1	35	AIR 2	2100	8	38
AIR 2	1941	2	30	G+J 3	1830	2	37
HAS 7	1951	4	27	HAS 7	1819	1	28

Klasse	C 6	10. Antritt		Klasse	C 6	11. Antritt	
LZB 2	2056	10	81	LZB 2	1901	6	87
MAS 2	1863	2	75	MAS 2	2062	10	85
KOL 2	1955	6,5	71,5	KOL 2	2037	9	80,5
HAS 5	1976	8	68	AST 2	1994	8	75
AST 2	1938	5	67	HAS 5	1908	7	75
BG 1	2016	9	45	BG 1	1824	2	47
HAS 8	1862	1	39	HAS 8	1839	4	43
BWR 2	1955	6,5	36,5	BWR 2	1855	5	41,5
AAH 2	1887	3	36	AAH 2	1830	3	39
SEB 1	1902	4	31	SEB 1	1790	1	32

Klasse	C 7	10. Antritt	
HIM 1	2056	8	82
BVT 3	1971	6	80
P2 4	2063	9	71
G+J 2	1846	2	62,5
VOF 4	2150	10	58
LZB 3	1859	3	48
STI 2	2051	7	43
CLP 1	1906	5	40,5
ZDF 1	1876	4	38
STW 1	1810	1	27

Klasse	C 7	11. Antritt	
HIM 1	2097	9	91
BVT 3	2250	10	90
P2 4	1955	5	76
G+J 2	1928	4	66,5
VOF 4	1976	7	65
STI 2	2023	8	51
LZB 3	1809	1	49
ZDF 1	1975	6	44
CLP 1	1856	2	42,5
STW 1	1894	3	30

Klasse	C 8	11. Antritt	
BWV 6	2005	10	97,5
NA 1	1914	7	83
SID 3	1912	6	70
LSV 4	1846	3	67
TEL 2	1895	5	65,5
S+H 1	1869	4	65
STW 2	1996	9	53
IBM 2	1773	2	38
DA 3	1722	1	35
AIR 3	1934	8	28

Klasse	D 1	08. Antritt	
--------	-----	-------------	--

**Spielberichte wurden**

**vom Aurichter**

**OIL 2**

**nicht abgegeben !!!**

Klasse	D 1	11. Antritt	
FW 4	1827	6	69
ED 4	1783	5	57
LSV 5	1914	8	56
OIL 2	1746	3	47
HEW 5	1765	4	47
BG 2	1855	7	42
G+J 4	1620	2	31
HAS 13	1417	1	11

Klasse	D 1	12. Antritt	
FW 4	2070	8	77
LSV 5	1915	7	63
ED 4	1840	4	61
OIL 2	1851	6	53
HEW 5	1781	2	49
BG 2	1850	5	47
G+J 4	1808	3	34
HAS 13	1378	1	12

Klasse	D 2	11. Antritt	
AXA 2	1976	8	79
SID 4	1911	7	63,5
P2 5	1794	5	60,5
HAS 10	1840	6	55,5
HHA 5	1617	1	50
HLA 2	1703	4	36,5
WLW 3	1688	3	24
HAS 12	1676	2	24

Klasse	D 3	10. Antritt	
LZB 4	1932	8	67
HAN 2	1757	1	57
REW 2	1787	3	57
WOP 1	1907	7	51
LUD 1	1820	4	44
LSV 7	1836	5	36
DIF 1	1895	6	36
HHA 6	1779	2	12

Klasse	D 3	11. Antritt	
LZB 4	1887	8	75
HAN 2	1721	3	60
REW 2	1675	2	59
WOP 1	1800	7	58
LUD 1	1786	5	49
DIF 1	1770	4	40
LSV 7	1602	1	37
HHA 6	1790	6	18

Klasse	D 4	11. Antritt	
HHA 4	1935	8	74
BWV 8	1801	5	64
PET 2	1813	6	59
HAS 9	1775	4	58
LSV 6	1835	7	56
PAN 3	1619	2	40
BWK 1	1649	3	28
GAS 4	1415	1	16

Klasse	D 5	10. Antritt	
SPA 4	1921	8	71
MON 2	1760	5	61
ED 5	1875	7	58
VTG 1	1870	6	45
GAS 3	1660	2	39
AAH 3	1734	4	35
TRE 1	1683	3	32
AST 4	1577	1	19

Klasse	D 5	11. Antritt	
SPA 4	1819	6	77
MON 2	2079	8	69
ED 5	2043	7	65
VTG 1	1329	1	46
GAS 3	1735	5	44
AAH 3	1700	3	38
TRE 1	1618	2	34
AST 4	1725	4	23

Klasse	D 6	10. Antritt	
HHA 3	1977	8	80
BSW 2	1906	6	71,5
NA 3	1955	7	55,5
HAS 11	1824	5	45
DRG 4	1654	1	43
PAN 2	1755	4	35
DB 5	1674	2	33
AXA 3	1720	3	21

Klasse	D 6	11. Antritt	
HHA 3	1807	5	85
BSW 2	1974	8	79,5
NA 3	1870	7	62,5
DRG 4	1857	6	49
HAS 11	1700	2	47
PAN 2	1798	4	39
DB 5	1729	3	36
AXA 3	1682	1	22

Klasse	D 7	10. Antritt	
P74 1	1925	7	72
S+H 3	2073	8	49,5
VOF 6	1869	4	48
KOL 3	1898	5	44
SID 5	1804	3	43
OTT 4	1923	6	42
DRG 5	1712	2	36,5
FAB 2	1701	1	25

Klasse	D 7	11. Antritt	
P74 1	1759	4	76
S+H 3	1721	3	52,5
KOL 3	1870	6	50
VOF 6	1719	2	50
OTT 4	1898	7	49
DRG 5	1939	8	44,5
SID 5	1710	1	44
FAB 2	1776	5	30

Klasse	D 8	10. Antritt	
SPA 3	2030	7	64
BFI 1	1947	5	53
SGS 2	1888	4	36
HAN 3	1715	3	35
MBS 1	1979	6	34
AST 3	1643	2	30
JH 4	1581	1	28

Klasse	D 8	11. Antritt	
SPA 3	2065	7	71
BFI 1	1854	5	58
SGS 2	1781	3	39
MBS 1	1696	2	36
HAN 3	1655	1	36
JH 4	1865	6	34
AST 3	1835	4	34

Klasse	E 1	11. Antritt	
ZIP 2	1671	7	87
AST 5	1851	9	73,5
DRG 6	1692	8	71
V+W 3	1597	5	62
OIL 3	1628	6	55,5
BSW 3	1470	2	53,5
SID 7	1515	3	47,5
POL 1	1544	4	28
ED 6	1446	1	17

Klasse	E 2	11. Antritt	
SVR 2	1780	8	69
SID 6	1618	3	68
LZB 5	1679	5	61
HAS 14	1770	7	56
DKY 1	1561	2	39
ESW 1	1754	6	39
KOL 4	1667	4	38
P2 7	1545	1	23

Klasse	E 3	11. Antritt	
AXA 4	1937	6	60
ESW 2	1852	4	50
ALL 3	1886	5	42
SPA 5	1761	3	33
DRB 4	1376	1	30
VOF 7	1670	2	16

Klasse	E 4	10. Antritt	
NA 4	1743	5	45
DB 6	1732	4	42
P2 6	1687	3	39
PAN 4	1655	2	32
HM 3	1887	6	30
PBK 1	1643	1	22

Klasse	E 4	11. Antritt	
NA 4	1862	6	51
DB 6	1683	4	46
P2 6	1843	5	44
PAN 4	1651	3	35
HM 3	1633	1	31
PBK 1	1642	2	24

### Bemerkungen:

Kl. A 4	11. Antritt	HS 1	Nur 3 Spieler !
Kl. B 4	11. Antritt	AST 1	Nur 3 Spieler !
Kl. C 1	11. Antritt	HLA 1	0 Punkte ! Volker Kunert ist nicht für die 1. Mannschaft spielberechtigt.
Kl. C 3	11. Antritt	HAS 6	Nur 3 Spieler !
Kl. C 8	11. Antritt	IBM 2	Pins : 1773
Kl. D 5	11. Antritt	VTG 1	Nur 3 Spieler !
Kl. E 3	11. Antritt	DRB 4	Nur 3 Spieler !

### Höchste Einzelspiele :

Kl. A 1	12. Antritt	TEL 1	Unger, Stephan	300
Kl. S	11. Antritt	PAN 1	Glaesel, Michael	279
Kl. A 2	11. Antritt	JH 1	Schlawitscheck, Stefan	279
Kl. A 2	11. Antritt	MAS 1	Rocke, Marcel	269
Kl. A 4	11. Antritt	AIR 1	Scharfe, Carsten	268
Kl. S	11. Antritt	HAS 1	Bellmann, Sven	266
Kl. A 3	10. Antritt	EAG 1	Dahlgrün, Klaus	266
Kl. B 4	10. Antritt	OTT 2	Appelt, Matthias	266
Kl. C 3	10. Antritt	HEW 4	Christiansen, Jürgen	266
Kl. A 2	11. Antritt	OTT 1	Jäger, Dirk	265
Kl. C 5	11. Antritt	DRG 3	Birkholz, Uwe	264
Kl. S	11. Antritt	DSO 1	Vogt, Bernd	259
Kl. C 3	10. Antritt	FAB 1	Matthes, Bernd	259
Kl. S	11. Antritt	HAS 1	Albertin, Franz	258
Kl. B 4	10. Antritt	HOL 1	Ruhnau, Holger	258
Kl. C 7	11. Antritt	BVT 3	Stopat, Reiner	258
Kl. S	11. Antritt	HAS 1	Bellmann, Sven	257
Kl. S	11. Antritt	APC 1	Roschlaub, Jörn	257
Kl. S	11. Antritt	HHA 1	Harms, Dieter	256
Kl. A 2	11. Antritt	MAS 1	Dwars, Jasmin	256
Kl. A 1	11. Antritt	TEL 1	Unger, Stephan	254
Kl. A 4	10. Antritt	HEW 2	Utermüller, Gert	254
Kl. C 5	11. Antritt	DRG 3	Heise, Volker	254
Kl. C 7	10. Antritt	VOF 4	Schmolling, Magnus	251

### Höchste Dreierserien:

Kl. S	11. Antritt	HAS 1	Bellmann, Sven	729
Kl. A 2	11. Antritt	MAS 1	Rocke, Marcel	727
Kl. A 2	11. Antritt	MAS 1	Gelhaus, Sven	723
Kl. S	11. Antritt	APC 1	Roschlaub, Jörn	716
Kl. S	11. Antritt	PAN 1	Knibbe, Kai	710
Kl. S	11. Antritt	HAS 1	Albertin, Franz	708
Kl. A 2	11. Antritt	JH 1	Schlawitscheck, Stefan	702
Kl. A 2	11. Antritt	MAS 1	Dwars, Jasmin	678
Kl. C 5	11. Antritt	DRG 3	Birkholz, Uwe	677
Kl. S	11. Antritt	BWV 1	Behrends, Uwe	676
Kl. A 1	12. Antritt	TEL 1	Unger, Thomas	676
Kl. B 4	10. Antritt	HOL 1	Ruhnau, Holger	675
Kl. C 6	11. Antritt	AST 2	Eilhof, Benjamin	674
Kl. A 2	11. Antritt	EG 1	Depner, Mirco	672
Kl. A 1	12. Antritt	TEL 1	Unger, Stephan	670
Kl. C 3	10. Antritt	HEW 4	Christiansen, Jürgen	670
Kl. B 4	10. Antritt	OTT 2	Appelt, Matthias	667



### Höchste Dreierserien:

Kl. B 4	10. Antritt	HOL 1	Meschke, Maik	663
Kl. S	11. Antritt	PAN 1	Glaesel, Michael	662
Kl. A 2	11. Antritt	OTT 1	Jäger, Dirk	661
Kl. A 1	11. Antritt	TEL 1	Unger, Stephan	658
Kl. C 7	10. Antritt	VOF 4	Schmolling, Magnus	655
Kl. S	11. Antritt	BVT 1	Schulze, Oliver	652
Kl. A 2	11. Antritt	ED 1	Marwede, Helmut	650
Kl. S	11. Antritt	DSO 1	Czichos, Peter	649
Kl. S	11. Antritt	HAS 1	Jeckstat, Wolfgang	648
Kl. C 7	11. Antritt	BVT 3	Stopat, Reiner	648
Kl. A 1	11. Antritt	TEL 1	Unger, Thomas	646
Kl. S	11. Antritt	DSO 1	Vogt, Bernd	645
Kl. A 3	10. Antritt	HAS 2	Mohnke, Rolf	645
Kl. A 4	11. Antritt	AIR 1	Scharfe, Carsten	642
Kl. A 1	12. Antritt	PET 1	Lutz, Stefan	641
Kl. C 3	10. Antritt	FAB 1	Matthes, Bernd	641
Kl. B 1	12. Antritt	HAS 3	Könecke, Lars	640
Kl. C 4	11. Antritt	IBM 1	Schliep, Bernd	640
Kl. S	11. Antritt	BWV 1	Ohlhus, Thorsten	639
Kl. A 2	10. Antritt	JH 1	Schlawitscheck, Stefan	639
Kl. S	11. Antritt	APC 1	Hersel, Peter	636
Kl. A 3	10. Antritt	EAG 1	Gutmann, Heinz	636
Kl. S	11. Antritt	BVT 1	Becker, Tim	635
Kl. S	11. Antritt	DB 1	Rabe, Wilfried	633
Kl. A 1	11. Antritt	RGE 2	Reidt, Stephan	633
Kl. A 2	10. Antritt	EG 1	Bührichen, Stefan	632
Kl. S	11. Antritt	DH 1	Schramm, Joachim	629
Kl. C 5	11. Antritt	DRG 3	Heise, Volker	629
Kl. S	11. Antritt	DH 1	Grossschmidt, Uli	628
Kl. B 4	10. Antritt	MON 1	Schröter, Hendrik	625
Kl. B 4	10. Antritt	MON 1	Wilke, Michael	625
Kl. C 7	10. Antritt	STI 2	Pilß, Klaus	624
Kl. A 1	12. Antritt	RGE 2	Reidt, Stephan	623
Kl. A 4	11. Antritt	SID 1	Schmidt, Manfred	623
Kl. A 3	10. Antritt	P13 1	Ninnemann, Manfred	622
Kl. A 1	12. Antritt	HSH 1	Teichmann, Ulf	621
Kl. B 2	11. Antritt	DB 2	Timm, Wolfgang	621
Kl. A 3	10. Antritt	EAG 1	Dahlgrün, Klaus	620

### Höchste Mannschaftsdurchgänge:

Kl. A 2	11. Antritt	MAS 1	960
Kl. S	11. Antritt	HHA 1	911
Kl. S	11. Antritt	HAS 1	902
Kl. A 2	11. Antritt	MAS 1	895
Kl. S	11. Antritt	DH 1	871
Kl. S	11. Antritt	BVT 1	868
Kl. C 5	11. Antritt	DRG 3	867
Kl. A 2	11. Antritt	MAS 1	866
Kl. S	11. Antritt	APC 1	863
Kl. S	11. Antritt	PAN 1	855
Kl. S	11. Antritt	BWV 1	851
Kl. A 1	12. Antritt	TEL 1	850
Kl. A 1	12. Antritt	LSV 1	849
Kl. A 2	11. Antritt	JH 1	848

**Höchste Mannschaftsdurchgänge :**

Kl. S	11. Antritt	DSO 1	845
Kl. S	11. Antritt	DSO 1	844
Kl. S	11. Antritt	APC 1	841
Kl. S	11. Antritt	HAS 1	841
Kl. B 4	10. Antritt	HOL 1	833
Kl. B 4	10. Antritt	OTT 2	833
Kl. S	11. Antritt	PAN 1	827
Kl. S	11. Antritt	HAS 1	826
Kl. B 1	12. Antritt	EG 2	822
Kl. A 2	11. Antritt	WLW 1	820
Kl. A 1	11. Antritt	TEL 1	818
Kl. A 1	11. Antritt	TEL 1	812
Kl. C 3	10. Antritt	HEW 4	812
Kl. A 1	11. Antritt	PET 1	810
Kl. A 1	12. Antritt	TEL 1	809
Kl. A 1	12. Antritt	RGE 2	809
Kl. A 2	11. Antritt	EG 1	804
Kl. S	11. Antritt	DH 1	801
Kl. B 1	11. Antritt	P2 2	801
Kl. C 2	11. Antritt	BAT 1	801
Kl. S	11. Antritt	BVT 1	800
Kl. A 2	11. Antritt	VOF 2	798
Kl. S	11. Antritt	APC 1	797
Kl. A 1	11. Antritt	TEL 1	796
Kl. A 2	11. Antritt	OTT 1	796
Kl. S	11. Antritt	BVT 2	795
Kl. A 4	10. Antritt	BWV 3	795
Kl. B 1	12. Antritt	HAS 3	795
Kl. A 2	10. Antritt	MAS 1	794
Kl. C 7	11. Antritt	BVT 3	793
Kl. B 4	10. Antritt	MON 1	790
Kl. S	11. Antritt	DSO 1	788
Kl. A 4	10. Antritt	TCH 1	788
Kl. S	11. Antritt	BWV 1	787
Kl. A 1	11. Antritt	LSV 1	787
Kl. A 4	11. Antritt	RGE 1	787
Kl. C 3	11. Antritt	FAB 1	787
Kl. B 4	10. Antritt	HSH 2	786
Kl. A 1	11. Antritt	OLV 1	784
Kl. A 3	10. Antritt	EAG 1	783
Kl. A 1	11. Antritt	HSH 1	781
Kl. A 2	11. Antritt	ED 1	781
Kl. A 1	11. Antritt	HFT 1	780
Kl. A 2	11. Antritt	JH 1	780

**Höchste Mannschaftsergebnisse :**

Kl. B 4	10. Antritt	HOL 1	2313
Kl. A 2	11. Antritt	VOF 2	2304
Kl. B 4	10. Antritt	OTT 2	2293
Kl. C 5	11. Antritt	DRG 3	2289
Kl. A 1	12. Antritt	LSV 1	2280
Kl. A 2	10. Antritt	MAS 1	2277
Kl. S	11. Antritt	DB 1	2275
Kl. B 4	10. Antritt	MON 1	2275
Kl. A 2	11. Antritt	EG 1	2271
Kl. A 3	10. Antritt	EAG 1	2264
Kl. A 1	11. Antritt	LSV 1	2252
Kl. C 7	11. Antritt	BVT 3	2250
Kl. B 1	12. Antritt	HAS 3	2247
Kl. A 4	10. Antritt	TCH 1	2234
Kl. A 3	10. Antritt	P2 1	2233
Kl. A 4	11. Antritt	SID 1	2227
Kl. A 1	12. Antritt	RGE 2	2226
Kl. A 2	11. Antritt	WLW 1	2226
Kl. S	11. Antritt	BVT 2	2219
Kl. B 1	12. Antritt	SVR 1	2218
Kl. C 3	10. Antritt	FAB 1	2216
Kl. A 1	12. Antritt	HSH 1	2214
Kl. B 1	12. Antritt	EG 2	2209
Kl. A 1	12. Antritt	HFT 1	2204
Kl. A 2	11. Antritt	HHA 2	2204
Kl. A 1	11. Antritt	HSH 1	2203

**Höchste Mannschaftsergebnisse :**

Kl. A 2	11. Antritt	MAS 1	2721
Kl. A 1	12. Antritt	TEL 1	2433
Kl. S	11. Antritt	DH 1	2415
Kl. S	11. Antritt	BWV 1	2406
Kl. A 2	11. Antritt	JH 1	2381
Kl. C 3	10. Antritt	HEW 4	2345
Kl. C 2	11. Antritt	BAT 1	2315
Kl. A 2	11. Antritt	OTT 1	2313

## Betriebssportverband - Sparte Faustball

### Punktspielbetrieb Sommerrunde 2004

Liebe Sportfreunde,

wieder ist eine Hallensaison - zumindest in der Allianzhalle zu Ende gegangen.

Es gab viele gute Spiele, auch wenn die Personalsituation häufig unterschiedliche Aushilfen untereinander erforderlich machte. Die Penalty - Regel wurde deswegen ausser Kraft gesetzt.

Alle hatten jedenfalls viel Spaß bei unserem Faustball und auch bei dem üblichen gemütlichen Beisammensein im Vereinsheim.

Im Gegensatz zu den vergangenen Jahren konnte die Feuerwehr 1 den Titel nicht verteidigen.

Die Abschlusstabelle sieht wie folgt aus

#### Allianz Halle

Platz	Mannschaft	Spiele	Bälle		Diff.	Punkte	
1	Iduna 1/Feuerw.	27	674	583	91	36	18
2	Iduna Sen.	27	648	627	21	32	31
3	Feuerwehr 1	27	621	675	-54	23	31
4	Allianz	27	610	668	-58	17	37

**Hamburger Betriebssportmeister in der Halle wurde die Spielgem. Iduna 1/ Feuerwehr**

Herzlichen Glückwünsche an die siegreiche Mannschaft.

Am letzten Spieltag wurde die Pokalrunde durchgeführt. Hier konnte sich nach einem spannenden Spiel am Ende die Feuerwehr 1 gegen die Spielgemeinschaft Iduna 1/Feuerwehr mit 25 :21 durchsetzen.

Herzlichen Glückwunsch an den

#### **Pokalsieger Feuerwehr 1.**

In der HM - Halle ist die Saison noch nicht abgeschlossen. Es führt aber deutlich die Allianz vor HM / Finanz.

Für die Freiluftsaison haben wir wieder auf die vier Mannschaften verständigt. Sie wird - wie üblich Montags auf der Allianzsportanlage durchgeführt.

Mit sportlichen Grüßen

Günter Andrae , Spielausschuß

Konditionen:

Sportplatz Allianz

jeweils Montags, Beginn 17.00Uhr, Spielzeit 2x 10min

**Spielkarten rechtzeitig an Günter Andrae oder Alwin Habeck (beide Allianz)  
verantwortlich jeweiliger Platzverein**

**1. Spieltag 03.05.2004**

Mannschaften: Allianz, Feuerwehr 1, Spielgem.Signal/ Iduna 1/Feuerwehr, Signal/Iduna Sen.

Spielnr.	Mannschaft 1	Mannschaft 2	Schieri	spielfrei	Ergebnis	
					Bälle	Punkte
A1	Allianz	Feuerwehr 1	Iduna 1/Feuerwehr	Iduna Sen.		
A2	Iduna Sen	Iduna 1/Feuerwehr	Allianz	Feuerwehr 1		
A3	Allianz	Iduna Sen.	Feuerwehr 1	Iduna 1/Feuerwehr		
A4	Feuerwehr 1	Iduna 1/Feuerwehr	Iduna Sen.	Allianz		
A5	Feuerwehr 1	Iduna Sen.	Allianz	Iduna 1/Feuerwehr		
A6	Iduna 1/Feuerwehr	Allianz	Feuerwehr 1	Iduna Sen.		

Platzverein: Aufbau, Abbau und Karten : Allianz

**2. Spieltag 17.05.2004**

Mannschaften: Allianz, Feuerwehr 1, Spielgem.Signal/ Iduna 1/Feuerwehr, Signal/Iduna Sen.

Spielnr.	Mannschaft 1	Mannschaft 2	Schieri	spielfrei	Ergebnis	
					Bälle	Punkte
B1	Feuerwehr 1	Allianz	Iduna 1/Feuerwehr	Iduna Sen.		
B2	Iduna 1/Feuerwehr	Iduna Sen	Allianz	Feuerwehr 1		
B3	Iduna Sen.	Allianz	Feuerwehr 1	Iduna 1/Feuerwehr		
B4	Iduna 1/Feuerwehr	Feuerwehr 1	Iduna Sen.	Allianz		
B5	Iduna Sen.	Feuerwehr 1	Allianz	Iduna 1/Feuerwehr		
B6	Allianz	Iduna 1/Feuerwehr	Feuerwehr 1	Iduna Sen.		

Platzverein: Aufbau, Abbau und Karten: Spielgem.Signal/Iduna 1/Feuerwehr

**3. Spieltag 24.05.2004**

Mannschaften: Allianz, Feuerwehr 1, Spielgem.Signal/ Iduna 1/Feuerwehr, Signal/Iduna Sen.

Spielnr.	Mannschaft 1	Mannschaft 2	Schieri	spielfrei	Ergebnis	
					Bälle	Punkte
C1	Iduna 1/Feuerwehr	Iduna Sen	Feuerwehr 1	Allianz		
C2	Feuerwehr 1	Allianz	Iduna sen.	Iduna 1/Feuerwehr		
C3	Iduna 1/Feuerwehr	Feuerwehr 1	Allianz	Iduna Sen.		
C4	Iduna Sen.	Allianz	Iduna 1/Feuerwehr	Feuerwehr 1		
C5	Iduna Sen.	Feuerwehr 1	Allianz	Iduna 1/Feuerwehr		
C6	Iduna 1/Feuerwehr	Allianz	Feuerwehr 1	Iduna Sen.		

Platzverein: Aufbau, Abbau und Karten : Signal/Iduna Sen.

**4. Spieltag 07.06.2004**

Mannschaften: Allianz, Feuerwehr 1, Spielgem.Signal/ Iduna 1/Feuerwehr, Signal/Iduna Sen.

Spielnr.	Mannschaft 1	Mannschaft 2	Schieri	spielfrei	Ergebnis	
					Bälle	Punkte
D1	Iduna Sen	Iduna 1/Feuerwehr	Feuerwehr 1	Allianz		
D2	Allianz	Feuerwehr 1	Iduna sen.	Iduna 1/Feuerwehr		
D3	Feuerwehr 1	Iduna 1/Feuerwehr	Allianz	Iduna Sen.		
D4	Allianz	Iduna Sen.	Iduna 1/Feuerwehr	Feuerwehr 1		
D5	Feuerwehr 1	Iduna Sen.	Allianz	Iduna 1/Feuerwehr		
D6	Allianz	Iduna 1/Feuerwehr	Feuerwehr 1	Iduna Sen.		

Platzverein: Aufbau, Abbau und Karten: Feuerwehr 1

**5. Spieltag 14.06.2004**

Mannschaften: Allianz, Feuerwehr 1, Spielgem.Signal/ Iduna 1/Feuerwehr, Signal/Iduna Sen.

Spielnr.	Mannschaft 1	Mannschaft 2	Schieri	spielfrei	Ergebnis			
					Bälle		Punkte	
E1	Feuerwehr 1	Allianz	Iduna 1/Feuerwehr	Iduna Sen.				
E2	Iduna 1/Feuerwehr	Iduna Sen	Allianz	Feuerwehr 1				
E3	Iduna Sen.	Allianz	Feuerwehr 1	Iduna 1/Feuerwehr				
E4	Feuerwehr 1	Iduna 1/Feuerwehr	Iduna Sen.	Allianz				
E5	Allianz	Iduna 1/Feuerwehr	Feuerwehr 1	Iduna Sen.				
E6	Iduna Sen.	Feuerwehr 1	Allianz	Iduna 1/Feuerwehr				

Platzverein: Aufbau, Abbau und Karten: Allianz

**6. Spieltag 09.08.2004**

Mannschaften: Allianz, Feuerwehr 1, Spielgem.Signal/ Iduna 1/Feuerwehr, Signal/Iduna Sen.

Spielnr.	Mannschaft 1	Mannschaft 2	Schieri	spielfrei	Ergebnis			
					Bälle		Punkte	
F1	Allianz	Feuerwehr 1	Iduna 1/Feuerwehr	Iduna Sen.				
F2	Iduna Sen	Iduna 1/Feuerwehr	Allianz	Feuerwehr 1				
F3	Allianz	Iduna Sen.	Feuerwehr 1	Iduna 1/Feuerwehr				
F4	Iduna 1/Feuerwehr	Feuerwehr 1	Iduna Sen.	Allianz				
F5	Iduna 1/Feuerwehr	Allianz	Feuerwehr 1	Iduna Sen.				
F6	Feuerwehr 1	Iduna Sen.	Allianz	Iduna 1/Feuerwehr				

Platzverein: Aufbau, Abbau und Karten: Feuerwehr 1

**7. Spieltag 16.08.2004**

Mannschaften: Allianz, Feuerwehr 1, Spielgem.Signal/ Iduna 1/Feuerwehr, Signal/Iduna Sen.

Spielnr.	Mannschaft 1	Mannschaft 2	Schieri	spielfrei	Ergebnis			
					Bälle		Punkte	
G1	Allianz	Feuerwehr 1	Iduna 1/Feuerwehr	Iduna Sen.				
G2	Iduna Sen	Iduna 1/Feuerwehr	Allianz	Feuerwehr 1				
G3	Allianz	Iduna Sen.	Feuerwehr 1	Iduna 1/Feuerwehr				
G4	Feuerwehr 1	Iduna 1/Feuerwehr	Iduna Sen.	Allianz				
G5	Feuerwehr 1	Iduna Sen.	Allianz	Iduna 1/Feuerwehr				
G6	Iduna 1/Feuerwehr	Allianz	Iduna Sen.	Feuerwehr 1				

Platzverein: Aufbau, Abbau und Karten: Signal/ Iduna sen.

**8. Spieltag 30.08.2004**

Mannschaften: Allianz, Feuerwehr 1, Spielgem.Signal/ Iduna 1/Feuerwehr, Signal/Iduna Sen.

Spielnr.	Mannschaft 1	Mannschaft 2	Schieri	spielfrei	Ergebnis			
					Bälle		Punkte	
H1	Feuerwehr 1	Allianz	Iduna 1/Feuerwehr	Iduna Sen.				
H2	Iduna 1/Feuerwehr	Iduna Sen	Allianz	Feuerwehr 1				
H3	Iduna Sen.	Allianz	Feuerwehr 1	Iduna 1/Feuerwehr				
H4	Iduna 1/Feuerwehr	Feuerwehr 1	Iduna Sen.	Allianz				
H5	Iduna Sen.	Feuerwehr 1	Allianz	Iduna 1/Feuerwehr				
H6	Allianz	Iduna 1/Feuerwehr	Feuerwehr 1	Iduna Sen.				

Platzverein: Aufbau, Abbau und Karten: Spielgem.Signal/Iduna1/Feuerwehr

**9. Spieltag 06.09.2004**

Mannschaften: Allianz, Feuerwehr 1, Spielgem.Signal/ Iduna 1/Feuerwehr, Signal/Iduna Sen.

Spielnr.	Mannschaft 1	Mannschaft 2	Schieri	spielfrei	Ergebnis			
					Bälle		Punkte	
F1	Allianz	Feuerwehr 1	Iduna 1/Feuerwehr	Iduna Sen.				
F2	Iduna Sen	Iduna 1/Feuerwehr	Allianz	Feuerwehr 1				
F3	Allianz	Iduna Sen.	Feuerwehr 1	Iduna 1/Feuerwehr				
F4	Iduna 1/Feuerwehr	Feuerwehr 1	Iduna Sen.	Allianz				
F5	Iduna 1/Feuerwehr	Allianz	Feuerwehr 1	Iduna Sen.				
F6	Feuerwehr 1	Iduna Sen.	Allianz	Iduna 1/Feuerwehr				

Platzverein: Aufbau, Abbau und Karten: Feuerwehr 1

**10. Spieltag 20.09.2004 - Pokalrunde**

Mannschaften: Allianz, Feuerwehr 1, Spielgem.Signal/ Iduna 1/Feuerwehr, Signal/Iduna Sen.

Spielnr.	Mannschaft 1	Mannschaft 2	Schieri	spielfrei	Ergebnis			
					Bälle		Punkte	
I1	Allianz	Feuerwehr 1	Iduna 1/Feuerwehr	Iduna Sen.				
I2	Iduna Sen	Iduna 1/Feuerwehr	Allianz	Feuerwehr 1				
I3	Allianz	Iduna Sen.	Feuerwehr 1	Iduna 1/Feuerwehr				
I4	Iduna 1/Feuerwehr	Feuerwehr 1	Allianz	Iduna Sen.				
I5	Iduna 1/Feuerwehr	Allianz	Iduna Sen.	Feuerwehr 1				
I6	Feuerwehr 1	Iduna Sen.	Feuerwehr 1	Allianz				

Platzverein: Aufbau, Abbau und Karten: Allianz

**Spielausschuss Faustball**



## SPIELAUSSCHUSS FUSSBALL

Sprechstunden jeden Donnerstag von 16.30 – 17.30 Uhr in der Verbandsgeschäftsstelle Zimmer 11.

<b>Inhaltsverzeichnis</b>	<b>Seite</b>
1. Anrufe am Mittwoch in der Verbandsgeschäftsstelle	1
2. Mannschaftsummeldungen Alte Herren	1
3. Mannschaftsmeldungen Kleinfeldturnier Glückstadt	2
4. Spielansetzungen und Platzanlagen	2

Anlage 1	Spielansetzungen Spieltag 3 und 4
Anlage 2	Pokalrunde 1 für alle Spielklassen
Anlage 3	Hinweise und Ausschreibung für das 13. Norddeutsche Betriebssportfest in Glückstadt - Kleinfeld Fußball -

### Terminübersicht

Montag	29.03.04	Beginn der Punktspiele Spieltag 1
Freitag	23.04.04	Verbandsmitteilung 6/2004
Montag	26.04.04	Beginn der Pokalrunde 1
Donnerstag	13.05.04	Meldeschluss Kleinfeldturnier Glückstadt
Sonnabend	05.06.04	13. Norddeutsche Betriebssportfest Glückstadt

#### 1. Anrufe am Mittwoch in der Verbandsgeschäftsstelle

Für eine reibungslose Arbeit der Geschäftsstelle werden die BSGen gebeten am Mittwoch auf telefonische Anfragen zu verzichten.

#### 2. Mannschaftsummeldungen Alte Herren

Im Bereich der Staffeleinteilungen für Alte-Herren-Mannschaften hat sich eine Umbesetzung in den Staffeln S und A ergeben.

Setze BSG LVA aus Staffel S 1 in Staffel A 1

Setze BSG Signal/Iduna/Funk 2 aus Staffel A 1 in Staffel S 1

Dadurch hat sich der bereits veröffentlichte Spielplan für die Staffeln S 1 und A 1 der Spieltage 1 und 2 verändert. Beteiligte BSGen/Platzanlagen und Schiedsrichter werden zeitgerecht über die Geschäftsstelle informiert.

### 3. Mannschaftsmeldungen für das Kleinfeldturnier in Glückstadt

Bei der mit VMB 04/04 veröffentlichten Ausschreibung für das Kleinfeldturnier am 05.06.04 in Glückstadt hat sich bei der Anzahl der spielberechtigten Spieler ein Schreibfehler eingeschlichen.

Gemäß der Spielordnung Fußball-Kleinfeld des BSV sind für Kleinfeldspiele nur 10 Spieler (1 Torwart, 5 Feldspieler, 4 Auswechselspieler) spielberechtigt. Der Spielausschuss Fußball bittet um Beachtung.

### 4. Spielansetzungen und Platzanlagen

Aufgrund der Tatsache, dass noch nicht von allen Bezirksämtern/ Sportreferaten ausreichend Plätze (Groß- und/oder Kleinfeld) zur Verfügung gestellt werden konnten, kann es insbesondere bei Kleinfeldansetzungen noch zu Engpässen kommen. Der Spielausschuss wird sich auch weiterhin intensiv um zusätzliche Platzanlagen bemühen, damit ein geregelter Spielbetrieb möglich ist. Hinweise oder Anregungen werden gern entgegengenommen.

Der Spielausschuss  
i.A. Klaus Horlamus



A N L A G E 1

Betriebssportverband Hamburg e.V.

Spelausschuss Fußball

Datum: 23.03.2004

Saison 2004

**SPIELPLAN Sp.Woche 3**

Seite 1

Spiel	Heim	Gast	Datum	Uhr	Rd.	Wo.	Anlage	Platz	spielfrei	Schiri
<b>Herren Verbandsliga</b>										
V 1015	HolstenBrauerei	Polizei Hamburg 1	19.04.2004	18:00	1	3	Griegstraße	1	.....	
V 1016	SG Stern	Gruner+Jahr 1	19.04.2004	18:00	1	3	Lichtenauer Weg	1	.....	
V 1017	Kessler Heinicke	Arbeitsamt	19.04.2004	18:30	1	3	Neusurenland	2	.....	
V 1018	Weiß Blau Allianz 1	Zoll/HWW1	19.04.2004	18:00	1	3	Allianz-Sportplatz	1	.....	
V 1019	Deutsche Bank 1	Volksfürsorge 1	19.04.2004	18:45	1	3	Winsener Str.	1	.....	
V 1020	Lufthansa SV 1	Thyssen Fahrtreppen	19.04.2004	17:30	1	3	Borsteler Chaussee	1	.....	
V 1021	Jungheinrich 1	Deutsche BP	19.04.2004	18:00	1	3	Lawaetzstraße	1	.....	
<b>Herren Landesliga Hammonia</b>										
LL 1013	Polizei Hamburg 2	Lufthansa SV 2	19.04.2004	18:00	1	3	Grützmühlenweg	1	.....	
LL 1014	Raffay	Reemtsma/Rapid	21.04.2004	18:00	1	3	Rupprechplatz	1	.....	
LL 1015	ALD Autoleasing	Eurogate	19.04.2004	19:00	1	3	Sportp. Hinschenf.	1	.....	
LL 1016	HEW 1	KSK Südholstein	19.04.2004	18:00	1	3	Meiendorfer Str.203	1	.....	
LL 1017	NDR	HSN Nordbank	19.04.2004	19:15	1	3	Max Brauer Allee	2	.....	
LL 1018	Kartoffel Matthies 1	W.B.Allianz/Philips 1	19.04.2004	18:30	1	3	Othm. Kirchenweg	1	.....	
<b>Herren Landesliga Hansa</b>										
LL 2013	Wandsbek 75/FAE	Sudamero	19.04.2004	19:15	1	3	Grunewaldstraße 61	1	.....	
LL 2014	Otto Hamburg 1	Still	19.04.2004	18:00	1	3	Barmwisch	1	.....	
LL 2015	Willy Tiedtke	HHLA Bukai 1	20.04.2004	19:00	1	3	Sportp. Hinschenf.	1	.....	
LL 2016	Hilfmann & Ploog	Evang.Stiftung 1	19.04.2004	18:00	1	3	Friedrichshöh 2	2	.....	
LL 2017	Hauni 1	Hapag Lloyd/VTG 1	19.04.2004	18:00	1	3	Sander Tannen	1	.....	
LL 2018	Airbus Hamburg 1	AdvoCard	19.04.2004	19:15	1	3	Estebogen	1	.....	
<b>Herren Bezirksliga 1</b>										
BL 1013	Flughafen Hambg. 1	SEB AG	19.04.2004	18:30	1	3	Rahmoor	1	.....	
BL 1014	Zoll/HWW 2	SV Rot Gelb 1	21.04.2004	18:00	1	3	Billhorner Deich	1	.....	
BL 1015	Hambg. Mannheimer 1	Technikerkranken	19.04.2004	17:30	1	3	Tiefenstaaken	1	.....	
BL 1016	E.C.H. Will	AK Eilbek	19.04.2004	17:30	1	3	Wolfgang Meyer	3	.....	
BL 1017	SC Eberts	Sport-Mikrofon	19.04.2004	19:30	1	3	Blankeneser Chaussee	1	.....	
BL 1018	Hanse-Merkur	UNI Bundesw.	19.04.2004	17:30	1	3	Wolfgang Meyer	2	.....	

Saison 2004

## S P I E L P L A N Sp.Woche 3

Seite 2

Spiel	Heim	Gast	Datum	Uhr	Rd. Wo.	Anlage	Platz	spielfrei	Schiri
<b>Herren Bezirksliga 2</b>									
BL 2013	Deutscher Ring 1	Metro	21.04.2004	18:00	1 3	Neusurenland	1	.....	
BL 2014	Haspa 1	Otto Hamburg 2	21.04.2004	18:30	1 3	Friedrichshöh 2	2	.....	
BL 2015	VR Bank Pinnebg.	GdV Dienstleistung	19.04.2004	19:00	1 3	Sportplatz Tangstedt	1	.....	
BL 2016	Protein	SAGA-GWG	19.04.2004	18:30	1 3	Memellandallee	2	.....	
BL 2017	Ethicon	Minimalistas	19.04.2004	18:00	1 3	Schulz.Süd Norderst.	1	.....	
BL 2018	Vereins+Westbank	Dresdner Bank 1	21.04.2004	18:00	1 3	Groß Borsteler Str.		.....	
<b>Herren Bezirksklasse 1</b>									
BK 1011	Montbianc	Merkel/Heinemann	19.04.2004	18:00	1 3	Sportplatzring	3	.....	
BK 1012	Papier Union	UNO Werbegestaltung	19.04.2004	19:15	1 3	Querweg	1	.....	
BK 1013	DPA	Gesamthafen	19.04.2004	18:00	1 3	Kroonhorst	1	.....	
BK 1014	Signal/Iduna/Funk 1	Desy 1	19.04.2004	18:00	1 3	Sthamerstraße	1	.....	
BK 1015	Inter/HHA	Die Heizer	19.04.2004	18:00	1 3	Luisenweg	1	.....	
<b>Herren Bezirksklasse 2</b>									
BK 2011	Oceangate	Beiersdorf 1	19.04.2004	19:15	1 3	Königskinderweg	1	HCCR	
BK 2012	NDR/Rotherbaum	Max Planck	19.04.2004	18:00	1 3	Furtweg	1		
BK 2013	Stadtpark Kickers	Lufthansa SV 3	19.04.2004	18:30	1 3	Sportplatzring	2		
BK 2014	Skymaster 02 Stapelf	Klinikum Nord	19.04.2004	18:00	1 3	Am Drehberg	1		
BK 2015	Germanischer Lloyd	PWC Hbg.	19.04.2004	17:30	1 3	Max Brauer Allee	2		
<b>Alte Herren Staffel S</b>									
AS 1013	Deutscher Ring 2	Airbus Hamburg 2	19.04.2004	18:00	1 3	Victoria Sportplatz	1		
AS 1014	Hermes Schleifm.	Weiß Blau Allianz 2	19.04.2004	18:00	1 3	Kleiberweg	1	.....	
AS 1015	Hamburger Gerichte	Deutsche Bank 2	19.04.2004	18:00	1 3	Reinmüller	1	.....	
AS 1016	PA 74	Feuerwehr 1	13.04.2004	18:00	1 3	Grunewaldstraße 61	1	.....	
AS 1017	W.B.Allianz/Philips 2	Gruner+Jahr 2	20.04.2004	18:45	1 3	Allianz-Sportplatz	1	.....	
AS 1069	Signal/Iduna/Funk 2	FC Golden Oldies	20.04.2004	17:30	1 3	Sthamerstraße	1	.....	
<b>Alte Herren Staffel A</b>									
AA 1013	Polizei Hamburg 3	Panasonic	19.04.2004	18:00	1 3	Grunewaldstraße 74	1	.....	
AA 1015	LVA	Nachrichtentechnik	19.04.2004	18:00	1 3	Langenfort	1	.....	
AA 1016	Flügelrad	Hapag Lloyd/VTG 2	19.04.2004	18:30	1 3	Dockenhuden	1	.....	
AA 1017	HHPG Blind Rivets	Lufthansa SV 4	19.04.2004	18:00	1 3	Legienstraße	1	.....	

Saison 2004

## S P I E L P L A N Sp.Woche 3

Seite 3

Spiel	Heim	Gast	Datum	Uhr	Rd.	Wo.	Anlage	Platz	spielfrei	Schiri
<b>Alte Herren Staffel B</b>										
AB 1013	Blau Gelb 55	Bran & Luebbe	20.04.2004	18:00	1	3	Grunewaldstraße 61	1	.....	
AB 1014	Bezirk Eimsb. 1	Kartoffel Matthies 2	19.04.2004	18:00	1	3	Vogt Cordes Damm	1	.....	
AB 1015	Bellini	Haspa 2	19.04.2004	18:00	1	3	Mittlerer Landweg	1	.....	
AB 1016	Rotation Meisenfr.	Hambg. Mannheimer 2	19.04.2004	19:30	1	3	Neuberger Weg	1	.....	
AB 1017	Bundesverkehrsbeh.	HEW 2	19.04.2004	18:00	1	3	Neuberger Weg	1	.....	
AB 1018	Sperrmüll	BBF Langenfelde 1	19.04.2004	18:00	1	3	Wichmannstr.	1	.....	
<b>Senioren Staffel S</b>										
SS 1011	Astra	Feuerwehr 2	21.04.2004	18:00	1	3	Stiefmütterchenweg	1	Gruner+Jahr 3	
SS 1012	Reemtsma/Rapid 2	Deutsche Bank 3	22.04.2004	18:30	1	3	Stiefmütterchenweg	1		
SS 1013	SV Rot Gelb 2	Airbus Hamburg 3	19.04.2004	17:45	1	3	Estebogen	1		
SS 1014	Evang.Stiftung 2	Lufthansa SV 5	19.04.2004	18:00	1	3	Grunewaldstraße 61	1		
SS 1015	Beiersdorf 2	Carl Tiedemann	19.04.2004	18:30	1	3	Stiefmütterchenweg	1		
<b>Senioren Staffel A</b>										
SA 1011	HWW/Zoll	Polizei Hamburg 4	22.04.2004	18:00	1	3	Billhorner Deich	1	Desy 2	
SA 1012	Weiß Blau Allianz 3	HHA 1	22.04.2004	18:00	1	3	Allianz-Sportplatz	1		
SA 1013	Kartoffel Matthies 3	Deutsche Telekom	19.04.2004	19:15	1	3	Baurstr.	2		
SA 1014	Deutsche Bank 4	Volksfürsorge 2	19.04.2004	18:45	1	3	Landesgrenze	2		
SA 1015	Edeka	Otto Hamburg 3	19.04.2004	17:45	1	3	Sportp. Hinschenf.	1		
<b>Senioren Staffel B</b>										
SB 1011	DB Cargo	Hambg. Mannheimer 3	19.04.2004	18:00	1	3	Jägerhof	1	Deutscher Ring 3	
SB 1012	ESW & STN	Signal/Iduna/Funk 3	19.04.2004	18:00	1	3	Sportzentrum Holm	1		
SB 1013	Finanzbeh.Hamb.Str.	HHLA Bukai 2	19.04.2004	17:30	1	3	Ernst-Fischer	1		
SB 1014	Bezirksamt Altona	Baubehörde 1	19.04.2004	18:00	1	3	Baurstr.	2		
SB 1015	ev.Stift./Otto	BBF Langenfelde 2	19.04.2004	19:00	1	3	Ernst-Fischer	1		
<b>Kleinfeld Herren Staffel S</b>										
KS 1011	Stadtw.Norderstedt	Stadtreinigung	19.04.2004	19:45	1	3	Lawaetzstraße	1	BG Fahrzeughalt.	
KS 1012	St.Markus	HEK	19.04.2004	19:00	1	3	Gärtnerstraße	1		
KS 1013	Creditreform	DEA Grasbrook	19.04.2004	17:30	1	3	Neue Welt	2		
KS 1015	BG 36	Fiat	19.04.2004	17:30	1	3	Möllner Landstr.	1		

Saison 2004

## S P I E L P L A N Sp.Woche 3

Seite 4

Spiel	Heim	Gast	Datum	Uhr	Rd. Wo.	Anlage	Platz	spielfrei	Schiri
<b>Kleinfeld Herren Staffel A1</b>									
KA 1011	CPCorporate Planning	Commerzbank	19.04.2004	18:30	1 3	Rupprechplatz	1		
KA 1012	DG Hyp	BUK	19.04.2004	19:00	1 3	Neue Welt	2	.....	
KA 1013	Grone JAZ	Transport.United	19.04.2004	19:15	1 3	Memellandallee	3	.....	
KA 1014	KPMG	DAK	19.04.2004	17:30	1 3	Am Neumarkt	2	.....	
KA 1015	Siemens	Kravag	21.04.2004	18:00	1 3	Memellandallee	3	.....	
<b>Kleinfeld Herren Staffel A2</b>									
KA 2011	PA 13/FMA 1	Premiere	19.04.2004	18:00	1 3	Memellandallee	3	.....	
KA 2012	Haspa 3	Deutscher Ring 4	19.04.2004	18:00	1 3	Ernst-Fischer	2	.....	
KA 2013	Handelskammer	Fielmann	19.04.2004	19:00	1 3	Am Neumarkt	1	.....	
KA 2014	Sasof Wax	Innovas	19.04.2004	18:00	1 3	Rahmwerderstraße	1	.....	
KA 2015	Budni	PA 20	19.04.2004	19:00	1 3	Am Neumarkt	2	.....	
<b>Kleinfeld Herren Staffel B1</b>									
KB 1011	AON Jauch & Hübener	Haspa 4	19.04.2004	17:45	1 3	Scharbeutzer Str.	3	.....	
KB 1012	Condor	LVA	19.04.2004	19:00	1 3	Möllner Landstr.	1	.....	
KB 1013	ITG	FC Gramkow	19.04.2004	19:15	1 3	Reinmüller	2	.....	
KB 1014	Egon von Ruville	Kalorimeta	19.04.2004	18:15	1 3	Möllner Landstr.	2	.....	
KB 1015	ARGE GSV e.V.	Euler Hermes Kredit	19.04.2004	18:00	1 3	Reinmüller	2	.....	
KB 1058	FC VIA e.V	Airbus Hamburg 4	19.04.2004	19:00	1 3	Gammerweg 49 A	1	.....	
<b>Kleinfeld Herren Staffel B2</b>									
KB 2011	Pflegen und Wohnen	Hambg. Mannheimer 4	19.04.2004	19:15	1 3	Mittlerer Landweg	1	.....	
KB 2012	Pentax	Velta01	19.04.2004	19:15	1 3	Neue Welt	2	.....	
KB 2013	Volksfürsorge 3	Omya Peralta GmbH	19.04.2004	19:00	1 3	Bundesstraße	2	.....	
KB 2014	Barmer	e.on Hanse 1	19.04.2004	19:30	1 3	Möllner Landstr.	2	.....	
KB 2015	Dakota Food	Kühne+Nagel	19.04.2004	19:00	1 3	Steinwiesenweg	1	.....	
KB 2058	DEV Winterthur	Northrop	19.04.2004	19:15	1 3	Scharbeutzer Str.	3	.....	
<b>Kleinfeld Alte Herren Staffel S</b>									
KHS 1011	Norddt. Affinerie	Rot Weiss LUV	19.04.2004	18:00	1 3	Vogelhüttendeich	1	.....	
KHS 1012	AKN/VHH	Hauni 2	19.04.2004	19:00	1 3	Gramkowweg	1	.....	
KHS 1013	VBG BV 2	Umweltbehörde	19.04.2004	17:30	1 3	Bundesstraße	2	.....	
KHS 1014	e.on Hanse 2	Frachtpost NL Hbg.	19.04.2004	17:30	1 3	Am Neumarkt	1	.....	
KHS 1015	Provinzial	Haspa 5	19.04.2004	19:15	1 3	Grandweg	1	.....	

Saison 2004

**SPIELPLAN Sp.Woche 3**

Seite 5

Spiel	Heim	Gast	Datum	Uhr	Rd.	Wo.	Anlage	Platz	spielfrei	Schiri
<b>Kleinfeld Alte Herren Staffel A</b>										
KHA 1013	Flughafen Hambg. 3	BFC Larosè	21.04.2004	18:00	1	3	Rahmoor	1	.....	
KHA 1014	Baubehörde 2	Bezirk Eimsb. 2	19.04.2004	18:00	1	3	Grandweg	2	.....	
KHA 1015	das taxi	HHA 2	19.04.2004	17:30	1	3	Gustav Falke Platz	1	.....	
KHA 1016	Hygiene Institut	Otto Hamburg 4	19.04.2004	19:15	1	3	Gropiusring	3	.....	
KHA 1017	HEW 3	Norbert und Feigling	21.04.2004	17:45	1	3	Brucknerstraße	1	.....	
KHA 1018	Pleuger/Worthington	FC Hecke/HHA	19.04.2004	18:00	1	3	Gropiusring	3	.....	

Saison 2004

## S P I E L P L A N Sp.Woche 4

Seite 1

Spiel	Heim	Gast	Datum	Uhr	Rd.	Wo.	Anlage	Platz	spielfrei	Schiri
<b>Herren Verbandsliga</b>										
V 1022	Kessler Heinicke	Polizei Hamburg 1	03.05.2004	18:30	1	4	Neusurenland	2	.....	
V 1023	Holsten Brauerei	SG Stern	03.05.2004	18:00	1	4	Griegstraße	1	.....	
V 1024	Gruner+Jahr 1	Deutsche BR	03.05.2004	19:00	1	4	Waidmannstraße	1	.....	
V 1025	Weiß Blau Allianz 1	Arbeitsamt	03.05.2004	18:00	1	4	Allianz-Sportplatz	1	.....	
V 1026	Volksfürsorge 1	Zoll/HWW 1	05.05.2004	18:00	1	4	Sportp. Hinschenf.	1	.....	
V 1027	Thyssen Fahrtreppen	Deutsche Bank 1	03.05.2004	17:45	1	4	Wendenstr. 166	1	.....	
V 1028	Jungheinrich 1	Lufthansa SV 1	03.05.2004	18:00	1	4	Lawaetzstraße	1	.....	
<b>Herren Landesliga Harmonia</b>										
LL 1019	Eurogate	Polizei Hamburg 2	03.05.2004	18:00	1	4	Grandweg 2	1	.....	
LL 1020	Lufthansa SV 2	Raffay	03.05.2004	17:30	1	4	Borsteler Chaussee	1	.....	
LL 1021	Reemtsma/Rapid	Kartoffel Matthies ↑	03.05.2004	18:30	1	4	Stiefmütterchenweg	1	.....	
LL 1022	KSK Südholstein	ALD Autoleasing	03.05.2004	18:30	1	4	Schule Süd Halstenb.	1	.....	
LL 1023	HEW 1	HSH Nordbank	03.05.2004	18:00	1	4	Meiendorfer Str. 203	1	.....	
LL 1024	NDR	W.B.Allianz/Philippe 1	03.05.2004	18:00	1	4	Wolfgang Meyer	2	.....	
<b>Herren Landesliga Hansa</b>										
LL 2019	HHLA Bukaj 1	Wandsbek 75/FAE	03.05.2004	17:30	1	4	Vogelhüttendeich	1	.....	
LL 2020	Sudameró	Otto Hamburg 1	03.05.2004	18:00	1	4	Bundesstraße	1	.....	
LL 2021	Still	Airbus Hamburg 1	03.05.2004	17:30	1	4	Von Elmweg	1	.....	
LL 2022	Eváng.Stiftung 1	Willy Tiedtke	04.05.2004	19:00	1	4	Sportp. Hinschenf.	1	.....	
LL 2023	Hapag Lloyd/VTG 1	Hilmarin & Ploog	03.05.2004	18:00	1	4	Ernst Fischer	2	.....	
LL 2024	AdvoCard	Hauni 1	03.05.2004	19:30	1	4	Ernst Fischer	1	.....	
<b>Herren Bezirksliga 1</b>										
BL 1019	Technikerkranken	Flughafen Hambg. 1	03.05.2004	18:00	1	4	Barmwisch	1	.....	
BL 1020	SEB AG	SV Rot Gelb 1	03.05.2004	18:30	1	4	Sportplatzring	1	.....	
BL 1021	Zoll/HWW 2	Hanse-Merkur	05.05.2004	18:00	1	4	Billhorner Deich	1	.....	
BL 1022	AK Eilbek	Hambg. Mannheimer 1	03.05.2004	17:30	1	4	Luisenweg	1	.....	
BL 1023	Sport-Mikrofon	E.C.H. Will	03.05.2004	19:15	1	4	Luisenweg	1	.....	
BL 1024	UNI Bundesw.	SC Eberts	03.05.2004	18:00	1	4	Holstenhofweg	1	.....	

Saison 2004

## S P I E L P L A N Sp.Woche 4

Seite 2

Spiel	Heim	Gast	Datum	Uhr	Rd. Wo.	Anlage	Platz	spielfrei	Schiri
<b>Herren Bezirksliga 2</b>									
BL 2019	GdV Dienstleistung	Deutscher Ring 1	03.05.2004	17:30	1 4	Sportplatzring	2	.....	
BL 2020	Metro	Haspa 1	03.05.2004	18:30	1 4	Grunewaldstraße 74	1	.....	
BL 2021	Otto Hamburg 2	Vereins+Westbank	03.05.2004	18:00	1 4	Ruprechtplatz	1	.....	
BL 2022	SAGA-GWG	VR Bank Pinnebg.	03.05.2004	19:00	1 4	Langenfort	1	.....	
BL 2023	Minimalistas	Protein	03.05.2004	19:15	1 4	Kroonhorst	1	.....	
BL 2024	Dresdner Bank 1	Ethicon	03.05.2004	18:30	1 4	Schulz.Süd Norderst.	1	.....	
<b>Herren Bezirksklasse 1</b>									
BK 1016	Gesamthafen	Montblanc	03.05.2004	18:00	1 4	Slomannstraße	1	.....	
BK 1017	Papier Union	Merkel/Heinemann	03.05.2004	19:00	1 4	Querweg	1	.....	
BK 1018	UNO Werbegestaltung	Die Heizer	03.05.2004	19:15	1 4	Sportz. Bönningstedt	1	.....	
BK 1019	Desy 1	DPA	03.05.2004	17:30	1 4	Desy Platz	1	.....	
BK 1020	Inter/HHA	Signal/Iduna/Funk 1	04.05.2004	18:00	1 4	Sthamerstraße	1	.....	
<b>Herren Bezirksklasse 2</b>									
BK 2016	Oceangate	Lufthansa SV 3	03.05.2004	19:00	1 4	Königskinderweg	2	Max Planck	
BK 2017	Beiersdorf 1	NDR/Rotherbaum	03.05.2004	19:00	1 4	Tiefenstaaken	1		
BK 2018	Klinikum Nord	Stadtspark Kickers	03.05.2004	18:00	1 4	Klinikum Nord	1		
BK 2019	PWC Hbg.	Skymaster 02 Stapelf	03.05.2004	18:45	1 4	Neue Welt	1		
BK 2020	HCCR	Germanischer Lloyd	03.05.2004	18:00	1 4	Jägerhof	2		
<b>Alte Herren Staffel S</b>									
AS 1019	Deutsche Bank 2	Deutscher Ring 2	05.05.2004	18:45	1 4	Kroonhorst	1		
AS 1020	Weiß Biau Allianz 2	Airbus Hamburg 2	04.05.2004	18:00	1 4	Allianz-Sportplatz	1	.....	
AS 1022	Feuerwehr 1	Hamburger Gerichte	04.05.2004	18:00	1 4	Grunewaldstraße 61	1	.....	
AS 1023	PA 74	Gruner+Jahr 2	03.05.2004	19:15	1 4	Von Elmweg	1	.....	
AS 1024	FC Golden Oldies	W.B.Allianz/Philips 2	03.05.2004	19:00	1 4	Holsten Stadion	1	.....	
AS 1070	Hermes Schleifm.	Signal/Iduna/Funk 2	03.05.2004	18:00	1 4	Kleiberweg	1	.....	
<b>Alte Herren Staffel A</b>									
AA 1019	Nachrichtentechnik	Polizei Hamburg 3	03.05.2004	18:00	1 4	Legienstraße	1	.....	
AA 1020	Panasonic	Flughafen Hambg. 2	03.05.2004	18:00	1 4	Sportz. Bönningstedt	1	.....	
AA 1021	Hapag Lloyd/VTG 2	LVA	03.05.2004	19:30	1 4	Wendenstr. 166	1	.....	
AA 1022	Lufthansa SV 4	Flügelrad	05.05.2004	19:15	1 4	Borsteler Chaussee	1	.....	0330
AA 1024	BWVL	PA 11	03.05.2004	18:00	1 4	Slomannstraße		.....	

Saison 2004

## S P I E L P L A N Sp.Woche 4

Seite 3

Spiel	Heim	Gast	Datum	Uhr	Rd. Wo.	Anlage	Platz	spielfrei	Schiri
<b>Alte Herren Staffel B</b>									
AB 1019	Haspa 2	Blau Gelb 55	03.05.2004	19:00	1 4	Grunewaldstraße 61	1	.....	
AB 1020	Bran & Luebbe	Bezirk Eimsb. 1	05.05.2004	18:00	1 4	Langenharmer Weg	1	.....	
AB 1021	Kartoffel Matthies 2	Sperrmüll	03.05.2004	18:30	1 4	Othm. Kirchenweg	1	.....	
AB 1022	Hambg. Mannheimer 2	Bellini	04.05.2004	17:30	1 4	Tiefenstaaken	1	.....	
AB 1023	Bundesverkehrsbeh.	Rotation Meisenfr.	03.05.2004	18:00	1 4	Reinmüller	1	.....	
AB 1024	BBF Langenfelde 1	HEW 2	03.05.2004	19:15	1 4	Sportplatzring	2	.....	
<b>Senioren Staffel S</b>									
SS 1016	Airbus Hamburg 3	Astra	05.05.2004	18:00	1 4	Estebogen	1	Deutsche Bank 3	
SS 1017	Feuerwehr 2	Reemtsma/Rapid 2	06.05.2004	18:30	1 4	Stiefmütterchenweg	1		
SS 1018	Lufthansa SV 5	SV Rot Gelb 2	05.05.2004	18:00	1 4	Borsteler Chaussee	1		
SS 1019	Carl Tiedemann	Evang.Stiftung 2	03.05.2004	18:00	1 4	Fährstr.	2		
SS 1020	Gruner+Jahr 3	Beiersdorf 2	05.05.2004	19:00	1 4	Waidmannstraße	1		
<b>Senioren Staffel A</b>									
SA 1016	Deutsche Telekom	Polizei Hamburg 4	03.05.2004	18:00	1 4	Marckmannstraße	1	HHA 1	
SA 1017	HWW/Zoll	Weiß Blau Allianz 3	06.05.2004	18:00	1 4	Billhorner Deich	1		
SA 1018	Volksfürsorge 2	Kartoffel Matthies 3	03.05.2004	18:00	1 4	Sportp. Hinschenf.	1		
SA 1019	Otto Hamburg 3	Deutsche Bank 4	03.05.2004	19:00	1 4	Friedrichshöh 2	2		
SA 1020	Desy 2	Edeka	05.05.2004	17:30	1 4	Desy Platz	1		
<b>Senioren Staffel B</b>									
SB 1016	HHLA Bukai 2	DB Cargo	03.05.2004	18:00	1 4	Jägerhof	1	Signal/Iduna/Funk 3	
SB 1017	Hambg. Mannheimer 3	ESW & STN	04.05.2004	19:00	1 4	Tiefenstaaken	1		
SB 1018	Baubehörde 1	Finanzbeh.Hamb.Str.	03.05.2004	18:00	1 4	Ernst-Fischer	1		
SB 1019	BBF Langenfelde 2	Bezirksamt Altona	03.05.2004	18:00	1 4	Furtweg	1		
SB 1020	Deutscher Ring 3	ev.Stift./Otto	05.05.2004	18:00	1 4	Neusurenland	1		
<b>Kleinfeld Herren Staffel S</b>									
KS 1016	DEA Grasbrook	Stadtw.Norderstedt	03.05.2004	19:45	1 4	Lawaetzstraße	1	Creditreform	
KS 1017	Stadtreinigung	St.Markus	03.05.2004	17:30	1 4	Mittlerer Landweg	1		
KS 1018	HEK	Fiat	03.05.2004	18:00	1 4	Am Neumarkt	1		
KS 1020	BG 36	BG Fahrzeughalt.	03.05.2004	17:30	1 4	Möllner Landstr.	1		



Saison 2004

## SPIELPLAN Sp.Woche 4

Seite 4

Spiel	Heim	Gast	Datum	Uhr	Rd.	Wo.	Anlage	Platz	spielfrei	Schiri
<b>Kleinfeld Herren Staffel A1</b>										
KA 1016	Transport.United	CPCorporate Planning	03.05.2004	18:00	1	4	Memellandallee	3		
KA 1017	Commerzbank	DG Hyp	04.05.2004	18:30	1	4	Ruprechtplatz	1	.....	
KA 1018	BUK	Kravag	03.05.2004	18:00	1	4	Neue Welt	2	.....	
KA 1019	DAK	Grone JAZ	03.05.2004	17:30	1	4	Am Neumarkt	2	.....	
KA 1020	Siemens	KPMG	03.05.2004	19:30	1	4	Memellandallee	3	.....	
<b>Kleinfeld Herren Staffel A2</b>										
KA 2016	Fielmann	PA 13/FMA 1	03.05.2004	19:30	1	4	Neue Welt	2	.....	
KA 2017	Premiere	Haspa 3	03.05.2004	19:45	1	4	Scharbeutzer Str.	3	.....	
KA 2018	Deutscher Ring 4	PA 20	03.05.2004	18:00	1	4	Reinmüller	2	.....	
KA 2019	Innovas	Handelskammer	03.05.2004	18:00	1	4	Möllner Landstr.	2	.....	
KA 2020	Budni	Sasol Wax	03.05.2004	19:30	1	4	Am Neumarkt	1	.....	
<b>Kleinfeld Herren Staffel B1</b>										
KB 1016	FC Gramkow	AON Jauch & Hübener	03.05.2004	18:00	1	4	Gustav Falke Platz	1	.....	
KB 1017	Haspa 4	Condor	05.05.2004	18:00	1	4	Friedrichshöh 2	2	.....	
KB 1018	Kalorimeta	ITG	05.05.2004	19:30	1	4	Friedrichshöh 2	2	.....	
KB 1019	Euler Hermes Kredit	Egon von Ruville	03.05.2004	18:00	1	4	Baurstr.	1	.....	
KB 1020	Airbus Hamburg 4	ARGE GSV e.V.	03.05.2004	18:00	1	4	Finksweg	1	.....	
KB 1058	FC VIA e.V	LVA	03.05.2004	19:00	1	4	Gammerweg 49 A	1	.....	
<b>Kleinfeld Herren Staffel B2</b>										
KB 2016	Omya Peralta GmbH	Pflegen und Wohnen	05.05.2004	18:00	1	4	Memellandallee	3	.....	
KB 2017	Hambg. Mannheimer 4	Pentax	03.05.2004	17:30	1	4	Tiefenstaaken	1	.....	
KB 2018	e.on Hanse 1	Volksfürsorge 3	03.05.2004	19:00	1	4	Möllner Landstr.	1	.....	
KB 2019	Kühne+Nagel	Barmer	03.05.2004	19:30	1	4	Neue Welt	2	.....	
KB 2020	Northrop	Dakota Food	03.05.2004	18:00	1	4	Neue Welt	2	.....	
KB 2058	DBV Winterthur	Velta01	03.05.2004	18:30	1	4	Scharbeutzer Str.	2	.....	
<b>Kleinfeld Alte Herren Staffel S</b>										
KHS 1016	Umweltbehörde	Norddt. Affinerie	03.05.2004	19:00	1	4	Mittlerer Landweg	1	.....	
KHS 1017	Rot Weiss LUV	AKN/VHH	03.05.2004	19:00	1	4	Gramkowweg	1	.....	
KHS 1018	Hauni 2	Haspa 5	03.05.2004	18:00	1	4	Binnenfeldredder	1	.....	
KHS 1019	Frachtpost NL Hbg.	VBG BV 2	03.05.2004	19:00	1	4	Am Neumarkt	2	.....	
KHS 1020	Provinzial	e.on Hanse 2	03.05.2004	19:30	1	4	Möllner Landstr.	2	.....	

Saison 2004

## S P I E L P L A N Sp.Woche 4

Seite 5

Spiel	Heim	Gast	Datum	Uhr	Rd.	Wo.	Anlage	Platz	spielfrei	Schiri
<b>Kleinfeld Alte Herren Staffel A</b>										
KHA 1019	HHA 2	Flughafen Hambg. 3	03.05.2004	18.30	1	4	Rahmoor	1	.....	
KHA 1020	BFC Larosè	Baubehörde 2	03.05.2004	19.30	1	4	Gropiusring	3	.....	
KHA 1021	Bezirk Eimsb. 2	Pleuger/Worthington	03.05.2004	17:30	1	4	Vogt Cordes Damm	1	.....	
KHA 1022	Otto Hamburg 4	das taxi	03.05.2004	18:00	1	4	Gropiusring	3	.....	
KHA 1023	Norbert und Feigling	Hygiene Institut	03.05.2004	19:30	1	4	Reinmüller	2	.....	
KHA 1024	HEW 3	FC Hecke/HHA	05.05.2004	17:30	1	4	Brucknerstraße	1	.....	

Saison 2004

SPIELPLAN POKAL Runde 1 - KLASSE / STAFFEL Herren (H) Verbandsliga

Seite 1

Spiel	Heim	Gast	Datum	Uhr	Rd.	Anlage	Platz	Schiri
PA 01101	Airbus Hamburg 1	Lufthansa SV 2	26.04.2004	18:00	1	Estebogen	1	
PA 01102	ALD Autoleasing	AdvoCard	26.04.2004	19:00	1	Sportp. Hinschenf.	1	
PA 01103	Arbeitsamt	Evang.Stiftung 1	26.04.2004	19:00	1	Max Brauer Allee	2	
PA 01104	Beiersdorf 1	SV Rot Gelb 1	26.04.2004	19:00	1	Tiefenstaaken	1	
PA 01105	Deutsche Bank 1	Hapag Lloyd/VTG 1	26.04.2004	18:45	1	Winsener Str.	1	
PA 01106	Deutsche BP	Kartoffel Matthies 1	26.04.2004	18:00	1	Sportplatzring	1	
PA 01107	Deutscher Ring 1	Kessler Heinicke	28.04.2004	18:00	1	Neusurenland 2	1	
PA 01108	Die Heizer	Oceangate	26.04.2004	17:45	1	Lichtenauer Weg	1	
PA 01109	Dresdner Bank 1	VR Bank Pinnebg.	26.04.2004	19:30	1	Allianz-Sportplatz	1	
PA 01110	E.C.H. Will	SG Stern	26.04.2004	17:30	1	Wolfgang Meyer	2	
PA 01111	Eurogate	PWC Hbg.	26.04.2004	18:00	1	Grandweg 2	1	
PA 01112	Flughafen Hambg. 1	DPA	26.04.2004	18:30	1	Rahmoor	1	
PA 01113	Germanischer Lloyd	HHLA Bukai 1	26.04.2004	17:30	1	Bundesstraße	2	
PA 01114	Hambg. Mannheimer 1	Signal/Iduna/Funk 1	26.04.2004	17:30	1	Neue Welt	1	
PA 01115	Holsten Brauerei	HEW 1	26.04.2004	18:00	1	Griegstraße	1	
PA 01116	Raffay	HSH Nordbank	28.04.2004	18:00	1	Ruprechtplatz	1	
PA 01117	Jungheinrich 1	Desy 1	26.04.2004	18:00	1	Lawaetzstraße	1	
PA 01118	Klinikum Nord	Wandsbek 75/FAE	26.04.2004	18:00	1	Klinikum Nord	1	
PA 01119	Lufthansa SV 1	Protein	26.04.2004	19:15	1	Borsteler Chaussee	1	
PA 01120	Lufthansa SV 3	Gesamthafen	26.04.2004	17:30	1	Borsteler Chaussee	1	
PA 01121	NDR	Inter/HHA	26.04.2004	17:30	1	Friedrichshöh 2	2	
PA 01122	NDR/Rotherbaum	Max Planck	26.04.2004	19:15	1	Friedrichshöh 2	2	
PA 01123	Otto Hamburg 1	Sport-Mikrofon	26.04.2004	18:00	1	Barmwisch	1	
PA 01124	Otto Hamburg 2	Haspa 1	26.04.2004	18:00	1	Ruprechtplatz	1	
PA 01125	Polizei Hamburg 1	Metro	26.04.2004	19:00	1	Langenfort	1	
PA 01126	Polizei Hamburg 2	Hillmann & Ploog	26.04.2004	18:00	1	Grunewaldstraße 61	1	
PA 01127	Reemtsma/Rapid	Montblanc	26.04.2004	18:30	1	Stiefmütterchenweg	1	
PA 01128	SC Eberts	Gruner+Jahr 1	26.04.2004	19:30	1	Blankeneser Chaussee	1	
PA 01129	Skymaster 02 Stapelf	Papier Union	26.04.2004	18:00	1	Am Drehbarg	1	
PA 01130	Sudamero	AK Eilbek	26.04.2004	19:30	1	Bundesstraße	1	
PA 01131	Technikerkranken	SAGA-GWG	28.04.2004	18:30	1	Friedrichshöh 2	2	
PA 01132	UNO Werbegestaltung	Merkel/Heinemann	26.04.2004	19:00	1	SV Rugenbergen	1	

Saison 2004

## S P I E L P L A N POKAL Runde 1 - KLASSE / S T A F F E L Herren (H) Verbandsliga

Seite 2

Spiel	Heim	Gast	Datum	Uhr	Rd.	Anlage	Platz	Schiri
PA 01133	Vereins+Westbank	SEB AG	28.04.2004	18:00	1	Groß Borsteler Str.	1	
PA 01134	Volksfürsorge 1	Ethicon	28.04.2004	18:00	1	Sportp. Hinschenf.	1	
PA 01135	W.B.Allianz/Philips 1	UNI Bundesw.	29.04.2004	19:15	1	Allianz-Sportplatz	1	
PA 01136	Weiß Blau Allianz 1	Hanse-Merkur	27.04.2004	19:15	1	Allianz-Sportplatz	1	
PA 01137	Willy Tiedtke	Stadtspark Kickers	27.04.2004	19:00	1	Sportp. Hinschenf.	1	
PA 01138	Zoll/HWW 1	Thyssen Fahrtreppen	26.04.2004	18:00	1	Billhorner Deich	1	
PA 01139	Zoll/HWW 2	Minimalistas	28.04.2004	18:00	1	Billhorner Deich	1	

Saison 2004

## S P I E L P L A N POKAL Runde 1 - KLASSE / S T A F F E L Alte Herren (HA)

Seite 1

Spiel	Heim	Gast	Datum	Uhr	Rd.	Anlage	Platz	Schiri
PB 01201	Airbus Hamburg 2	LVA	26.04.2004	18:45	1	Finksweg	1	
PB 01202	Bezirk Eimsb. 1	HHPG Blind Rivets	26.04.2004	19:30	1	Sportplatzring	2	
PB 01203	Bran & Luebbe	PA 11	28.04.2004	18:00	1	Langenharmer Weg	1	
PB 01204	Bundesverkehrsbeh.	Haspa 2	26.04.2004	19:30	1	Reinmüller	1	
PB 01205	BWVL	UK Eppendorf	26.04.2004	17:30	1	Slomannstraße	1	
PB 01206	Deutsche Bank 2	Nachrichtentechnik	28.04.2004	18:45	1	Kroonhorst	1	
PB 01207	Deutscher Ring 2	Signal/Iduna/Funk 2	26.04.2004	18:00	1	Victoria Sportplatz	1	
PB 01208	Feuerwehr 1	FC Golden Oldies	26.04.2004	18:00	1	Friedrichshöh 2	2	
PB 01209	Flughafen Hambg. 2	Blau Gelb 55	27.04.2004	18:30	1	Rahmoor	1	
PB 01210	Gruner+Jahr 2	Kartoffel Matthies 2	26.04.2004	19:00	1	Waidmannstraße	1	
PB 01211	Hermes Schleifm.	Flügelrad	26.04.2004	18:00	1	Kleiberweg	1	
PB 01212	HEW 2	Hapag Lloyd/VTG 2	26.04.2004	17:30	1	Meiendorfer Str.203	1	
PB 01213	Lufthansa SV 4	Bellini	28.04.2004	18:00	1	Borsteler Chaussee	1	
PB 01214	Panasonic	Rotation Meisenfr.	26.04.2004	18:00	1	Sportz.Bönningstedt	1	
PB 01215	PA 74	Hamburger Gerichte	26.04.2004	18:00	1	Von Elmweg	1	
PB 01216	Polizei Hamburg 3	BBF Langenfelde 1	26.04.2004	18:00	1	Grütmühlenweg	1	
PB 01217	W.B.Allianz/Philips 2	Hambg. Mannheimer 2	27.04.2004	17:45	1	Allianz-Sportplatz	1	
PB 01218	Weiß Blau Allianz 2	Sperrmüll	26.04.2004	18:00	1	Allianz-Sportplatz	1	

Saison 2004

## S P I E L P L A N POKAL Runde 1 - K L A S S E / S T A F F E L Senioren (HS)

Seite 1

Spiel	Heim	Gast	Datum	Uhr	Rd.	Anlage	Platz	Schiri
PC 01301	Airbus Hamburg 3	Polizei Hamburg 4	28.04.2004	18:45	1	Estebogen	1	
PC 01302	Astra	Otto Hamburg 3	28.04.2004	18:00	1	Stiefmütterchenweg	1	
PC 01303	BBF Langenfelde 2	DB Cargo	26.04.2004	18:00	1	Sportplatzring	2	
PC 01304	Desy 2	Carl Tiedemann	28.04.2004	17:30	1	Desy Platz	1	
PC 01305	Deutsche Bank 3	Beiersdorf 2	28.04.2004	18:45	1	Landesgrenze 2	2	
PC 01306	Deutsche Bank 4	Bezirksamt Altona	26.04.2004	18:45	1	Landesgrenze 2	2	
PC 01307	Deutsche Telekom	Signal/Iduna/Funk 3	26.04.2004	18:00	1	Marckmannstraße	1	
PC 01308	Edeka	SV Rot Gelb 2	26.04.2004	18:45	1	Sportp. Hinschenf.	1	
PC 01309	ESW & STN	HHA 1	26.04.2004	18:00	1	Sportzentrum Holm	1	
PC 01310	ev.Stift./Otto	Kartoffel Matthies 3	26.04.2004	18:00	1	Meister Franke Str.	1	
PC 01311	Feuerwehr 2	Freilos	26.04.2004	17:30	1	Grunewaldstraße 61	1	
PC 01312	Gruner+Jahr 3	Hambg. Mannheimer 3	28.04.2004	19:00	1	Waidmannstraße	1	
PC 01313	HWW/Zoll	Evang.Stiftung 2	29.04.2004	18:00	1	Billhorner Deich	1	
PC 01314	Lufthansa SV 5	HHLA Bukai 2	28.04.2004	19:15	1	Borsteler Chaussee	1	
PC 01315	Reemtsma/Rapid 2	Deutscher Ring 3	29.04.2004	18:30	1	Stiefmütterchenweg	1	
PC 01316	Volksfürsorge 2	Baubehörde 1	26.04.2004	18:00	1	Sportp. Hinschenf.	1	
PC 01317	Weiß Blau Allianz 3	Finanzbeh.Hamb.Str.	29.04.2004	17:45	1	Allianz-Sportplatz	1	

Saison 2004

## S P I E L P L A N POKAL Runde 1 - KLASSE / S T A F F E L Kleinfeld Herren (KH)

Seite 1

Spiel	Heim	Gast	Datum	Uhr	Rd.	Anlage	Platz	Schiri
PD 01401	Airbus Hamburg 4	Kühne+Nagel	26.04.2004	17:30	1	Finksweg	1	
PD 01402	AON Jauch & Hübener	Hambg. Mannheimer 4	26.04.2004	18:00	1	Ernst-Fischer	1	
PD 01403	Barmer	Volksfürsorge 3	26.04.2004	18:30	1	Memellandallee	2	
PD 01404	BG Fahrzeughalt.	Premiere	28.04.2004	18:00	1	Memellandallee	2	
PD 01405	Budni	FC VIA e.V	26.04.2004	18:30	1	Am Neumarkt	1	
PD 01406	Commerzbank	Kravag	26.04.2004	19:45	1	Ruprechtplatz	1	
PD 01407	Condor	Kalorimeta	26.04.2004	18:00	1	Reinmüller	1	
PD 01408	CPCorporate Planning	Northrop	26.04.2004	18:00	1	Neue Welt	2	
PD 01409	DBV Winterthur	Freilos	26.04.2004	18:30	1	Baurstr.	1	
PD 01410	DEA Grasbrook	Transport.United	26.04.2004	19:15	1	Vogelhüttendeich	1	
PD 01411	Deutscher Ring 4	ARGE GSV e.V.	26.04.2004	18:00	1	Reinmüller	1	
PD 01412	DG Hyp	Dakota Food	26.04.2004	19:15	1	Neue Welt	1	
PD 01413	FC Gramkow	e.on Hanse 1	26.04.2004	18:00	1	Am Neumarkt	2	
PD 01414	Fiat	DAK	26.04.2004	18:30	1	Bundesstraße	2	
PD 01415	Grone JAZ	Euler Hermes Kredit	26.04.2004	19:15	1	Neue Welt	2	
PD 01416	Handelskammer	Omya Peraita GmbH	26.04.2004	19:00	1	Möllner Landstr.	1	
PD 01417	Haspa 4	Egon von Ruville	26.04.2004	19:15	1	Neue Welt	2	
PD 01418	HEK	Creditreform	26.04.2004	19:30	1	Am Neumarkt	2	
PD 01419	Innovas	LVA	26.04.2004	18:00	1	Möllner Landstr.	2	
PD 01420	ITG	Pentax	26.04.2004	18:00	1	Sportplatzring	2	
PD 01421	KPMG	Sasol Wax	26.04.2004	18:00	1	Neue Welt	2	
PD 01422	PA 20	Pflegen und Wohnen	26.04.2004	18:00	1	Neue Welt	2	
PD 01423	Siemens	Fielmann	26.04.2004	19:30	1	Möllner Landstr.	2	
PD 01424	St.Markus	BG 36	26.04.2004	19:00	1	Gärtnerstraße	1	
PD 01425	Stadtreinigung	BUK	26.04.2004	17:30	1	Mittlerer Landweg	1	
PD 01426	Stadtw.Norderstedt	PA 13/FMA 1	26.04.2004	19:00	1	Lawaetzstraße	2	

Saison 2004

## S P I E L P L A N POKAL Runde 1 - K L A S S E / S T A F F E L Kleinfeld Alte Herren (KHA)

Seite 1

Spiel	Heim	Gast	Datum	Uhr	Rd.	Anlage	Platz	Schiri
PE 01501	Baubehörde 2	Provinzial	26.04.2004	18:00	1	Wendenstr. 166	1	
PE 01502	Bezirk Eimsb. 2	Norbert und Feigling	26.04.2004	17:30	1	Vogt Cordes Damm	1	
PE 01503	das taxi	Flughafen Hambg. 3	26.04.2004	19:00	1	Bundesstraße	2	
PE 01504	e.on Hanse 2	Hygiene Institut	26.04.2004	18:00	1	Öjendorfer Weg	1	
PE 01505	Frachtpost NL Hbg.	Freilos	26.04.2004		1			
PE 01506	Hauni 2	Otto Hamburg 4	26.04.2004	18:00	1	Binnenfeldredder	1	
PE 01507	HEW 3	FC Hecke/HHA	28.04.2004	17:30	1	Brucknerstraße	1	
PE 01508	Norddt. Affinerie	BFC Larosè	26.04.2004	18:00	1	Vogelhüttendeich	1	
PE 01509	Pleuger/Worthington	HHA 2	26.04.2004	18:00	1	Friedrichshöh	2	
PE 01510	Umweltbehörde	VBG BV 2	26.04.2004	19:00	1	Mittlerer Landweg	1	





## **12. Norddeutsches Betriebssportfest in Glückstadt am 05. Juni 2004**

### **Fußball**

---

Betriebssportverband Hamburg e. V.  
Wendenstraße 120, 20537 Hamburg, Tel.: 040/233 777 Fax: 233 711

---

Im Rahmen 50 Jahre Deutscher Betriebssportverband e.V. bundesweite Ausschreibung

#### **Sonnabend , dem 05.Juni 2004**

**führt der Spielausschuss Fußball ein Kleinfeld-Turnier durch.**

**Für dieses Turnier sind pro Mannschaft 10 Spieler spielberechtigt. Die Verwaltungsgebühr beträgt pro Mannschaft 30,- EUR und ist mit dem Mannschaftsmeldebogen bis Montag, den 05. Mai 2003 zu entrichten. Überweisungen können auf folgende Konten des Betriebssportverbandes Hamburg e.V. getätigt werden:**

Hamburger Sparkasse

BLZ.: 200 505 50

Kto.-Nr.: 1244 122 105

**Bitte bei Überweisungen unbedingt den Vermerk "Kleinfeld Fußball Glückstadt" und den Namen der Betriebssportgemeinschaft eintragen !**

Unsere auswärtigen Betriebssportgemeinschaften werden dringend gebeten, die genaue Anschrift des Ansprechpartners im Mannschaftsmeldebogen einzutragen. Nur dann ist es möglich, die Staffeleinteilungen, Spielpläne, Ausschreibungen und Turnierbedingungen sowie weitere Informationen termingerecht zuzustellen.

**Hier noch einmal der Meldeschluss !!!**

**Donnerstag, 13. Mai 2004**

Die Unterlagen über das Kleinfeldturnier werden kurzfristig übersandt. Bitte auf dem Meldebogen die Anschrift eintragen.

Mit sportlichem Gruß

Der Spielausschuss Fußball  
gez. Möller



# 13. Norddeutsches Betriebssportfest in Glückstadt am 05. Juni 2004



## Fußball

Betriebssportverband Hamburg e. V.  
Wendenstraße 120, 20537 Hamburg, Tel.: 040/23 37 77 Fax: 23 37 11  
info@bsv-hamburg.de, www.bsv-hamburg.de

### 50 Jahre Deutscher Betriebssportverband e.V. bundesweite Ausschreibung

**MANNSCHAFTSMELDEBOGEN FUSSBALL  
Glückstadt 2004**

**Meldeschluss: Donnerstag, 13. Mai 2004**

Für das 13. Norddeutsche Betriebssportfest in Glückstadt am 05. Juni 2004 meldet die BSG

Name: \_\_\_\_\_

Anzahl \_\_\_\_\_ Kleinfeldmannschaft(en).

Die Verwaltungsgebühr pro Mannschaft beträgt 30,- EUR und wird umgehend auf Konto des Betriebssportverbandes Hamburg e. V. überwiesen (Haspa, BLZ 200 505 50, Konto: 1244 122 105).

Wir spielen in folgender Spieltracht: Hemd \_\_\_\_\_  
Hose \_\_\_\_\_

\_\_\_\_\_  
Datum

\_\_\_\_\_  
Unterschrift des Fußballobmannes

### **Wichtig für unsere auswärtigen Betriebssportgemeinschaften !!!**

Bitte genaue Anschrift der BSG und des Gesprächspartners angeben:

BSG- Name: \_\_\_\_\_

Vor- und Zuname: \_\_\_\_\_

Straße / Nr.: \_\_\_\_\_

Postleitzahl /Ort: \_\_\_\_\_

Telefon: \_\_\_\_\_

Handy: \_\_\_\_\_

## SPARTE GOLF



An alle Golf-Spartenleiter

25.2.2004

Liebe Spartenleiter,  
nach unserer letzten Sitzung im November 2003 waren wir sehr aktiv und haben uns intensiv um Turniertermine für 2004 in verschiedenen Golfclubs bemüht.

Es wurde uns nicht leicht gemacht, weil die meisten Clubs nicht mehr bereit sind, das Wochenende für Fremdturniere zu öffnen.

Inzwischen haben wir 3 Clubs gefunden, die ihre Anlage für die Hamburger Meisterschaft/Qualifikation Deutsche Meisterschaft zur Verfügung stellen.

Ein großes Problem machten uns auch die Termine, weil die Deutsche Meisterschaft in diesem Jahr fast 4 Wochen früher stattfindet als in den vergangenen Jahren.

**Die Turniere finden statt am**

5.6.04	Schloß Breitenburg
27.6.04	Aukrug
10.7.04	Sittensen

Die Ausschreibungen und die Anmeldeformulare finden Sie im Internet unter [www.bsv-hamburg.de](http://www.bsv-hamburg.de), Sparte Golf

Die Firma GOLFKONTOR, Heselstücken 4, 22345 Hamburg hat unseren Spartenmitgliedern angeboten, bei Vorlage ihres Spielerpasses für Golfausrüstung incl. Kleidung, Trolleys bis hin zu Golfaccessoires und Schlägerreparaturen, einen Verbandsrabatt von 20 % auf die Listenpreise zu gewähren. Wir wünschen allen eine sonnige und erfolgreiche Golfsaison.

**Spielausschuss Golf**

Annelie v. Engel und Wolfgang Kamin

Betriebssportverband Hamburg e.V.  
Tel. 040-233777 Fax 040-233711

Info@bsv-hamburg.de

## **50 Jahre Deutscher Betriebssportverband Sportfest am 5. Juni 2004 Glückstadt/Elbe**

### **Ausschreibung Golf**

#### **Golfturnier im Golf-Club Schloß Breitenburg**

Dieses Turnier gilt als eines der offiziellen Qualifikations-Turniere für die 6. Deutschen Betriebssport-Meisterschaften 2004 in Kempten/Allgäu

Gleichzeitig ist das Turnier eine der Wertungen für die Hamburger Meisterschaft im Einzel und in der Mannschaft.

Lizenzgeber: Deutscher Betriebssportverband e.V.

Ausrichter: Betriebssportverband Hamburg e.V.

Wettbewerb: 18 Löcher Einzel nach Stableford mit voller Vorgabe (bis StV. 36) vorgabewirksam

Golfplatz: Schloß Breitenburg, 25524 Breitenburg Tel. 04828/8188  
A- und B-Course

Startgebühr: 35,- Euro

Termin: 5.6.04 ab 10.00 Uhr

Klasseneinteilung: Netto drei Klassen, 1. Brutto Damen, 1. Brutto Herren

Anmeldung: schriftlich an den BSV Hamburg e.V. Fax 040-233711  
bis spätestens 25.5.04

Abfrage Startzeiten: jeweils einen Tag vorher telefonisch oder per Internet im ausrichtenden Golfclub

Turnierleitung: Die Spielleitung wird am Tag des Wettspiels durch Aushang bekanntgegeben. Sie ist nicht verantwortlich für Nachteile, die Bewerbern aus Unkenntnis dieser Wettspielbedingungen oder Aushänge entstehen. Regelfragen entscheidet die Spielleitung endgültig. Sie behält sich Änderungen des Programmablaufes vor.

**BSV-Spielausschuss Golf**

Betriebssportverband Hamburg e.V.  
Sparte Golf  
Wendenstraße 120  
Tel. 040-233777  
Fax 040-233711  
info@bsv-hamburg.de

### **Ausschreibung**

Es werden drei Qualifikationsturniere durchgeführt, die zur Teilnahme an der Deutschen Betriebssport-Meisterschaft am 27./28.8.04 in Kempten / Allgäu berechtigen.

Diese Turniere werden gleichzeitig für die Wertung zur Hamburger Betriebssport-Meisterschaft im Einzel als auch der Mannschaften herangezogen.

Von den drei Turnieren werden 2 für die Einzel- und alle 3 für die Mannschaftswertung genommen.

Pro Mannschaft( 5 Spieler ) werden jeweils 4 Spieler gewertet, die nicht in jedem der 3 Turniere identisch sein müssen.

Die zu wertenden Spieler (Mannschaft) werden von den Spartenleitern vor dem Wettspiel benannt.

Die Teilnehmer müssen registriertes Mitglied einer BSG im BSV sein.

Es gelten die Spielbedingungen des DGV, sowie die Platzregeln des jeweiligen Golfclubs.

Das Teilnehmerfeld soll auf 100 Spieler begrenzt sein. Falls Kapazität vorhanden, können Nachmeldungen erfolgen.

Veranstalter: Betriebssportverband Hamburg e.V.

Wettbewerb: Einzel nach Stableford, 18 Löcher, vorgabewirksam, maximale Stammvorgabe 36,0

		Startgeld	Meldeschluss
Termine:	05.06.04 GC Schloss Breitenburg	€ 37,--	
	25.5.04		
	27.06.04 Mittelholsteinischer GC-Aukrug	€ 34,--	
	16.6.04		
	10.07.04 GC Königshof Sittensen	€ 37,--	
	30.6.04		

Wertung: 1. Brutto Damen 1. Brutto Herren  
Netto wird in 3 Klassen gewertet

Anmeldung: schriftlich an den BSV Hamburg e.V. Fax 040-23 37 11  
Bis spätestens jeweils 2 Wochen vor dem Turnier

Abfrage Startzeiten: jeweils ein Tag vorher telefonisch oder per Internet im ausrichtenden Golfclub

Spielleitung: Die Ausrichtung der Turniere obliegen dem jeweiligen Golfclub.  
Die Spielleitung wird am Tag des Wettspiels durch Aushang bekanntgegeben. Sie ist nicht verantwortlich für Nachteile, die Bewerbern aus Unkenntnis dieser Wettspielbedingungen oder Aushänge entstehen.  
Regelfragen entscheidet die Spielleitung endgültig.  
Sie behält sich Änderungen des Programmablaufes vor.

Betriebssportverband Hamburg e.V.  
Wendenstrasse 120  
Tel.: 040-23 37 77  
Fax: 040-23 37 11

Meldeschluss: 25.05.04

## Anmeldung

zu dem Golfturnier am 05.06.04 im GC Schloss Breitenburg  
Qualifikationsturnier zur 6. Deutschen Betriebssportmeisterschaft im Golf 2004

*„50 Jahre Deutscher Betriebssportverband – Sportfest in Glückstadt/Elbe 05.06.04“*

Name \_\_\_\_\_

Vorname \_\_\_\_\_

BSG \_\_\_\_\_

Telefon \_\_\_\_\_

Telefax \_\_\_\_\_

E-mail \_\_\_\_\_

**Privatadresse:**

Strasse \_\_\_\_\_

PLZ Wohnort \_\_\_\_\_

Telefon \_\_\_\_\_

Telefax \_\_\_\_\_

E-Mail \_\_\_\_\_

Golfclub \_\_\_\_\_

Stammvorgabe \_\_\_\_\_

Sollte ich mich qualifizieren, habe ich Interesse, auch am Finale der 6. Deutschen Betriebssport-Meisterschaft im Golf am 27./28. August 2004 in Waldegg-Wiggersbach teilzunehmen.

Ja

Nein

Mit der Weitergabe der Anmeldung an den DBSV und der Speicherung meiner Daten für Golfzwecke bin ich einverstanden.

Ort, Datum

Unterschrift

Betriebssportverband Hamburg e.V.  
Wendenstrasse 120  
Tel.: 040-23 37 77  
Fax: 040-23 37 11

Meldeschluss: 16.06.04

## Anmeldung

zu dem Golfturnier am 27.06.04 im Mittelholsteinischer GC-Aukrug  
Qualifikationsturnier zur 6. Deutschen Betriebssportmeisterschaft im Golf 2004

Name \_\_\_\_\_  
Vorname \_\_\_\_\_  
BSG \_\_\_\_\_  
Telefon \_\_\_\_\_  
Telefax \_\_\_\_\_  
E-mail \_\_\_\_\_  
**Privatadresse:**  
Strasse \_\_\_\_\_  
PLZ Wohnort \_\_\_\_\_  
Telefon \_\_\_\_\_  
Telefax \_\_\_\_\_  
E-Mail \_\_\_\_\_  
Golfclub \_\_\_\_\_  
Stammvorgabe \_\_\_\_\_

Sollte ich mich qualifizieren, habe ich Interesse, auch am Finale der 6. Deutschen Betriebssport-Meisterschaft im Golf am 27./28. August 2004 in Waldegg-Wiggersbach teilzunehmen.

Ja

Nein

Mit der Weitergabe der Anmeldung an den DBSV und der Speicherung meiner Daten für Golfzwecke bin ich einverstanden.

Ort, Datum

Unterschrift

Betriebssportverband Hamburg e.V.  
Wendenstrasse 120  
Tel.: 040-23 37 77  
Fax: 040-23 37 11

Meldeschluss: 30.06.04

## Anmeldung

zu dem Golfturnier am 10.07.04 im GC Königshof Sittensen  
Qualifikationsturnier zur 6. Deutschen Betriebssportmeisterschaft im Golf 2004

Name \_\_\_\_\_  
Vorname \_\_\_\_\_  
BSG \_\_\_\_\_  
Telefon \_\_\_\_\_  
Telefax \_\_\_\_\_  
E-mail \_\_\_\_\_  
**Privatadresse:**  
Strasse \_\_\_\_\_  
PLZ Wohnort \_\_\_\_\_  
Telefon \_\_\_\_\_  
Telefax \_\_\_\_\_  
E-Mail \_\_\_\_\_  
Golfclub \_\_\_\_\_  
Stammvorgabe \_\_\_\_\_

Sollte ich mich qualifizieren, habe ich Interesse, auch am Finale der 6. Deutschen Betriebssport-Meisterschaft im Golf am 27./28. August 2004 in Waldegg-Wiggersbach teilzunehmen.

Ja

Nein

Mit der Weitergabe der Anmeldung an den DBSV und der Speicherung meiner Daten für Golfzwecke bin ich einverstanden.

Ort, Datum

Unterschrift



## **SPIELAUSSCHUSS HANDBALL**



Sprechzeit: Dienstags von 17:00 Uhr bis 18:00 Uhr in den Räumen des  
Betriebssportverbandes, Tel. 23 37 77 / 78 FAX 23 37 11

---

Das nächste Verbandsmitteilungsblatt erscheint am

23. April 2004

---

### Inhaltsverzeichnis:

- 1. Einladung zur Spartenleiterversammlung  
am 4.5.2004**
- 2. Ausschreibung Glückstadt am 5.6.2004**

#### **1. Einladung zu Spartenleiter-Versammlung**

Wie angekündigt findet **am 4.5.2004 ab 18:00 Uhr** die **Spartenleiterversammlung** der Sparte Handball in der Geschäftsstelle des BSV, Wendenstraße 120, Raum 17 statt. Im Mittelpunkt steht die Neuwahl des Spielausschusses, der sich ergänzen muss, weil Alfred Holdhoff neue Aufgaben im BSV übernommen hat.

Einladung und Tagesordnung finden Sie in der Anlage

#### **2. Ausschreibung Glückstadt**

Der Spielausschuss hatte in den letzten Verbandsmitteilungen um Rückmeldung gebeten, ob Interesse besteht, das Turnier in Glückstadt künftig in der Halle auszutragen. Aufgrund positiver Rückmeldungen hat sich der Spielausschuss entschlossen, das Turnier auszuschreiben.

Anlässlich des 50-jährigen Bestehens des Deutschen Betriebssportverbandes werden die Veranstaltungen in Glückstadt bundesweit ausgeschrieben. Es besteht also durchaus die Chance, sich mit auswärtigen Mannschaften zu messen.

**Spielausschuss Handball  
im Betriebssportverband Hamburg e. V.**

**Einladung zur Spartenleiter – Versammlung**

am 4. Mai 2004 um 18:00 Uhr  
im Raum 17 der Geschäftsstelle  
Wendenstraße 120, 20537 Hamburg

**Tagesordnung**

- 1. Begrüßung**
- 2. Bericht des Spielausschusses**
- 3. Aussprachen zum Bericht des Spielausschusses**
- 4. Entlastung des Spielausschusses**
- 5. Neuwahl des Spielausschusses**
- 6. Wahl des Einspruchs-Ausschusses**
- 7. Sonstiges**



## 50 Jahre Deutscher Betriebssportverband

### Sportfest in Glückstadt/Elbe

5. Juni 2004 Handball

---



Das Handball-Turnier wird in diesem Jahr anlässlich des 50-jährigen Bestehens des Deutschen Betriebssport-Verband bundesweit als Hallenturnier ausgeschrieben. Zu diesem Turnier sind alle Betriebssportgemeinschaften herzlich eingeladen.

**Meldeschluss ist der 7.5.2004.**

Meldungen nach dem 7.5.2004 können nicht mehr berücksichtigt werden.

An dem Turnier können nur Mannschaften teilnehmen, die bis zum 7.5.2004 ihre verbindliche Anmeldung auf beiliegendem Formular abgeben und die

Meldegebühr in Höhe von 20,00 Euro

bis zum 17.5.2004 an die Geschäftsstelle Betriebssportverband Hamburg e.V. bei der Hamburger Sparkasse, Konto 1244/122 105 (BLZ 200 505 50) überwiesen haben

Um die Durchführung der Turnierspiele zu gewährleisten, ist es erforderlich, dass mindestens ein von der Mannschaft unabhängiger Schiedsrichter gemeldet wird.

Das Turnier findet in der Halle Königsberger Straße statt (Lageplan anbei) Die Halle liegt unmittelbar am Sportplatz, auf dem das Fußball-Turnier stattfindet.

Vor Ort steht ein Imbisswagen, der sowohl für die Handballer wie für die Fußballer gut zu erreichen ist. Rund um das Fußballfeld stehen Freiflächen zur Verfügung, die auch zum Grillen genutzt werden können. Für das leibliche Wohl ist also bestens gesorgt.

Die Auslosung für die Klasseneinteilung erfolgt in Abhängigkeit von den Meldungen. Dem entsprechend wird auch die Spielzeit festgelegt.

Es gelten die beiliegenden „Besonderen Bedingungen für das Turnier in Glückstadt“.

Um einen reibungslosen Ablauf des Turniers zu gewährleisten, ist es erforderlich, dass sich die Mannschaften um 9:00 Uhr in der Halle einfinden.

Ansprechpartner beim Spielausschuss Handball sind die Sportfreunde Heinrich Möller, Tel. 04161/ 81 21 4 und Horst Maack, Tel. 040/ 300 13-399

Wir hoffen auf rege Beteiligung und wünschen schon jetzt allen Teilnehmern eine gute Anfahrt !

BSV-  
Spielausschuss Handball

## **Besondere Bedingungen für das Turnier in Glückstadt**

1. Gespielt wird nach den „Internationalen Hallenhandballregeln“ (Ausnahme: keine Grüne Karte für „Mannschaft - Time- Out“)
2. Die Spielzeit wird dem Meldeergebnis entsprechend festgelegt.
3. Vor Beginn des ersten Spieles muss jede Mannschaft einen Spielbericht ausfüllen und diesen mit den Spielerpässen dem Kampfgericht vorlegen. Spielberichte sind beim Kampfgericht erhältlich.  
Zu jedem Spiel darf die Mannschaft 12 Spieler (10 Feldspieler und 2 Torwarte) einsetzen. Davon dürfen sich gleichzeitig 7 Spieler (6 Feldspieler und 1 Torwart) auf dem Spielfeld befinden.  
Insgesamt dürfen 15 Spieler in jeder Mannschaft am Turnier teilnehmen.
4. Die im Spielplan erstgenannte Mannschaft hat Anwurf und spielt – vom Kampfgericht aus gesehen – auf der linken Spielfeldhälfte.

Die Gastmannschaft muss im Bedarfsfall mit einer Ausweichtracht antreten.

5. Alle Spieler sollen in einheitlicher Spielkleidung auflaufen und müssen in hallenfähigen Sportschuhen spielen.
6. Jede Mannschaft hat einen spielfähigen Ball bereitzuhalten. Über den Spielball entscheidet der Schiedsrichter.
7. Spieler, die aufgrund eines Vergehens durch den Schiedsrichter vom Spiel ausgeschlossen werden, dürfen am weiteren Verlauf des Turniers nicht mehr teilnehmen.
8. Proteste sind ausgeschlossen.
9. Alle Teilnehmer und Zuschauer sind verpflichtet, auf ihre Wertsachen persönlich zu achten.  
Der Betriebssportverband Hamburg e.V. haftet nicht für abhanden gekommene Gegenstände.

Bei Verletzungen steht ein Erste-Hilfe-Dienst zur Verfügung

# Anreise nach Glückstadt

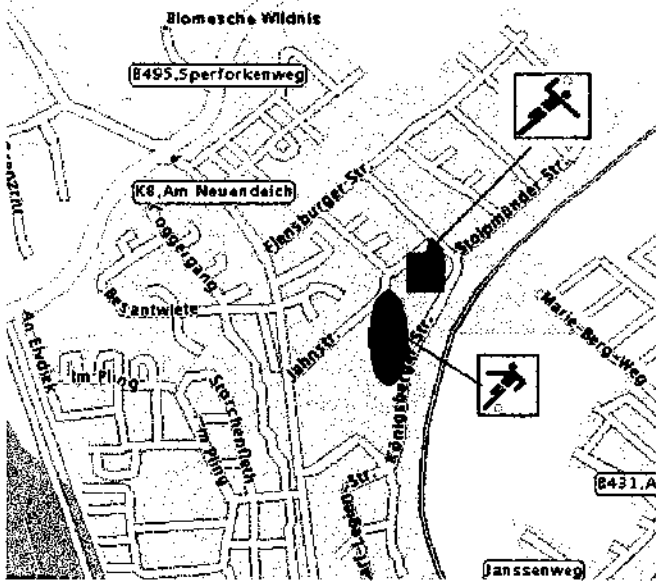

## Wie finden Sie die Handball-Halle ?

Sie kommen auf der B 431 aus Elmshorn (siehe unten) bis zur Ortseinfahrt Glückstadt. Folgen Sie der B431 auf der **Stadtstraße**, über den 1. Kreisverkehr hinaus bis zum 2. Kreisverkehr. Hier nehmen sie die 2. Ausfahrt und fahren auf der Straße **Am Fleth** über den 3. Kreisverkehr hinaus. Die Verlängerung heißt dann **Am Neuendeich**. Nach ca. 800 m biegen sie rechts in die **Jahnstraße** ab, die nach ca. 500 m auf die **Königsberger Straße** stößt. Hier sehen Sie schon rechts die Halle und den Sportplatz und sind am Ziel.

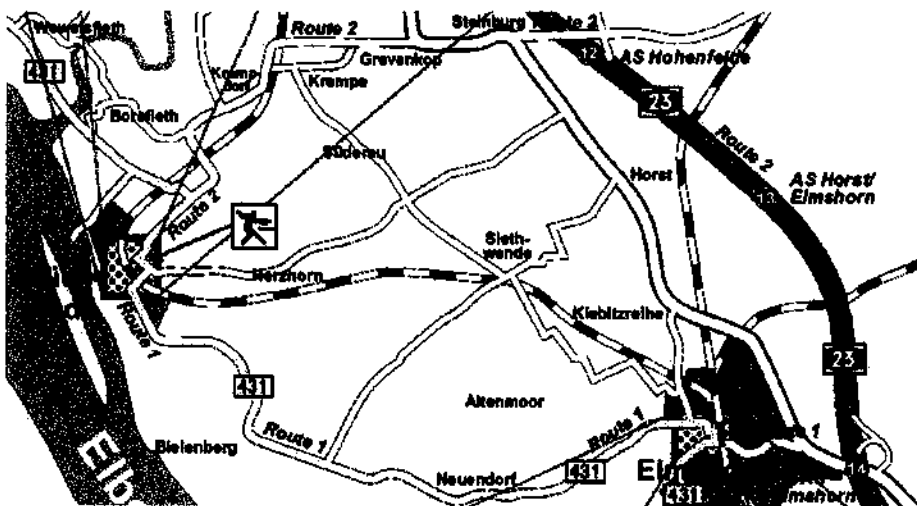

### Route 1 (ca. 58 km)

Autobahn 23 bis AS Elmshorn (14), rechts abbiegen auf die K21, weiter auf die Wittenberger Str., links halten und vor der Esso-Tankstelle abbiegen auf die Hamburger Straße, nach ca. 2,5 km hinter der Bahnunterführung rechts abbiegen in die Berliner Str., links einordnen, Weiterfahrt gemäß Skizze, auf der Bundesstr. 431 weiter bis Glückstadt

### Alternative: Route 2 (ca. 62 km)

Vermeidet die Ortsdurchfahrt Elmshorn (Einkaufsverkehr, zahlreiche Einbahnstr.), Autobahn 23 bis AS Hohenfelde (12)

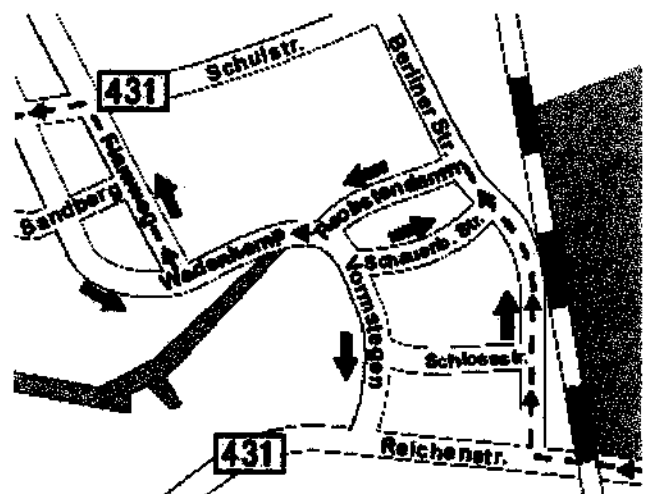



# 50 Jahre Deutscher Betriebssportverband

## Sportfest in Glückstadt/Elbe

5. Juni 2004 Handball



### Mannschaftsmeldebogen

Einsendeschluss 7. Mai 2004

Einsenden an den Betriebssportverband Hamburg e.V., Spiefausschuss Handball  
Wendenstraße 120, 20357 Hamburg

Die BSG

.....  
meldet 1 Herrenmannschaft

Spieltracht: Jersey:.....

Hose:.....

Die BSG meldet hiermit den Sportfreund oder die Sportfreundin

.....  
als Schiedsrichter/in.

Sie/Er kann unabhängig von den Spielen der Mannschaft jederzeit als Schiedsrichter eingesetzt werden.

Sie/ Er ist im Besitz eines Schiedsrichter-Ausweises für folgende Klassen: .

.....  
(um eventuell beim Endspiel eingesetzt zu werden).

---

Das Meldegeld in Höhe von 20,00 Euro wird bis zum 17. Mai 2004 überwiesen auf das Konto des BSV Hamburg e.V. (bitte genau angeben: „**Sparte Handball Glückstadt**“

Konto Nr.: Hamburgische Sparkasse 1244/122 1050 (BLZ 200 505 50)

....., den ..... 2004 .....  
(Unterschrift)

.....  
(Postanschrift der BSG)

Die Meldungen für das Turnier werden in der Reihenfolge des zeitlichen Eingangs beim Betriebssportverband Hamburg e.V. berücksichtigt.

Spielausschuss Kegeln:PunktspielergebnisseDamen

Klasse S	Nr.25 Signal Iduna	1 – Deutsche Bank	1	1700 – 1727
	Nr.26 Allianz	1 – Ethicon	1	1705 – 1653
	Nr.27 Ethicon	1 – Rapid	1	1662 – 1655
	Nr.28 Deutsche Bank	1 – Ethicon	1	1724 – 1696
Klasse A	Nr.26 Deutsche Bank	2 – A/HSK	1	1691 – 1678
	Nr.27 Lufthansa	1 – Dresdner Bank	2	1756 – 1699

PunktspielergebnisseHerren

Klasse S1	Nr.47 VHH	1 – E.On Hanse	1	2090 – 2114
	Nr.48 HHA	1 – A/HSK	1	2166 – 2168
	Nr.49 Eppendorf A.G.	1 – VHH	1	2258 – 2213
	Nr.51 Lufthansa	1 – Eppendorf A.G.	1	2264 – 2241
	Nr.52 A/HSK	1 – Hbg. Mannheimer	2	2220 – 2193
Klasse S2	Nr.46 Lufthansa	2 – Deutscher Ring	1	2146 – 2182
	Nr.47 Hbg. Mannheimer	1 – Rot Gelb Harburg	1	2190 – 2072
	Nr.48 Rot Gelb Harburg	1 – Pinguin	1	2218 – 2192
	Nr.49 Deutscher Ring	1 – Hbg. Mannheimer	1	2202 – 2194
	Nr.50 Deutsche Bank	2 – Lufthansa	2	2157 – 2097
	Nr.51 Ethicon	1 – Deutscher Ring	1	2138 – 2130
Klasse A1	Nr.29 Postamt 50	1 – Pinguin	2	2238 – 2056
Klasse A2	Nr.21 Beiersdorf	1 – Signal Iduna	1	2209 – 2176
	Nr.22 Signal Iduna	1 – Blau Weiß Rot	1	2184 – 2142
	Nr.29 Blau Weiß Rot	1 – Hbg. Mannheimer	3	2138 – 2023
Klasse B1	Nr.25 Rapid	1 – Deutsche Bank	3	2149 – 2175
	Nr.26 Deutsche Bank	3 – Nestle	1	2111 – 2106
	Nr.27 Alfa Laval	1 – R. G. Hamburg	1	1900 – 2100
	Alfa Laval nur mit 3 Startern!!!			
Klasse B2	Nr.23 KSK Südholstein	1 – HEW	2	2160 – 2102
	Nr.27 AXA Hamburg	1 – Post SV Berged.	1	2285 – 2281
	Nr.28 Post SV Berged.	1 – Haspa	1	2114 – 2106

	Nr.29 NDR	1 – KSK Südholstein	1	2161 – 2131
Klasse C1	Nr.27 Herm.Schleifm.	1 – Dresdner Bank	1	2127 – 2112
	Nr.29 Dresdner Bank	1 – Koch Aufzüge	1	2102 – 2095
Klasse C2	Nr.17 ESW/STN	1 – Blau Weiß Rot	2	2225 – 2197
	Nr.22 Allianz	1 – Blau Weiß Rot	2	2089 – 2069
	Nr.28 ESW/STN	1 – Rapid	3	2263 – 2061
	Nr.29 Blau Weiß Rot	2 – Postamt 13	2	2115 – 2099
Klasse D1	Nr.27 Haar	2 – Nestle	2	2088 – 2002
	Nr.28 Signal Iduna	3 – HHA	2	2133 – 1971
Klasse D2	Nr.22 BSW	2 – Postamt 50	2	2052 – 2087
	Nr.28 Beiersdorf	2 – Lufthansa	3	1655 – 1694
	Nr.29 Pinguin	3 – BSW	2	2101 – 2063
Klasse E2	Nr.17 Deut. Telekom	1 – AKN Ellerau	1	1733 – 1588
	Nr.18 A/HSK	3 – Nestle	3	2171 – 2125
	Nr.20 AKN Ellerau	1 – A/HSK	3	2257 – 2244
Klasse F1	Nr.08 Dresdner Bank	2 – BA Eimsbüttel	1	1936 – 2065
	Nr.10 VHH	2 – Dresdner Bank	2	2011 – 1939



Das 13. Norddeutsche Betriebssportfest findet am

**Sonnabend, 05.06.2004**

im " Ballhaus Tivoli ", An der Chaussee 16, in Glückstadt statt.

Es kegeln Damen- und Herrenmannschaften.  
Gemischte Mannschaften starten in der Herrengruppe.  
**Die Damen starten mit 4, die Herren mit 5 Startern.**

Es werden 60 Wurf im Gassenzwang gekegelt.  
Startberechtigt sind nur Betriebssportgemeinschaften die einem  
Norddeutschen Betriebssportverband angeschlossen sind.  
**Startwünsche ( ca. 9,30 - 16,00 Uhr ) werden nach Eingang, soweit  
möglich, berücksichtigt.**

**Meldungen bitte nur schriftlich oder per Fax bis zum 07.Mai 2004  
unter 040/ 412 84 759 an:**

Barbara Pott  
Melanchthonstraße 8  
22525 Hamburg

Das Startgeld beträgt für Damenmannschaften 10,00 Euro und für  
Herrenmannschaften 13,00 Euro und ist vor dem Start zu entrichten.  
**Gemeldete Starts müssen auch bei Nichtantritt bezahlt werden !!!**

Der Startplan erscheint im Mitteilungsblatt Nr. 7 am 14.Mai 2004.

Wir hoffen auf rege Beteiligung.

Spielausschuß Kegeln  
Barbara Pott

Herrn  
Günter Pott  
Melanchthonstraße 8

22525 Hamburg



Hamburg, den 5. März 2004

Peter Münzel  
Sportkegeln Deutsche Bank  
Holsteiner Chaussee 16  
22523 Hamburg  
Tel.: 572 610 00

**Antrag zur Änderung der WOK / Einzelmeisterschaften.**

Die Einzelmeister werden in 4 Durchgängen ermittelt. Es gibt kein Streichergebnis. Ist ein Teilnehmer beim 1. Antritt verhindert, wird ihm beim 2. Antritt das Schnittholz der 5 (3) nachfolgend platzierten Starter angerechnet. Wer beim 2. oder 3. Antritt fehlt, erhält das Durchschnittsholz der 5 (3) dahinterliegenden Kegler. Wer ein weiteres Mal fehlt, scheidet aus. Wer einmal Durchschnittsholz angeschrieben bekommt, kann nicht geehrt werden. Beim 4. Antritt ist ein Start unbedingt Pflicht.

*Peter Münzel*

### **Antrag auf Änderung der Wettspielordnung Kegeln.**

Der Spelausschuß Kegeln stellt den Antrag, die WOK wie folgt zu ändern :

§ 2,2 Einzelmeisterschaft.

..... Die Einzelmeister werden in 4 Durchgängen ermittelt. **Es findet keine Qualifikation mehr statt.** Über die Auswahl der Kegelbahnen, den Ansatz und die Anzahl der Würfe für die einzelnen Durchgänge entscheidet der Spelausschuß. Teilnehmen kann .....

Jeder Teilnehmer hat in den ersten 3 Durchgängen ein Streichergebnis. **Für den letzten Antritt besteht Startpflicht.**

Die Endplatzierung .....

Spelausschuß Kegeln

Günter Pott  
( Obmann )

## Antrag zur Änderung der WOK von der BSG Hamburg Mannheimer:

Hallo Günter,

Während unserer internen Spartenversammlung am 17.3. sind zwei Vorschläge eingebracht worden, die zumindestens "diskussionswürdig" sind.

1. Einführung einer "Senioren C-Klasse (ab 70 Jahren) " innerhalb der Einzelmeisterschaft.

Hintergrund ist, dass die Gruppe der Senioren B bereits das größte Teilnehmerfeld darstellt. Die Leistungsunterschiede zwischen 60 und über 70-jährigen nehmen zu. Insofern wäre der Anreiz "auf das Treppchen zu kommen" auch für ältere Kegler steigen Innerhalb der Anlage 2 zur WOK zum Thema BKSA gibt es bereits eine Senioren C-Klasse.

2. Neue Gestaltung der Sonderklassen.

Zur Zeit sind innerhalb der jeweiligen Sonderklassen jeweils 2 bis 3 Mannschaften vertreten, die fast regelmäßig die vorderen Plätze belegen. Demgegenüber spielen auch 2 bis 3 Mannschaften mehr oder weniger regelmäßig um den Abstieg. Nach unserer Vorstellung würde eine leistungsorientierte Teilung der Sonderklassen die Ausgeglichenheit innerhalb der Klassen fördern. So könnten am Ende der nächsten Saison z.B. die Plätze 1 bis 4 der jeweiligen S-Klassen die neue S1 bilden und die neue S2 wird aus den Plätzen 5 bis 8 gebildet. Der Hamburger Meister würde ohne Endspiel am Ende der Saison der Führende der S1 sein. Am Ende einer Saison könnten 2 Mannschaften aus S1 in S2 absteigen und dementsprechend aus S2 in S1 aufsteigen. Gleichfalls könnten die unteren beiden Mannschaften aus S2 in die A-Klassen absteigen und die beiden Meister der A-Klassen in die S2 aufsteigen.

Mit sportlichen Gruß

Jens Hoffmann  
Hamburg-Mannheimer

LEICHTATHLETIK-AUSSCHUSS

- INHALTSVERZEICHNIS :
- 1) Mitteilungen des LA-Ausschusses
  - 2) Ausschreibung BSV-Sommer-Cup 2004
  - 3) Einladung Bahneröffnungssportfest
  - 4) Einladung 10 Km-Lauf der SG Zoll
  - 5) Meldebogen Sommer 2004

MITTEILUNGEN DES LA-AUSSCHUSSESZUR ERINNERUNG / TERMINE

Sonnabend, 03.04.	Philips-Waldlauf / Niendorfer Gehege
Sonnabend, 17.04.	HEW-Werfertag / Allianz-Sportplatzge
Sonntag, 18.04.	29. BSV-Marathonmeisterschaften / Hamburg
Sonntag, 25.04.	92. Alsterstaffel
Mittwoch, 28.04.	BSV-Bahneröffnungssportfest
Sonntag, 02.05.	RUN+BIKE/TuS Holstein Quickborn+Otto Hamburg

TERMINPLAN 2004

Nach Festlegung der Termine für den BSV-Sommer-Cup 2004 waren einige Änderungen notwendig :

Mittwoch, 09.06. NDR-Stundenlauf / Allianz-Sportplatz

Das für den 18. August vorgesehene Signal Iduna - Sportfest entfällt. Die 10.000m-Meisterschaften werden am 11. August, dem 1. Tag der Hamburger Meisterschaften, durchgeführt.

Die BSV-Mehrkampfmeisterschaften stehen als Dreikampf (100m / Kugel / Weit) im Rahmen des BSV-Abendsportfestes am 23. Juni 2004 auf dem Programm.

BSV-MANNSCHAFTS-CUP 2004

Nachdem im Vorjahr der BSV-Mannschafts-Cup am zunächst vorgesehenen Termin abgesagt werden mußte, der 2. Versuch Mitte September dann ein erfreuliches Starterfeld verzeichnete, werden unsere Spartenleiter/innen schon jetzt gebeten, die Aktiven ihrer BSG`en für einen Start beim BSV-Mannschafts-Cup am 2. Juni 2004 zu begeistern. **Nicht unbedingt der Sieg sondern der Teamgeist steht im Vordergrund !** Unter diesem Motto sollte für den Mannschafts-Cup geworben werden.

ZAHLUNG VON STARTGELDERN

Währung für die Begleichung von Startgeldern für BSV-Veranstaltungen (Sportfeste, bei denen der Leichtathletik-Ausschuß Veranstalter ist) ab sofort neue Regelungen gelten, wodurch die Überweisung bzw. Verbuchung von Kleinstbeträgen vermieden wird, sind die Startgelder für LA-Veranstaltungen unserer BSG`en selbstverständlich weiterhin auf die in den Ausschreibungen angegebenen Konten zu überweisen !



Der Leichtathletik-Ausschuß im BSV Hamburg lädt alle Sportlerinnen und Sportler sehr herzlich zur Teilnahme am BSV-Sommer-Cup 2004 ein. Mit dieser neuen Veranstaltungsserie - angeboten wird jeweils ein 10 Km-Lauf - möchten wir besonders die Aktiven ansprechen, die sich im Winterhalbjahr an der Wald-/Crosslaufserie beteiligen, hingegen im Sommerhalbjahr kein Interesse an den Bahnsportfesten zeigen. Ein herzliches Dankeschön an die BSG`en, die als Veranstalter gewonnen werden konnten. Unterstützen Sie die Veranstalter für ihr Engagement durch rege Teilnahme ! BSV-Laufveranstaltungen sind stets gut organisiert und zudem kokurrenzlos preiswert !

**TERMINE** :

Sonnabend, 22. Mai 2004	SG Zoll Stadtpark Hamburg
Freitag, 18. Juni 2004	ESW & STN Wedel "Elbmarschenlauf"
Freitag, 20. August 2004	HEW + HH-Mannheimer "Oberalsterlauf"

**AUSTRAGUNGS-  
BESTIMMUNGEN** :

Es gilt die LO des BSV Hamburg. Teilnahmeberechtigt sind Aktive, die im Besitz eines gültigen LA-Startpasses sind. AK gemäß LO : wJ, Frauen, W30-W65 und mJ, Männer, M30-M75.

Mannschaftswertung : durch Addition der gelaufenen Zeiten von drei Läuferinnen/Läufern einer BSG.

Cup-Wertung : Einzel- und Mannschaftswertung : Addition der gelaufenen Zeiten der drei Läufe.

**STARTNUMMERN** : Es gelten die Startnummern der **Sommersaison 2004** ! Gleiche Startnummern für die Bahnsportfeste sowie den BSV-Sommer-Cup 2004 !

**MELDUNGEN** : **Mit dem BSV-Meldebogen Sommer 2004 !**

**ZEITNAHME** : Die Zeitnahme erfolgt nach herkömmlicher Methode (ohne Chip).

**AUSZEICHNUN-  
GEN** :

Jeweils Pokale für die drei erstplatzierten Damen und Herren sowie die siegreichen Mannschaften, Siegerehrung nach Zielschluß. Auf Anforderung werden Urkunden vergeben.

Cup-Wertung : Ehrenpreise für die Sieger der AK-Wertungen sowie die Mannschaftssieger/innen. sowie auf Anforderung Urkunden.

**LEICHTATHLETIK-AUSSCHUSS**  
gez. orlo



**EINLADUNG ZUM**

**B S V - BAHNERÖFFNUNGSSPORTFEST 2 0 0 4**



Der Leichtathletik-Ausschuß im BSV Hamburg lädt alle Leichtathletinnen und Leichtathleten sehr herzlich zur Teilnahme am Bahneröffnungssportfest 2004 ein !

**TERMIN :** Mittwoch, 28. April 2004 / Beginn 18.00 Uhr

**ORT :** J a h n k a m p f b a h n / Stadtpark

**WETTBEWERBE :** Alle AK : wJ/mJ, Frauen, W30-W65, Männer, M30-M75  
100m/400m/800m/3.000m/Weit/Hoch/Kugel/Diskus

**AUSTRAGUNGSBESTIMMUNGEN**

Die Wettbewerbe werden nach den Bestimmungen der Leichtathletik-Ordnung des BSV Hamburg durchgeführt. Teilnahmeberechtigt sind Aktive der Klasse I und - bei getrennter Wertung - der Kl.II, die im Besitz eines gültigen Leichtathletik-Startpasses sind. Weiterhin startberechtigt sind Seniorinnen/Senioren des HLV.

**Laufwettbewerbe :** Ab 400m werden Zeitläufe durchgeführt, über 100m werden ggf. Vor- und Endläufe durchgeführt.

**Weitsprung und technische Disziplinen :** Für die Endkämpfe qualifizieren sich jeweils die sechs Vorkampfbesten einer AK-Wertung.

**Hochsprung :** Alle AK (Damen + Herren) starten gemeinsam, Anfangshöhen nach Wunsch der Teilnehmer/innen.

**Spikes :** Zulässig sind nur Spikes mit maximal 6mm-Dornen.

**MELDUNGEN :** Bis Montag, 19. April 2004, auf BSV-Leichtathletik-Meldebogen 2004 (Vordruck in diesem Vmbl.!) an

**BERND ORLOWSKI, Woyrschweg 37, 22761 Hamburg**

**STARTGELD :** 1,50 Euro je Start / bei Nachmeldungen am Veranstaltungstag : + 1,50 Euro je Start, nutzen Sie möglichst die kostengünstige Voranmeldung !

**N E U :** Nach dem Bahnabschluß-Sportfest (15.09.2004) werden die BSG`en über die an den BSV Hamburg zu entrichtenden Startgelder für sämtliche **B S V - B a h n s p o r t - f e s t e** der Sommersaison 2004 informiert. Vorab bitte keine Einzugsermächtigungen erteilen bzw. Überweisungen tätigen ! Siehe auch Hinweis in diesem Vmbl.!

**ALLGEMEINES**

**Auszeichnungen :** Urkunden für Sieger und Plazierte für Sieger und Plazierte der AK-Wertungen, für Urkundenwünsche liegt eine Liste aus.

**Haftung :** Für Schäden jeglicher Art wird keine Haftung übernommen.

## BAHNERÖFFNUNGSSPORTFEST 2004

### ALLGEMEINES

**Startnummern** : Beim Bahneröffnungssportfest erhalten die Aktiven Startnummern, die für alle Sportfeste der Sommersaison 2004 gelten. Startnummern zurückliegender Jahre sind nicht mehr zu benutzen !

**Kampfrichter** : Wie immer, so auch beim Bahneröffnungssportfest, ist der LA-Ausschuß auf die tatkräftige Unterstützung der teilnehmenden BSG`en angewiesen ! Die BSG`en haben entsprechend der Zahl der gemeldeten Aktiven Kampfrichter bzw. Helfer zu stellen : ab 5 Aktiven ist ein, bei 10 und mehr Aktiven sind zwei Kampfrichter zu stellen. Die Einteilung der Kampfrichter erfolgt 1/4 Stunde vor Veranstaltungsbeginn.

### BSV-BAHNERÖFFNUNGSSPORTFEST / MITTWOCH, 28.APRIL 2004 / JAHNKAMPFBahn

<u>UHR</u>	<u>LAUF</u>	<u>WEIT</u>	<u>HOCH</u>	<u>KUGEL</u>	<u>DISKUS</u>
17.45	----- Einteilung der Kampfrichter -----				
18.00	100m M50-M75			D, alle AK M, M30-M45	
18.15			D+H, alle AK		M50-M75
18.30	800m D+H, alle AK				
18.45	100m D, alle AK M, M30-M45				
19.00	3.000m D, alle AK	D, alle AK M, M30-M45		M50-M75	D, alle AK M, M30-M45
19.30	400m D+H, alle AK				
19.45	3.000m H, alle AK	M50-M75			

Änderungen des Zeitplans nach Eingang der Meldungen vorbehalten !

**Der Leichtathletik-Ausschuß wünscht allen Sportlerinnen und Sportlern viel Erfolg bei den Sportfesten der Sommersaison 2004 !**

**LEICHTATHLETIK-AUSSCHUSS**  
gez. orlo



### Einladung zum 19. Philips-Abendsportfest

Die Philips Leichtathletik Gemeinschaft e.V. lädt alle Leichtathletinnen und Leichtathleten des BSV Hamburg sehr herzlich zur Teilnahme am 19. Philips Abendsportfest ein.

Termin: Mittwoch, 12. Mai 2004 / Beginn 17.45 Uhr

Ort: Sportplatz Hammer Park

Wettbewerbe:

Damen + Herren, alle AK (Frauen, W30-W45 sowie Männer, M30-M75) :  
100m / 200m / 1.500m / 5.000m / Weit / Hoch / Kugel / Speer

Austragungsbestimmungen:

Es gilt die LO des BSV Hamburg. Teilnahmeberechtigt sind Aktive der Kl. I - und bei getrennter Wertung - der Kl. II, die im Besitz eines gültigen Leichtathletik-Startpasses sind. Startberechtigt sind weiterhin Aktive der Seniorenklassen (ab M/W30) des HLV bei getrennter Wertung. In allen Läufen finden Zeitläufe statt, die nach den bekannten Leistungen zusammengestellt werden. Im Weitsprung sowie in den technischen Disziplinen erreichen jeweils die sechs Vorkampfbesten einer AK-Wertung die Endkämpfe. Hochsprung : Anfangshöhen nach Wunsch der Teilnehmer/innen.

Meldungen: Bis Freitag, 30. April 2004, auf BSV-LA-Meldebogen an  
Kurt Voß, Treeneweg 40, 22851 Norderstedt, Fon 0170 / 342 4557

Startgeld: 1,50 Euro je Einzelstart und Staffel  
Das Startgeld ist bis zum Meldeschluß zu überweisen an:  
Philips LG, Konto-Nr. 55665-205 bei der Postbank Hamburg, BLZ 200 100 20  
Stichwort „Abendsportfest 2004“ und Name der BSG bitte angeben

Nachmeldungen am Veranstaltungstag: Aufgeld 1,50 Euro je Start.

Allgemeines:

Der Veranstalter übernimmt keine Haftung für Schäden jeglicher Art.

Zulässig sind nur Spikes mit max. 6 mm-Dornen.

Auszeichnungen : Urkunden (auf Anforderung !) für Sieger und Plazierte.

Es gelten die Startnummern der Sommersaison 2004. Bei der Meldung von Aktiven, die am 12. Mai erstmalig im Sommer 2004 starten, ist in der Meldung "NEU" anzugeben.

ZEITPLAN 19. Philips-Abendsportfest / 12. Mai 2004

ZEIT	LAUF	WEIT	HOCH	KUGEL	SPEER
17.45	100m/M,M30-M45	F,W30-W65			M50-M75
18.00	1.500m/D+H, alle AK			M,M30-M45	
18.15	100m/F, W30-W65				
18.30	100m/M50-M75		D+H, alle AK	F,W30-W65	M,M30-M45
18.45	200m/D+H, alle AK	M50-M75			
19.00	5.000m/D+H, alle AK				F,W30-W65
19.30		M,M30-M45		M50-M75	

Änderung des Zeitplans nach Eingang der Meldungen vorbehalten.

Aktualisierte Info's im Internet unter [www.kuddl-voss.de/Termine.htm](http://www.kuddl-voss.de/Termine.htm)

Philips LG, gez. Kurt Voß

gen.: LA-Ausschuss, gez. orlo

# SG ZOLL HAMBURG e.V.

**1954:** Das Wunder von Bern....und die Gründung der SG Zoll

**2004:** Wunder hätten wir 'heut' auch gern....und 50 Jahre SG Zoll

SG Zoll....da läuft was....

...nämlich, beim Jubiläumslauf der SG Zoll Hamburg e.V.

am 22. Mai 2004 im Hamburger Stadtpark,

zu dem die SG Zoll die Aktiven des Betriebssportverbandes Hamburg und  
Zollsportler aus dem In- u. Ausland herzlichst einlädt.

VERANSTALTER : SG Zoll Hamburg e.V.

ORT : Stadtpark Hamburg

STRECKE : Gelaufen wird ein Rundkurs im Hamburger Stadtpark mit  
Start/Ziel im Bereich Sportplatz "Neue Welt"/Jahnring.  
Spikes dürfen nicht benutzt werden !

WETTBEWERB : 10 Km - Lauf (4 Runden) / Startzeit : 15.00 Uhr

STARTBERECH- : Teilnahmeberechtigt sind Aktive des BSV Hamburg, die  
TIGUNG im Besitz eines LA-Passes sind sowie Gäste der Jubi-  
läumsveranstaltungen der SG Zoll Hamburg.

MELDUNGEN : Auf BSV-Meldebogen Sommer 2004 bis Montag, 10.05.2004,  
an

**RÜDIGER SCHIEMANN**, Suhrenkamp 2, 22335 Hamburg  
Tel. 592990

STARTGELD : 3,-- Euro / + 1,-- Euro Aufgeld bei Nachmeldung am  
Veranstaltungstag.

Das Startgeld ist zu überweisen an: Rüdiger Schiemann,  
Konto-Nr. 1005776107, bei der Hamburger Sparkasse, BLZ  
20050550, Vermerk "Startgeld Jubiläumslauf SG Zoll".

**WERTUNGEN** : Einzelwertung für alle AK gemäß LO. Mannschaftswertung : drei Läufer/innen einer BSG, Addition der gelaufenen Zeiten.

**STARTNUMMERN** : Es gelten die Startnummern der **Sommersaison 2004**. An Aktive, die noch keine Startnummer bei den vorangegangenen Bahnsportfesten erhalten haben, werden die Startnummern vor Ort vergeben.

**AUSZEICHNUNGEN** : Pokale für Sieger und Plazierte der Gesamtwertung. An die siegreichen Mannschaften werden Pokale vergeben.

**Alle erfolgreichen Aktiven erhalten eine Teilnehmermedaille.**

Die Siegerehrung (Pokalüberreichung) erfolgt im Start/Zielbereich.

**ALLGEMEINES** : Umkleide- und Duschkmöglichkeiten stehen in begrenzter Zahl (voraussichtlich) am Sportplatz "Neue Welt" zur Verfügung. Kommen Sie möglichst in Sportkleidung zum Stadtpark.

Für Schäden jeglicher Art wird keine Haftung übernommen.

Parken : in der City-Nord steht genügend Parkraum zur Verfügung.

Der 10 Km-Lauf der SG Zoll ist die 1. Veranstaltung des BSV-Sommer-Cups 2004.

Die ZG Zoll lädt alle Teilnehmer/innen zur **Jubiläums-Party** in das Restaurant der Deutschen Telekom (HH-Bergedorf, wenige Meter vom S-Bahnhof Nettelnburg) ein. Ein reichhaltiges Buffet, für das wir jedoch wegen fehlender Sponsoren einen Kostenbeitrag von 17,-- Euro verlangen müssen, sowie schmissige Rhythmen des Disc-Jockeys werden schnell die Strapazen dieses Tages vergessen lassen. Beginn der Party : 18.00 Uhr.

Die Zahl der Sportlerinnen und Sportler, die an der Abendveranstaltung teilnehmen möchten, bitte auf dem Meldebogen angeben, Überweisung auf das Konto von Rüdiger Schiemann.

SG ZOLL HAMBURG e.V. / LEICHTATHLETIK  
gez. Rüdiger Schiemann

gen.: LA-AUSSCHUSS  
gez. orlo





## Betriebssportverband Hamburg Radsportausschuss (RA)- Radsportgemeinschaft (RG)

Volker Heyer	Obmann	Tel. 040 7013925 p. volkerheyer@t-online.de
Walter Allert	Rennsport/MTB	Tel. 04175 539p.walter.allert@feuerwehr.hamburg.de
Peter Stahl	Schriftwart	Tel. 040 6065359p. stahlpeter@aol.com
Hartmut Rutzen	RTF	Tel. 0179 2511401p. hartmut@rutzen.de
Ulrike Heyer	Organisation	Tel. 040 7013925 volkerheyer@t-online.de

### Der Radsportausschuss informiert

#### BSV Trikots

Frau Hüsing im BSV weiß, wo unsere BSV Trikots sind, fragt sie doch mal danach! Denn sie sind angenehm zu tragen und sie sind günstig. Die Trägerhose, kurz und das Kurzarmhemd für 40€, da kann man doch nicht meckern, oder? Wir halten sie im BSV in mehreren Größen vorrätig und sie können dort probiert werden. (Siehe Bild)

**Volker**

#### RTF Termine

In dieser Ausgabe veröffentlichen wir hauptsächlich die RTF Termine aus HH und S-H und einige ausgewählte Bundesdeutsche Termine. Weitere Infos findet ihr im Breitensportkalender des BDR. Dieser liegt in genügender Anzahl beim BSV aus.

**Volker**

#### BSV Rennen Tangendorf

So nun könnt ihr alle die Säbel wetzen, die Ausschreibung Tangendorf liegt heute bei. Ist das nicht ein Motivationsschub das Rad zu entstauben und endlich loszufahren?

Jeder mit einem BSV Radpass kann bei unserer Meisterschaft mitfahren. Wie ihr aus der Ausschreibung ersehen könnt, werden mehrere andere Meisterschaften dort zugleich ausgetragen. Wenn ihr nicht selbst fahren wollt kommt doch gucken um eure Leute anzufeuern, eine schöne sportliche Veranstaltung wird euch geboten.

Kaffee und Kuchen, sowie andere Köstlichkeiten erhalten in dieser Zeit eure Kampfkraft. Schön ist es auch als Nichttracer mit dem Rad nach Tangendorf einen Ausflug zu machen. Für Fragen zu Tangendorf wendet euch bitte an.

**Walter Allert**

#### RTF Prospekt

Die BSV-RTF Ausschreibung ist jetzt im Druck und geht danach sofort in die Verteilung.

#### MTB Veranstaltungen für Europäische Betriebe

In diesem Jahr, vom 19. zum 21.11.04, findet in Thessaloniki die „Europe Corporate Games“ statt. Einzelrennen für Frauen (20km), für Männer (30km) und ein Mannschaftsrennen (4x5km) werden für MTB Fahrer angeboten. Wir können uns vorstellen das Griechenland am Vorabend der Olympiade versuchen wird eine perfekte Veranstaltung abzuliefern.

Wer für 2005 noch Ziele sucht, könnte in Clermont- Ferrand vom 15. zum 19.6.05, bei dem „EuroSportFestival“ , den inoffiziellen Europa Meister Titel anstreben.  
Wer hätte Interesse mit einer Gruppe dort hinzufahren?

Volker

### München - Cesenatico

Auch in diesem Jahr wird die ADFC Radfernfahrt München – Cesenatico 2004 angeboten. Die Route geht von **München-Innsbruck-Brenner-Bozen-Gardasee-Po Ebene nach Cesenatico**. Sie findet statt vom 15. bis 24.Mai. Weitere Informationen unter [www.adfc-bayem.de](http://www.adfc-bayem.de) Ich fahre mit.

Peter

### Betriebssportmeisterschaft im Triathlon

Wir veröffentlichten es ja bereits das am 21.6.04, in und am Großensee dieser Triathlon durchgeführt wird. Die Fa. e-on/ Hanse organisiert das. Aber **es werden noch Helfer für die Radstrecke** benötigt. Da diese Veranstaltung an einem Montag und die Raddisziplin in einer halben Stunde erledigt ist, könntet ihr nicht eine Trainingstour einplanen mit einer kleinen Helferpause? Helft bitte den mutigen Veranstaltern! Die Radhelfer werden von Manfred Schwarz organisiert. Bitte meldet euch bei ihm, E-Mail: [radmanne@gmx.de](mailto:radmanne@gmx.de) oder Tel. 0179 6632034.

Volker

### Special Games

Es werden noch **Helfer gesucht um bei der Radveranstaltung** dieser Veranstaltung zu helfen. Entdeckt bitte mal in Euch die soziale Ader und helft Menschen welche es nicht so gut wie uns getroffen hat. Es werden **nur deutsche Behinderte** betreut werden müssen. Ansprechpartner für den BSV ist: Michael Dranicki, 040 3687 298 und E- Mail [michael.dranicki@nrc.de](mailto:michael.dranicki@nrc.de) Volker

### Rennradtouren

Am 20.5.04 fährt unser Hartmut mit dem Rennrad wieder um Hamburg, ca. 180km. Kontakt: [hartmut@nutzen.de](mailto:hartmut@nutzen.de)

Ab den 19.6. machen wir eine Fernfahrt mit Rennrädern bis zum 27. 6.04 nach Freiburg. Kontakt: [ulrike.heyer@telekom.de](mailto:ulrike.heyer@telekom.de)

### BSV Termine 2004

28.03.04	<b>Anradeln</b> (Radwanderung)	NDR	<a href="mailto:h.wullschläger@ndr.de">h.wullschläger@ndr.de</a>
<u>03.04.2004</u> 08.00	<b>Audax Club Schleswig-Holstein</b>	Norderstedt, lt. besonderer Ausschreibung	220 (5)
<u>10.04.2004</u> 08.00	<b>Audax Club Schleswig-Holstein</b>	Norderstedt, lt. besonderer Ausschreibung	307 (5)
<u>18.04.2004</u> 09.00-10.00	<b>Harburger RG</b>	HH-Hausbruch, Schule, Lange Streifen	111, 79, 48 (3,2,1)
<u>25.04.2004</u> 07.30 09.00-11.00	<b>RV Endspurt Hamburg</b>	HH-Poppenbüttel, Gymnasium, Harksheider Str.	220, 153, 116, 78, 49, 25 (5,4,3,2,1,1)
01.05.04	<b>Henninger Turm</b> (Rennen)	LSV	<a href="mailto:henrik.niedieck@lht.dlh.de">henrik.niedieck@lht.dlh.de</a>
08.05.04	<b>BSV Rad Meisterschaft</b>	Feuerwehr	<a href="mailto:walter.allert@arcormail.de">walter.allert@arcormail.de</a>

<u>09.05.2004</u> 09.00-11.00	<b>RSC Oeversee</b>	Oeversee, Gemeindehaus, Stapelholmer Weg	220, 162, 116, 77, 41 (5,4,3,2,1)	<u>NordCup: 4. Ostsee- Radmarathon, RTF: 21. Angeln-Rundfahrt</u>
05.06.04	<b>BSV Mannschaftsmeisterschaft</b>	BSV- HH		<u>volkerheyer@t-online.de</u>
15.08.04	<b>2. BSV RTF</b>	BSV-HH		<u>hartmut@rutzen.de</u>
16.10.04	<b>Fernfahrt Berlin</b>	Audax S-H		<u>h.harms@ethde.jnj.com</u>

**Diese Terminliste werden wir ständig mit den neuesten Angeboten ergänzen. Ab März dann mit den aktuellen RTF's und Wanderungen.**

### Trainingstreffs der BSG`n

**Ob die Trainingsfahrten an den Treffpunkten zurzeit stattfinden, bitte sich vorher auf jeden Fall informieren.**

**1. SG Airbus**, ab 30. März jeden Dienstag und Donnerstag um 17:00h, Haupteingang Airbus Finkenwerder, Kreetstag 10. Ansprechpartner: Jens Möller 040 743 74974 und Holger Bohnhoff 040 743 77731.

**2. Jungheinrich**, jeden Donnerstag beim Pfortner Werk Norderstedt 18h, Lawaetzstr. 9, Ansprechpartner Andreas Fessler 5269 3133 oder Stefan Habeck 5269 1604.  
Wir werden demnächst weitere Adressen veröffentlichen.

**3. Lufthansa SV**, jeden Dienstag und Donnerstag um 16:30h. Treffpunkt in Glashütte an der Kreuzung Hopfenweg und Lemsahler Weg. 65-80km ruhige Fahrt.  
Ansprechpartner Wolfgang Plönsky Tel. 5070 3874 oder Henrik Niedieck Tel. 5070 64650.

#### **4. NDR Trainingsort im Süd-Osten Hamburgs**

Im Sommerhalbjahr 31.03.-27.10..2004 immer Mittwochs um 18.00 Uhr Landesfeuerwehrs-  
chule, Bredowstr. 4, 22113 Hamburg

#### **Trainingsort im Nord-Westen Hamburgs**

Im Sommerhalbjahr 01.04.-28.10..2004 immer Donnerstags um 18:00 Uhr im Rugenberger  
Mühlenweg, 25474 Ellerbek, Hermann Löns Schule

Auskünfte vorerst nur über E-Mail: [bsg-radsport@ndr.de](mailto:bsg-radsport@ndr.de)

**5. Beiersdorf**, die harten Hunde von Beiersdorf wollen mit Ihren MTB`s die Harburger Berge bezwingen. Wer mitfahren möchte bitte Kontakt mit Bernd Bunde aufnehmen, Tel. 4909 6029, oder Email: [bernd.bunde@tesa.com](mailto:bernd.bunde@tesa.com). Im nächsten VMB veröffentlichen wir Termine.

**6. Ethicon**, jeden Donnerstag um 16:30 Treffpunkt Robert Koch Str. 1 Haupteingang 22851 Norderstedt. Kontakt: Heino Harms Tel. 04103 5297 5819 [E-Mail hharms@ethde.jnj.com](mailto:hharms@ethde.jnj.com)

**Mit sportlichem Gruß**

**Peter Stahl**

**Schriftwart**

## **Unser BSV Rennraddress**

Die Trikots sind auf dem Rücken mit schwarzer Schrift bedruckt:  
Betriebsport – RG BSV – Hamburg  
und auf der linken Brustseite ist das BSV Logo.

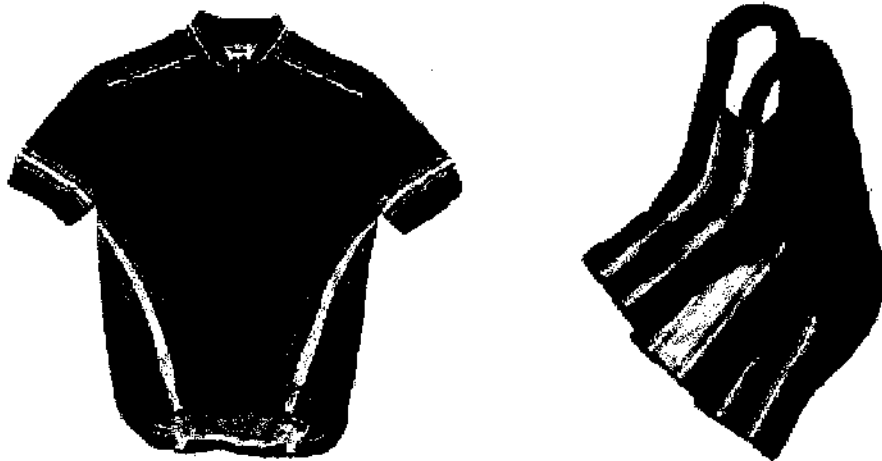

Die Kurzarmtrikots sind aus Coolmax-Funktionsfasser (100% Polyester), mit verdecktem RV vorne (ca. 50 cm lang) und dreigeteilter Rückentasche.

Die passende rote Trägerhose ist aus Lycra (80% Polyamide, 20% Elasthen), acht Bahnen, mit einem Eschler Sitzpolster und elastischen Beinabschlüssen.

Trikot und Hose sind in allen gängigen Größen zu erhalten. Gesamtpreis: 40€.

In den Größen M, L, und XL sind die Sachen demnächst im BSV, Wendenstr. zu besichtigen und anzuprobieren. Bitte bei Herrn Piecha fragen.

Bestellungen bitte bei Herrn Heyer, e-mail: [volkerheyer@t-online.de](mailto:volkerheyer@t-online.de), oder per Fax: 040 70380877 abgeben.

Volker Heyer  
20.2.03



**5. Tangendorfer Radrenn-  
tag  
am  
08.05.2004  
ab  
11.00 Uhr**

**Veranstalter: Feuerwehr Hamburg**



- 8. Hamburger Feuerwehrmeisterschaften
- 2. Hamburger Polizeimeisterschaften
- 5. Hamburger Betriebsportmeisterschaften
- Norddeutschen Hochschulmeisterschaften
- MastersCup 2004

<b>Startort:</b>	Tangendorf ( BAB A7 Abfahrt Thieshope)
<b>Startzeit:</b>	ab 11.00 Uhr
<b>Startgeld:</b>	5,- Euro bei Anmeldung bis zum 01.05.2004 3,- Euro für Nachmeldungen (nur bei freien Startplätzen)
	Bei Nichtantritt wird kein Startgeld zurückerstattet
<b>Startnummernausgabe:</b>	Start/Zielbereich 5,- Euro Pfand (oder Startpass) für die Rückennummer
<b>Einschreibkontrolle:</b>	20 Min. vor dem jeweiligen Rennen am Parkplatz durch die Unterschrift des Fahrers.
<b>Distanz:</b>	1. Rennen ca. 68 Kilometer (10 Runden) 2. Rennen ca. 45 Kilometer ( 7 Runden)
<b>Strecke:</b>	Das Rennen findet auf asphaltierten Wirtschaftswegen Zwischen Tangendorf, Thieshope und Wulfsen statt.

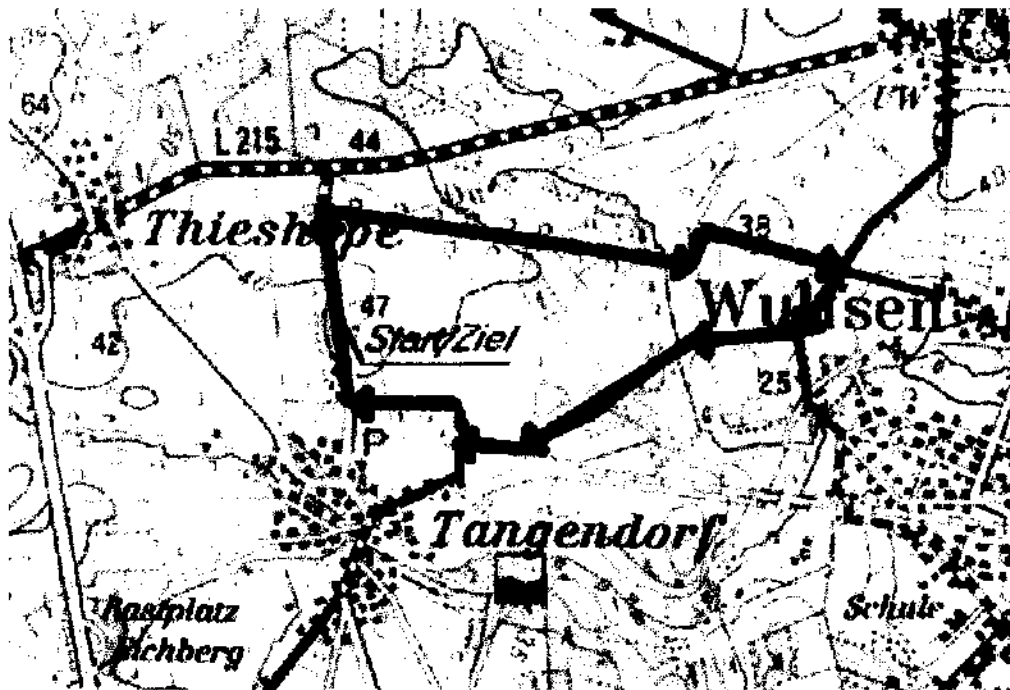

- Die Rennen werden nach dem Reglement des BDR ausgetragen.
- Es besteht für alle Fahrer Helmpflicht
- MTB werden zugelassen
- Räder mit Scott- oder ähnlichen Lenker, Schutzblechen sowie mit Beleuchtung werden nicht zugelassen.
- **Alle Teilnehmer fahren auf eigene Gefahr, der Veranstalter haftet nicht für Schäden.**

# Rennen 1:

- Startzeit:** 11.00 Uhr
- Distanz:** ca. 68 Kilometer = 10 Runden
- Wertungen:** - Norddeutsche Hochschulmeisterschaft  
- MastersCup 2004
- Teilnehmerzahl:** 120 Starter
- Meldeschuß:** 01.05.2004
- Eingang der Anmeldung bei gleichzeitiger Einzahlung der Startgebühr auf das angegebene Konto.
- Nachmeldungen:** Nachmeldungen werden nur angenommen, wenn die vorgegebene Teilnehmerzahl nicht erreicht wurde.
- Gastfahrer:** Meldungen von Gastfahrern werden erst nach dem 01.05. angenommen. ange-
- Altersklassen:**
- Hochschulmeisterschaft:** - Männer offen  
- Frauen offen (+ MastersCup-Teilnehmerinnen)
- MastersCup 2004:** - Männer offen Masterscup  
- Frauen offen in LK1 und LK2
- Preise:** Gesamtwertung 1. – 3. Platz Blumen und Urkunde vom Veranstalter
- Eine Siegerehrung für die Hochschulmeisterschaft und den MastersCup 2004 findet gesondert statt.
- Anmeldung:** Schriftlich auf beiliegenden Vordruck an:
- Walter Allert  
Im Sande 24  
21272 Egestorf  
Fax: 04175-539  
E-Mail: [walter.allert@arcormail.de](mailto:walter.allert@arcormail.de)
- Startgeld:** Überweisung auf das Konto:
- Sparkasse Harburg-Buxtehude  
Walter Allert, Konto-Nr.: 12115002, BLZ 207 500 00  
Stichwort: Radrennen

## Rennen 2:

- Startzeit:** 13.15 Uhr
- Distanz:** ca. 45 Kilometer = 7 Runden
- Wertungen:**
- 8. Hamburger Feuerwehrmeisterschaft
  - 2. Hamburger Polizeimeisterschaft
  - 5. Hamburger Betriebsportmeisterschaft
- Teilnehmerzahl:** 120 Starter
- Meldeschuß:** 01.05.2004
- Eingang der Anmeldung bei gleichzeitiger Einzahlung der Startgebühr auf das angegebene Konto.
- Nachmeldungen:** Nachmeldungen werden nur angenommen, wenn die vorgegebene Teilnehmerzahl nicht erreicht wurde.
- Gastfahrer:** nur auf Einladung
- Altersklassen:**
- |   |                   |                   |
|---|-------------------|-------------------|
| Polizeimeisterschaft:                                 | - Männer offen    |                   |
|   | - Frauen offen    |                   |
| Feuerwehrmeisterschaft/<br>Betriebsportmeisterschaft: | - Hauptklasse M/F | 1973 – und jünger |
|   | - AK 1 M/F        | 1974 – 1964       |
|   | - AK 2 M/F        | 1963 – 1954       |
|   | - AK 3 M/F        | 1953 – 1944       |
|   | - AK 4 M/F        | 1943 – und älter  |
- Preise:** Gesamtwertung für Männer und Frauen 1. – 3. Platz  
Blumen und Urkunde vom Veranstalter.  
Eine Siegerehrung der Meisterschaften findet gesondert statt.
- Anmeldung:** Schriftlich auf beiliegenden Vordruck an:
- Walter Allert  
Im Sande 24  
21272 Egestorf  
Fax: 04175-539  
E-Mail: [walter.allert@arcormail.de](mailto:walter.allert@arcormail.de)
- Startgeld:** Überweisung auf das Konto:
- Sparkasse Harburg-Buxtehude  
Walter Allert, Konto-Nr.: 12115002, BLZ 207 500 00  
Stichwort: Radrennen

# Anmeldung

5. Tangendorfer Radrenntag  
am  
08.05.2004

Name: \_\_\_\_\_  
Vorname: \_\_\_\_\_  
Geburtstag: \_\_\_\_\_  
Altersklasse: \_\_\_\_\_  
Strasse: \_\_\_\_\_  
Ort: \_\_\_\_\_  
Tel.: \_\_\_\_\_  
E-Mail: \_\_\_\_\_  
Dienststelle: \_\_\_\_\_  
BSG / Verein: \_\_\_\_\_

Wertung:           Feuerwehr             
                      Polizei                 
                      Betriebsport             
                      Hochschule             
                      MastersCup           

Meldung **nur** bei gleichzeitiger Einzahlung der Meldegebühr von 5,- Euro an:

Walter Allert, Im Sande 24, 21272 Egestorf

Sparkasse Harburg-Buxtehude  
Konto-Nr.: 12115002, BLZ 207 500 00

Achtung: Bei der Überweisung Stichwort und Namen eintragen.

**Sparte Schach****Ausschreibung**

zum

**8. "Betriebssport-Cup"**

- Turniermodus:** 4er-Mannschaftsturnier  
7-rundiges Turnier nach Schweizer System  
**Die Brettreihenfolge muss grundsätzlich der Spielstärke entsprechen.** Offensichtlich taktische Aufstellungen sind nicht zulässig. Es können nur die letzten Bretter freigelassen werden.
- Bedenkzeit:** 15 Minuten je Spieler und Partie
- Regeln:** FIDE-Schnellschach-Regeln
- Turnierleitung:** Spielausschuß Schach  
Entscheidungen der Turnierleitung sind endgültig
- Wertung:**  
1. Mannschaftspunkte  
2. Brettunkte  
3. Buchholzwertung
- Spielberechtigung:** Alle Spieler einer BSG mit einem gültigen Spielerpaß, die keinem Verein angehören.  
**Vereinsspieler sind für dieses Turnier nicht zugelassen.**
- Termin:** Dienstag, 11.05.2000, **18.00 Uhr**  
Ende ca. 22.30 Uhr
- Spielort:** Kantine der DAK, 5. Stock  
Nagelsweg 27  
Verkehrsverbindung: S3 Hammerbrook
- Startgeld:** entfällt
- Meldeschuß:** Die Meldungen müssen bis zum 07.05. auf der BSV-Geschäftsstelle eingegangen sein.
- Sieger:** Der Sieger erhält für ein Jahr den "Betriebssport-Cup" als Wanderpokal und kommt für die Kosten der Gravur auf.

**Sparte Schach**

**Meldebogen**

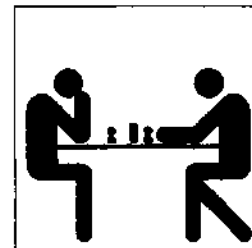

An den  
BSV Hamburg  
- Sparte Schach -  
Wendenstraße 120  
20537 Hamburg

Hamburg, den

Die BSG: \_\_\_\_\_

Mannschaftsführer: \_\_\_\_\_

Email-Adresse (falls vorhanden): \_\_\_\_\_

meldet für den

**“Betriebssport-Cup“**

\_\_\_ Mannschaften je vier Spieler an.

---

Unterschrift des Spartenleiters  
bzw. Mannschaftsführers

**Sparte Schach****Mannschaftsmeisterschaft 2003/2004**

Nr.	Gruppe 1	1	2	3	4	5	6	7	8	9	10	Brettpkt.	MP	Pl.
1	Hanse/Kravag		4,0	3,5	6,0	3,5	3,0	5,0	2,0		3,5	30,5 - 31,5	5 - 11	9.
2	Ring 1	4,0		3,5	6,5	5,0	5,5	4,0		4,5	4,0	37,0 - 27,0	11 - 5	2.
3	Vofü 1	4,5	4,5		3,5	3,0	7,0	1,0	4,0	4,5	3,0	35,0 - 37,0	9 - 9	6.
4	Haspa 1	1,0	1,5	4,5		5,5		2,5	4,0	3,5	4,0	26,5 - 36,5	6 - 10	8.
5	BSW 1	4,5	3,0	5,0	2,5		6,5	3,0	1,5	3,5		29,5 - 34,5	6 - 10	7.
6	BWVL 1	4,0	2,5	1,0		1,5		3,5	1,5	3,5	1,5	19,0 - 44,0	2 - 14	10.
7	BBH 1	3,0	4,0	7,0	5,5	5,0	4,5		3,0	3,0	3,5	38,5 - 33,5	9 - 9	5.
8	Gerichte 1	6,0		4,0	4,0	6,5	6,5	5,0		3,5	2,0	37,5 - 26,5	10 - 6	3.
9	Allianz Dresd. 1		3,5	3,5	4,5	4,5	4,5	5,0	4,5		3,0	33,0 - 31,0	10 - 6	4.
10	HM 1	4,5	4,0	5,0	4,0		6,5	4,5	6,0	5,0		39,5 - 24,5	14 - 2	1.
Nr.	Gruppe 2	1	2	3	4	5	6	7	8	9	10	Brettpkt.	MP	Pl.
1	BDF 1		2,5	2,5		5,0	4,5	4,5	4,5		4,5	28,0 - 27,0	10 - 4	3.
2	BBH 2	5,5		4,5		5,0	3,0	3,5		5,5	4,0	31,0 - 25,0	9 - 5	5.
3	Rapid 1	5,5	3,5			4,5	3,5		4,0	5,5	5,5	32,0 - 24,0	9 - 5	4.
4	Finanzbeh. 1	zurückgezogen										0,0 - 0,0	0 - 0	10.
5	BSW 2	3,0	3,0	3,5			3,0	2,0	2,0	6,5		23,0 - 33,0	2 - 12	8.
6	Transit 1	3,5	5,0	4,5		5,0		4,0	4,0	5,0	4,0	35,0 - 29,0	11 - 5	2.
7	Gerichte 2	2,5	4,5			6,0	4,0		5,5	8,0	5,0	35,5 - 19,5	11 - 3	1.
8	G & J 1	3,5		4,0		6,0	4,0	2,5		8,0	2,5	30,5 - 25,5	6 - 8	6.
9	HEW 1		2,5	2,5		1,5	3,0	0,0	0,0		1,5	11,0 - 45,0	0 - 14	9.
10	Ring 2	3,5	4,0	2,5			4,0	3,0	5,5	6,5		29,0 - 27,0	6 - 8	7.
Nr.	Gruppe 3	1	2	3	4	5	6	7	8	9	10	Brettpkt.	MP	Pl.
1	Allianz Dresd. 2		4,0	4,5	3,5	3,0	3,5	3,5	4,0		3,0	29,0 - 35,0	4 - 12	9.
2	Fachschule 1	4,0		5,0	2,0	1,5	4,0	3,5		4,0	5,5	29,5 - 34,5	7 - 9	6.
3	Hauni 1*	3,5	3,0		3,0	2,0	4,5	4,0	4,5	3,0	5,5	33,0 - 39,0	6 - 12	7.
4	Springer	4,5	6,0	5,0		2,5		5,0	6,0	5,0	6,0	40,0 - 24,0	14 - 2	2.
5	BVB/Zoll 1	5,0	6,5	6,0	5,5		4,0	7,0	5,5	6,0		45,5 - 18,5	15 - 1	1.
6	Rapid 2	4,5	4,0	3,5		4,0		5,0	4,0	3,5	5,5	34,0 - 30,0	9 - 7	3.
7	BBH 3	4,5	4,5	4,0	3,0	1,0	3,0		2,5	0,5	3,5	26,5 - 45,5	5 - 13	8.
8	T-Systems/BP 1	4,0		3,5	2,0	2,5	4,0	5,5		5,5	4,5	31,5 - 32,5	8 - 8	5.
9	BWVL 2		4,0	5,0	3,0	2,0	4,5	7,5	2,5		5,5	34,0 - 30,0	9 - 7	3.
10	Otto	5,0	2,5	2,5	2,0		2,5	4,5	3,5	2,5		25,0 - 39,0	4 - 12	10.
Nr.	Gruppe 4	1	2	3	4	5	6	7	8	9	10	Brettpkt.	MP	Pl.
1	BWVL 3		3,0	3,0	2,5	4,5		3,0	3,5		3,0	22,5 - 33,5	2 - 12	9.
2	Vofü 2	5,0		5,5	2,0	7,0		4,5		5,5	4,0	33,5 - 22,5	11 - 3	2.
3	Allianz Dresd. 3	5,0	2,5		5,0	6,0			5,0	4,0	5,5	33,0 - 23,0	11 - 3	3.
4	BVB/Zoll 2	5,5	6,0	3,0		4,0		4,0	3,5	5,5	6,5	38,0 - 26,0	10 - 6	4.
5	TÜV*	3,5	1,0	2,0	4,0			3,0	6,5	5,0		25,0 - 31,0	4 - 10	6.
6	VuW-Bank	zurückgezogen										0,0 - 0,0	0 - 0	10.
7	Ring 3	5,0	3,5		4,0	5,0			6,5	4,5	6,0	34,5 - 21,5	11 - 3	1.
8	HEW 2	4,5		3,0	4,5	1,5		1,5		2,5	2,5	20,0 - 36,0	4 - 10	7.
9	Sie./Jgh.		2,5	4,0	2,5	3,0		3,5	5,5		2,5	23,5 - 32,5	3 - 11	8.
10	HBSG	5,0	4,0	2,5	1,5			2,0	5,5	5,5		26,0 - 30,0	7 - 7	5.

\* = 1 MP wegen 3 kampfloser Partien an den oberen 2 Brettern aberkannt

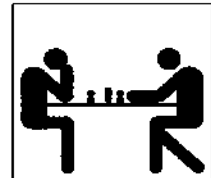

**Sparte Schach****Mannschaftsmeisterschaft 2003/2004**

Nr.	Gruppe 5	1	2	3	4	5	6	7	8	9	10	Brettpkt.	MP	Pl.
1	G & J 2		4,5	4,5	4,5	3,0	4,5	6,5	5,5	2,5	6,0	41,5 - 30,5	14 - 4	1.
2	BDF 2	3,5		4,0	5,0	3,5	3,0	6,0		4,0	5,5	34,5 - 29,5	8 - 8	5.
3	Commerzbank	3,5	4,0		6,5	4,5	4,5		2,5	4,0	4,5	34,0 - 30,0	10 - 6	3.
4	Finanzbeh. 2**	3,5	3,0	1,5		5,5		4,5	1,0	2,5	3,5	25,0 - 39,0	2 - 14	10.
5	Allianz Dresd. 4	5,0	4,5	3,5	2,5		3,0	4,0	3,5	1,5	3,5	31,0 - 41,0	5 - 13	9.
6	Rot-Gelb	3,5	5,0	3,5		5,0		3,5	3,0	4,5	4,5	32,5 - 31,5	8 - 8	6.
7	BBH 4	1,5	2,0		3,5	4,0	4,5		5,0	4,0	3,0	27,5 - 36,5	6 - 10	8.
8	Transit 2	2,5		5,5	7,0	4,5	5,0	3,0		4,0	2,5	34,0 - 30,0	9 - 7	4.
9	Haspa 2	5,5	4,0	4,0	5,5	6,5	3,5	4,0	4,0		4,5	41,5 - 30,5	12 - 6	2.
10	Gerichte 3	2,0	2,5	3,5	4,5	4,5	3,5	5,0	5,5	3,5		34,5 - 37,5	8 - 10	7.

\*\* = 2 MP wegen 4 kampfloser Partien an den oberen 2 Brettern aberkannt

Nr.	Gruppe 6	1	2	3	4	5	6	7	8	9	10	Brettpkt.	MP	Pl.
1	Lufthansa		5,0	2,5	3,5	4,0	5,5	2,5	3,5		3,0	29,5 - 33,5	5 - 11	8.
2	BBH 5	3,0		3,5	4,5	1,5	2,0	1,5		2,0	2,5	20,5 - 43,5	2 - 14	10.
3	Haspa 3	5,5	4,5		4,0	3,0	6,5		8,0	3,0	3,5	38,0 - 26,0	9 - 7	5.
4	HEW 3	4,5	3,5	4,0		1,0		1,5	4,5	2,0	4,0	25,0 - 39,0	6 - 10	7.
5	BVB/Zoll 3	4,0	6,5	5,0	7,0		8,0	4,0	7,0	0,5		42,0 - 22,0	12 - 4	2.
6	BDF 3	1,5	6,0	1,5		0,0		2,0	3,5	1,5	0,0	16,0 - 46,0	3 - 13	9.
7	Rapid 3	5,5	6,5		6,5	4,0	6,0		4,0	3,5	5,5	41,5 - 22,5	12 - 4	3.
8	Vofü 3	4,5		0,0	3,5	1,0	3,5	4,0		5,5	3,5	25,5 - 37,5	6 - 10	6.
9	T-Systems/BP 2		6,0	5,0	6,0	7,5	6,5	4,5	2,5		6,0	44,0 - 20,0	14 - 2	1.
10	BSW 3	5,0	5,5	4,5	4,0		8,0	2,5	4,5	2,0		36,0 - 28,0	11 - 5	4.

Nr.	Gruppe 7	1	2	3	4	5	6	7	8		Brettpkt.	MP	Pl.
1	Dt. Bank		2,5	1,5	4,0	2,0	1,0	1,5	3,0		15,5 - 26,5	3 - 11	7.
2	Ring 4	3,5		1,0	3,0	1,0	2,0	2,5	3,0		16,0 - 25,0	4 - 10	5.
3	Fachschule 2	4,5	5,0		5,0	3,0	2,5	4,5	5,5		30,0 - 12,0	11 - 3	2.
4	Bundesbank	2,0	3,0	1,0		1,5	2,0	3,0	3,5		16,0 - 26,0	4 - 10	5.
5	HM 2	4,0	5,0	3,0	4,5		3,0	2,0	4,5		26,0 - 16,0	10 - 4	3.
6	Iduna	5,0	3,0	3,5	4,0	3,0		5,5	4,0		28,0 - 13,0	13 - 1	1.
7	Hauni 2	4,5	3,5	1,5	3,0	4,0	0,5		4,5		21,5 - 20,5	9 - 5	4.
8	T-Systems/BP 3	3,0	3,0	0,5	2,5	1,5	2,0	1,5			14,0 - 28,0	2 - 12	8.

**Sparte Schach****Terminliste 2004**

Datum Mitt.Bl. Gegenstand

- 
- bis 16.4.** Meldung zur Mannschafts-Blitz-Meisterschaft am 19.4. Ausschreibung in Nr. 3 vom 20.2.
- 19.4.** **Abschlußveranstaltung** zur Saison 2003/2004 mit Preisverleihung und **Mannschafts-Blitz-Meisterschaft** bei Hamburg-Mannheimer Ausschreibung in Nr. 3 vom 20.2., Meldung bis 16.4.
- 23.4.** **Spartenleiterversammlung** beim BSV mit Verteilung der Wertzahlen aus den Mannschaftskämpfen
- Nr. 6** Ausschreibung zum Mittelstands-Cup (Mansch.-Schnell., Spieler ab Gruppe 3) am 17.6. Ausschreibung zur Einzel-Blitz-Meisterschaft am 7.6.
- 26.4.** **Cup der guten Hoffnung** (Mansch.-Schnell., Spieler ab Gruppe 5) bei der Baubehörde Ausschreibung in Nr. 3 vom 20.2.
- 3. & 6.5.** **Damenmeisterschaft** (Ausschreibung durch direktes Anschreiben)
- 11.5.** **Betriebssport-Cup 2004** (Mansch.-Schnell) bei der DAK Ausschreibung in diesem Mitteilungsblatt
- bis 13.5.** Meldung und Zahlung für den Sportfestpokal am 5.6. Ausschreibung in Nr.4 vom 6.3.
- 14.5.** **Nr. 7** Ausschreibung zur Mannschaftsmeisterschaft 2004/2005
- bis 4.6.** Meldung und Zahlung für Einzel-Blitz am 7.6. Ausschreibung in Nr. 6 vom 23.4.
- 5.6.** **Sportfestpokal** (Mannschafts-Blitz) in Glückstadt Ausschreibung in Nr.4 vom 6.3.
- 7.6.** **Einzel-Blitz-Meisterschaft** des BSV bei der Baubehörde Ausschreibung in Nr. 6 vom 23.4., Meldung und Zahlung bis 4.6.
- 17.6.** **Mittelstands-Cup** (Mansch.-Schnell., Spieler ab Gruppe 3) bei Blinden-Schach-Gr. Ausschreibung in Nr. 6 vom 23.4.
- bis 9.7.** Meldung, Zahlung der Startgelder und Einreichung der Ranglisten für die Mannschaftsmeisterschaft 2004/2005 Ausschreibung in Nr. 7 vom 14.5.
- 30.7.** **Nr. 10** Ausschreibung zur Einzelmeisterschaft (Rapidpokal) ab 6.9. Ausschreibung zum Mannschaftsturnier im Schnellschach am 27.9.
- 20.8.** **Nr. 11** Bekanntgabe der Rundenpläne und Ranglisten für die Mannschaftsmeisterschaft 2004/2005
- bis 1.9.** Meldung und Zahlung für die 5. Deutsche Betriebssport-Mannschaftsmeisterschaft Ausschreibung in Nr. 16/2003 vom 12.12.2003
- bis 3.9.** Meldung und Einzahlung der Einzelbeiträge zur Einzelmeisterschaft im Schnellschach (Rapidpokal) Ausschreibung in Nr. 10 vom 30.7.

**Sparte Schach****noch Terminliste 2004****Datum Mitt.Bl. Gegenstand**

- 6., 13. u. 20.9. **Einzelmeisterschaft im Schnellschach (Rapidpokal) bei der Baubehörde**  
Ausschreibung in Nr. 10 vom 30.7., Meldung und Zahlung bis 3.9.
- bis 24.9.** Meldung zum Mannschaftsschnellturnier am 27.9.  
Ausschreibung in Nr. 10 vom 30.7.
- 27.9. **Mannschaftsschnellschachturnier bei der Baubehörde**  
Ausschreibung in Nr. 10 vom 30.7., Meldung bis 24.9.
7. bis 10.10. **5. Deutsche Betriebssport-Mannschaftsmeisterschaft**  
**ausgerichtet vom BSV Hamburg bei der Fachschule für Sozialpädagogik**  
Ausschreibung in Nr. 16/2003 vom 12.12.2003
- Oktober **Beginn der Mannschaftsmeisterschaft 2004/2005**  
Ausschreibung in Nr. 7 vom 14.5., Meldung mit Ranglisten und Zahlung bis 9.7.,  
Rundenpläne in Nr. 11 vom 20.8.
- 10..12. Nr. 16 Bekanntgabe der Terminliste 2005 (ohne die Einzeltermine der Mannschaftskämpfe)

**Spielausschuß Schach**

## Sparte Schach

## Nachträge zur Rangliste 2003/2004



BSG	Br.	Nachname	Vorname	Geb.	Paß	Stat.	Verein	AB	WZ	Spielber.	Bemerkungen
Allianz Dresd.	7a	Schiller	Thomas	1959	6598	B	SKJE	15	1848	09.09.03	
	12a	Verstraaten	Marion	1956	2481	B/T	Blankenese	19	1713	09.09.03	
BBH	23a	Respondek	Andreas	1955	7856	B		3	1638	01.09.03	
	43a	Pehlgrim	Carsten	1973	7854	G				01.09.03	
BVB/Zoll	11a	Meyer	Lutz	1970	6865	B	Marmstorf		1828	01.09.03	
	17a	Fiehn	Henning	1935	8118	G45	Großhansdorf		1628	01.09.03	
	23a	Röper	Heinz	1936	8119	G45	Jork		1510	01.09.03	
BWVL	5a	Nixdorf	André	1957	8126	G45	Norderstedt		2016	01.08.03	
Commerzbank	3a	Thies	Torge	1965	8014	G		10	1838	01.12.03	
Fachschule	6a	Vollmers	Christian	1939	7741	B				01.10.03	
HBSG											neuer Spielort: Bund der Schwerhörigen Wagnerstr. 42
G & J	26	Zabel	Jan	1974	7970	G				06.10.03	
HM	7a	Hartmann	Christian	1971	8079	B	Travemünde	2051		05.03.04	
	29	Kowalk	André	1970	8078	B				01.08.03	
Lufthansa	15	Schneidmüller	Waldemar	1984	6034	B				23.11.03	
Rapid	22a	Zühr	Hans	1943	7931	G				07.10.03	
Ring	2a	Nedic	Dusan	1963	6773	G		7	2141	01.09.03	
Rot-Gelb	6a	Dopheide	Jan	1978	7751	B	Norderstedt			30.01.04	
Sie/Jgh.	15	Elkan	Jack	1957	5733	G		22	1497	01.08.03	
Springer	7a	Barkhausen	Peter	1956	7518	G				01.09.03	
Transit	20a	Lange	Thomas	1957	7765	B				01.10.03	
Vofü	23a	Birkner	Andrea	1957	8103	G				09.09.03	
	25a	Adler	Hans Werner	1952	8104	B				23.01.04	

## Änderungen des Einsatzes von Spielern für Folgemannschaften:

BSG	Mannschaft	spielberechtigt ab Rangl.-Nr.:
Allianz Dresd.	2	7a
	3	14
	4	22
BBH	5	30
BDF	3	15
BVB/Zoll	3	14
BWVL	2	6
	3	14
Fachschule	2	6a
Haspa	2	7
	3	15
HEW	2	7
	3	15
Rapid	3	15
Ring	2	6
	3	14
	4	22
Transit	2	7
Vofü	2	7
	3	15

## Anzahl der kampflösen Verluste an den ersten beiden Brettern (ab dem dritten werden Mannschaftspunkte abgezogen):

Mannschaft	Anzahl:	Mannschaft	Anzahl:
Allianz Dresdn. 3	1	Haspa 1	1
BDF 1	2	HBSG	1
BDF 2	1	HEW 1	1
BDF 3	1	HEW 2	1
BSW 1	1	HM 1	1
BSW 3	1	HM 2	1
BWVL 3	1	Lufthansa	1
Dt. Bank	1	Rapid 2	1
Finanzbeh. 2	4 (2 MP Abzug)	Springer	2
G & J 1	2	T-Systems/BP 1	1
Gerichte 2	1	T-Systems/BP 2	1
Hanse/Kravag	2	TÜV	3 (1 MP Abzug)
Hauni 1	3 (1 MP Abzug)	Vofü 1	1
Hauni 2	1	Vofü 2	2

# Sparte Sportschießen



## Inhaltsverzeichnis

## Seite

Terminübersicht	1
Sparte Schießen im Internet	1
• Startpläne Hamburger Pokalmeisterschaft 2004	2 – 3

## Terminübersicht

03. April 2004	Meldeschluss für 50 Jahre Deutscher Betriebssportverband Sportfest in Glückstadt/Elbe 5. Juni 2004
<b>07. April 2004</b>	<b>19:00 Uhr, Spartenleiterversammlung mit Neuwahlen, BSV, Wendenstraße 120, Raum 17</b>
23. April 2004	Verbandsmitteilungsblatt 6/2004
24. April 2004	Hamburger Pokalmeisterschaft 2004 und Siegerehrung RWK 2003 / 2004, Luftgewehr, Schießstand Wandsbeker Schützengilde
25. April 2004	Hamburger Pokalmeisterschaft 2004 und Siegerehrung RWK 2003 / 2004, Luftpistole, Schießstand Wandsbeker Schützengilde
14. Mai 2004	Verbandsmitteilungsblatt 7/2004
04. Juni 2004	Verbandsmitteilungsblatt 8/2004
05. Juni 2004	50 Jahre Deutscher Betriebssportverband Sportfest in Glückstadt/Elbe

## Sparte Schießen im Internet

Schaut doch mal rein: [www.bsv-hamburg.de](http://www.bsv-hamburg.de) / Sportarten / Schießen.  
Hier stehen aktuell als Download bereit:

- Alle Unterlagen zu den unter der Rubrik „Inhaltsverzeichnis“ gesondert markierten Positionen.

Mit sportlichen Grüßen

Spielausschuss Sportschießen

Sven Clajus

Anlage(n)

Startplan

**Hamburger Pokalmeisterschaft 2004, Luftpistole, am 25.04.2004**

Zeit	Stand															Standaufsicht
	1.	2.	3.	4.	5.	6.	7.	8.	9.	10.	11.	12.	13.	14.	15.	
10:00 bis 11:15 I	BDF A Dannenberg S3	Cryovac C Friedemann C	BDF A Eckert S2	Cryovac C Schiller A	ROSS B Bußler S2		BDF A Schulz S1	Cryovac C Tannert C	BDF A Gabriel A		Zoll B Wiese A	Cryovac C Zupanic B		BDF A Steinmeyer S2		Jungheinrich  Jürgen Nill
11:15 bis 12:30 II	Dresdner D Klammer D		Haspa B Böse C	Jungheinr. B Lutz D	LSV 1 A Wendorf A	Haspa B Bruhn F	Dresdner C Clajus Sven S1		Jungheinr. B Ahrens C		Dresdner D David E	Jungheinr. B Nill A		Zoll B Rehders B		BDF  Albrecht Dannenberg
12:30 bis 13:45 III	LSV 1 A Rembarz S1	LSV 2 B Scholz B	Dresdner C Clajus Katja F	LSV 1 A Kretschmer S4	LSV 1 A Mordhorst S3	Jungheinr. B Haas C		LSV 2 B Vandrey B	Haspa B Rausch B	LSV 1 A Perez B	LSV 2 B Bretthorst D	Dresdner C Schmidt C		LSV 1 A Rohwer S2		Haspa  Helmut Rosenfelder
13:45 bis 15:00 IV	B-W-R D Bauer D	Haspa B Hirsch F	Zoll B Thie D	ROSS B Schröder S1	Rapid A Besserdich D	B-W-R D Riemer B	Haspa B Luz C	Rapid A Maser A		Zoll B Gostola F	B-W-R D Ruthe E	ROSS B Geduhn B	Rapid A von Komorowsky S2	LSV 2 B Günther D	B-W-R D Peters S4	Airport  Wolfgang Büscher
15:00 bis 16:15 V	Zoll B Dahms D	Haspa B Feddern F	H M D Heger D	Airport C Büscher E	H M D Machreich S2	ROSS B Makowski S2	Airport C Mokroß E	Deutsche D Honert jäger B	LSV 2 B Vollmann S4	H M D Fahnhold S3	Airport C Löecke S1	ESW A Reimann A	Rapid A Seimer A		H M D Ihme S3	Zoll  Karen Gostola

**Wanderpokale bitte nicht vergessen:**

Hamburger Pokalmeisterschaft: Mannschaft: Zoll. Einzel: Klaus Gabriel (BDF), Karen Gostola (Zoll), Günther Schulz (BDF), Uwe Mordhorst (LSV), Herbert Fahnhold (HM), Gerhard Vollmann (LSV).

Rundenwettkämpfe: Mannschaft: Rapid. Einzel: Stefan Seimer (Rapid).

## Startplan

# Hamburger Pokalmeisterschaft 2004, Luftgewehr, am 24.04.2004

Zeit	Stand															Standaufsicht
	1.	2.	3.	4.	5.	6.	7.	8.	9.	10.	11.	12.	13.	14.	15.	
10:00 bis 11:15	H M C	ROSS A	H M C	Rapid 1 C	Airport C	Rapid 1 C	Airport C	Rapid 2 C	ROSS A		H M C	Rapid 2 C	Airport C	Rapid 2 C		Haspa
I	Walther Sascha B	Stöter C	Hoeth SI	Wingl- meyr E	Rudow C	Vohs Margret E	Büscher D	Vohs Günter E	Bußler S2		Walther Sylvia D	Eickhoff Inge E	Mokroß E	Eickhoff Ludwig E		Helmut Rosenfelder
11:15 bis 12:30		Haspa B	Cryovac B		ROSS A		Cryovac B	Haspa B		Haspa B	Cryovac B			Dresdner B		Airport
II		Skoruppa Michael C	Mühlich C		Feil, Thorsten B		Wiggers C	Rosen- felder B		Skoruppa Werner E	Zimmer- mann D			Clajus B		Thomas Rudow
12:30 bis 13:45		Haspa B		Dresdner B	ROSS A	Dresdner B		Zoll A		Rapid 1 C	Zoll A		Dresdner B	Rapid 1 C		HM
III		Hirsch, S. F		Dehde, A. F	Feil, Silke F	Behfeld B		Kessler S3		van Komo- rowsky S2	Kupgisch, Rainer E		Dehde, R. D	Schmidt E		Peter Hoeth
13:45 bis 15:00	Dresd.2 D	Rapid 2 C	Zoll A		Haspa B	Dresdner B	Stadtw.N. A	Zoll A	ROSS A	Stadtw.N. A	Haspa B	Stadtw.N. A	Zoll A	H M C	Stadtw.N. A	Zoll
IV	LP Dehde E	Besser- dich E	Kupgisch, Nicole D		Hirsch, B. D	Schmidt C	Schu- macher, M. F	Wiese S2	Makowski S2	Ahlers A	Jaeger C	Hagel A	Lösch D	Unger C	Schu- macher, J. A	Rolf Kessler

**Wanderpokale bitte nicht vergessen:**

Hamburger Pokalmeisterschaft: Mannschaft: Stadtwerke Norderstedt. Einzel: Frank Hagel (Stadtwerke Norderstedt), Monica Schumacher (Stadtwerke Norderstedt), Peter Hoeth (HM), Eicke Bußler (Ross), Rolf Kessler (Zoll), Hans Heymann (B-W-R).

Rundenwettkämpfe: Mannschaft: Stadtwerke Norderstedt. Einzel: Jens Moje (Blau-Weiß-Rot Harburg).



## Spielausschuss Tennis

Liebe Spartenleiterinnen, liebe Spartenleiter,  
die neue Außensaison rückt immer näher. Nachdem wir die Termine für die Punktspiele festgelegt haben, heute einige Informationen für den weiteren Spielbetrieb.

### Termine für die Punktspielsaison 2004

Die Ansetzungen für die neue Saison wurden den Spartenleitern inzwischen direkt zugestellt. Einige wenige fehlerhafte Termine wurden zwischen den Betroffenen BSGen direkt geklärt und geändert. Außerdem bitten wir folgende Änderungen in den Listen vorzunehmen:

**H53 – A1** SV Rapid hat seine Mannschaft zurückgezogen

**D40 – S** Die Spiele 313, 314 und 315 finden am 21.6. (nicht 20.5) statt

**D40 – A1** Das Spiel 407 findet am 18.5. (nicht 20.5.) statt

Wir wünschen allen Mannschaften viel Spaß und Erfolg.

### 2. Deutsche Betriebssport-Meisterschaft im Tennis 2004 (DBMT)

Wir übersenden anliegend die Ausschreibung unserer Berliner Kollegen zu den 2. DBMT, die am 30.7./1.8.2004 in Berlin stattfindet.

Nach dem großen Erfolg bei der 1. Meisterschaft in Hamburg 2003 erwarten wir für die Berliner Veranstaltung eine rege Beteiligung Hamburger Betriebssportler. Immerhin gilt es, 5 Goldmedaillen zu verteidigen.

Anmeldungen bitten wir mit dem beigefügten Anmelde-Formular direkt vorzunehmen. Eine Kopie der Anmeldung bitte an den BSV Hamburg.

### Liste Spartenleiter / Mannschaftsführer

Diese Listen werden wir unmittelbar nach Meldeschluss direkt an die Spartenleiter schicken. Bei fehlenden Meldung werden wir die Daten des Vorjahres übernehmen.

Mit sportlichem Gruß

Walter Burck, Obmann



# AUSSCHREIBUNG

## “2. Deutsche Betriebssport-Meisterschaften “ im Tennis

- Verband/Lizenzgeber: Deutscher Betriebssportverband e.V. (DBSV)
- Veranstalter/Ausrichter: Fachvereinigung Tennis im BSVB e.V.
- Wettbewerb: Betriebssport-Klasse (außer in 2004 eingesetzte Spieler der 1. und 2. Bundesliga im DTB)
- Einzel: Damen  
Damen 35+  
Damen 50+  
Herren  
Herren 30+  
Herren 40+  
Herren 50+  
Herren 60+
- Doppel: Damen-Doppel  
Damen-Doppel 40+  
Herren-Doppel  
Herren-Doppel 40+

Vorgesehen sind maximal 16 Teilnehmer pro Konkurrenz.  
Je nach Zahl der Anmeldungen können Konkurrenzen  
zusammengelegt werden.

- Veranstaltungsort: Tennisanlagen:  
Klingsorstraße 36-44 in 12167 Berlin-Steglitz  
( 3 Außen Rotsand- und 3 Hallenplätze Teppich mit  
Kunststoffgranulat)  
**KLI Tel. Nr.: 030/ 771 50 56**  
Heilandsweide Meißnerstr. 36 in 12277 Berlin-Marienfelde  
( 5 Außen –und 3 Hallenplätze Kunstrasen mit Quarzsand)  
**HLW Tel. Nr.: 030/ 721 60 89**  
Sangerhauser Weg 6 in 12349 Berlin-Britz  
( 10 – Hallenplätze Kunstrasen mit Quarzsand)  
**SHW Tel. Nr.: 030/ 704 23 89**

- Termin: 30. Juli bis 1. August 2004  
Am Freitag, dem 30. Juli um 20:00 Uhr  
Begrüßung und Spiel-Ansetzungen  
im **SHW**: Sangerhauser Weg 6; 12349 Berlin-Britz  
Spielzeiten:  
Sonnabend, 31. Juli 2004, 9:00 bis 19:00 Uhr  
Sonntag, 1. August 2004 9:00 bis 16:00 Uhr
- Oberschiedsrichter: Daniel Roques

- Turnierleitung: KLI Manfred Gwosdz  
HLW Hans Friedmann  
SHW Marion Manzke

Austragungsmodus:	Es werden jeweils 2 Mini-Gewinnsätze bis 4 gespielt. Bei 4:4 und einen notwendigen 3. Satz wird ein Tie-Break gespielt. Für Einzel- bzw. Doppelspieler, die nach zwei Spielen ausscheiden, ist gegebenenfalls eine Trostrunde vorgesehen. Der Ausrichter behält sich vor, bei schlechter Witterung oder in Abhängigkeit von der Zahl der Meldungen den Austragungsmodus zu ändern. Die Spielpaarungen werden durch Los ermittelt.
Schuhe:	Für den Fall der Verlegung in die Halle ist ein zusätzliches Paar saubere Tennisschuhe mit Profil mitzubringen.
Turnierball:	Dunlop-Bälle
Startberechtigung:	Startberechtigt sind Betriebssportler die im Besitz eines gültigen Spielerpasses des jeweiligen Betriebs-sportverbandes sind. Nennungen können ohne Angabe von Gründen zurückgewiesen werden.
Ehrenpreise:	Die Erstplatzierten erhalten eigens geprägte DBSV-Medaillen
Turnierarz/ Krankenhäuser:	Spielorte HLW und SHW: Krankenhaus Neukölln Spielort KLI: Klinikum Steglitz
Verpflegung:	Auf jeder Anlage ist eine Gastronomie vorhanden. Für eine kleine Verpflegung wird gesorgt.
Veranstaltungen:	Am Abend des ersten Spieltages findet eine Spielerparty im Betriebssportcasino auf der SHW-Anlage des Sangerhauser Wegs statt (beinhaltet Buffet + Unterhaltungsprogramm).
Teilnehmerbeitrag:	Das Startgeld beträgt für Bälle und Veranstaltung pro Person € 30,00 zzgl. € 6,00 DBSV Lizenzgebühren <b>pro Konkurrenz</b> . Nicht mitspielende Gäste zahlen für die Abendveranstaltung € 18,00. Die abgegebene Meldung verpflichtet zur Zahlung des Nenngeldes.
Zahlungsmodalitäten:	Die Meldebeiträge sind zusammen mit der Anmeldung an die Fachvereinigung Tennis im BSVB e.V. Konto: 49 001 006 BLZ: 101 201 00 Bank: Weberbank mit dem Zusatz: <b>DBM Tennis 2004</b> zu überweisen.
Meldungen :	Anmeldungen sind auf dem beigefügten Anmeldeformular bei der Fachvereinigung Tennis im BSVB e.V. Geschäftsstelle Sangerhauser Weg 6; 12349 Berlin einzureichen.

- Meldeschluss:** Meldungen müssen spätestens bis zum.30.06.2004 bei der FVT – Geschäftsstelle eingegangen sein.
- Sonstige Kosten:** Anreise- und evtl. Übernachtungskosten trägt jeder Teilnehmer selbst.
- Unterkünfte:** Für die Unterkunft ist jeder Teilnehmer selbst verantwortlich. Alle 3 Anlagen befinden sich im Süden Berlins  
Weitere Infos über den FVT-Geschäftsführer Thomas Schirn (siehe Kontakte)
- Haftung:** Ausrichter und Lizenzgeber übernehmen keine Haftung bei Verletzung, Beschädigung und Verlust jeder Art.
- Vorbehalte:** Die Turnierleitung behält sich notwendige Änderungen vor.
- Kontakte:** Ansetzung ab 23.07.2004 abzufragen bei:  
Thomas Schirn  
FVT im BSVB e.V. Sangerhauser Weg 6,12349-Berlin  
Tel. 030/7042389, Fax 030/70189999  
Email: [t.schirn@fvt-berlin.de](mailto:t.schirn@fvt-berlin.de)  
Oder unter [www.tennisberlin.de](http://www.tennisberlin.de)

Berlin, den 16.10.2003

Für den Lizenzgeber  
Deutscher Betriebssportverband e.V.  
Reinhold Müller    Heinz Langhammer

Für den Ausrichter:  
FV-Tennis im BSVB e.V.  
Doris Krönig

.....  
Präsident

.....  
Vizepräsident

.....  
Vorsitzende

Verteiler:    Alle LV im DBSV  
                 Präsidium DBSV  
                 Ausrichter

# ANMELDUNG

An die  
Fachvereinigung Tennis im BSVB e.V.  
Sangerhauser Weg 6  
12349 Berlin

Rückantwort  
per FAX: 030-70189999

Hiermit melde ich mich für die 2. Deutschen Tennismeisterschaften im Betriebssport an:

Name: \_\_\_\_\_ Vorname: \_\_\_\_\_

Anschrift: \_\_\_\_\_

Ich bin Mitglied in folgender BSG : \_\_\_\_\_

Telefon: \_\_\_\_\_ Fax: \_\_\_\_\_

Email: \_\_\_\_\_

## Konkurrenzen:

**Einzel:**

Damen	<input type="checkbox"/>	Herren	<input type="checkbox"/>
Damen 35+	<input type="checkbox"/>	Herren 30+	<input type="checkbox"/>
Damen 50+	<input type="checkbox"/>	Herren 40+	<input type="checkbox"/>
		Herren 50+	<input type="checkbox"/>
		Herren 60+	<input type="checkbox"/>

**Doppel:**  Damen-Doppel mit \_\_\_\_\_  
AK: \_\_\_\_\_  
 Herren-Doppel mit \_\_\_\_\_  
AK: \_\_\_\_\_

(Im Doppel ist für jeden Teilnehmer eine Anmeldung erforderlich)

Als Gast für die Abendveranstaltung melde ich:

Name: \_\_\_\_\_ Vorname: \_\_\_\_\_

Das Startgeld lt. Ausschreibung habe ich an die FV Tennis im BSVB e.V.,  
Konto 49001006 bei der Weberbank BLZ 10120100 überwiesen.

Datum: \_\_\_\_\_ Unterschrift: \_\_\_\_\_

## Freiwillige Angaben:

Ich bin zu erreichen : \_\_\_\_\_

Ich reise an mit: (z.B. PKW, Flug) \_\_\_\_\_

Spielstärke: (z.B. Regionalliga, Betriebssport) \_\_\_\_\_

Kopie bitte an: BSV Hamburg Fax 040 233711

## Vorschläge für Hotel- und Unterkunftsmöglichkeiten in Berlin

Name des Hotels	Anschrift	E-Mail / homepage	Telefon	Fax	Einzelzimmer Preise	Doppelzimmer Preise	Bemerkungen / Ausstattung	Sonstiges
<u>Hotel Gotland Berlin</u>	Franzstr. 23 12247-Berlin	<a href="http://www.nexico.de">www.nexico.de</a>	030/ 7715016 030/ 7715017	030/ 7719982	50,00€ oder (Etagedusche- undWC35,00€)	80,00€ oder (Etagedusche- und WC70,00€) (3-Bettzimmer 90,00€)	Bad+WC,TV,Hotelparkplatz, Telefon	10 Ez,10Dz; Kreditkarten: EC-Karte
<u>Hotel Britz</u>	Bürgerstr. 42 12347-Berlin	<a href="mailto:hotelbritz@t-online.de">hotelbritz@t-online.de</a>  <a href="http://www.hotel-britz.de">www.hotel-britz.de</a>	030/ 628903-0	030/ 628903-20	50,00€ bis 75,00€	60,00€ bis 85,00€	Dusche,Bad,WC,TV,Hotelparkplatz	32 Zimmer Kreditkarten: EC-Karte,VISA, EUROCARD, American Express
<u>Hotel Britzer Hof</u>	Jahnstr. 13 12347-Berlin	<a href="mailto:info@hotel-britzer-hof.de">info@hotel-britzer-hof.de</a>  <a href="http://www.hotel-britzer-hof.de">www.hotel-britzer-hof.de</a>	030/ 6850080	030/ 68500868	49,00€ bis 89,00€	49,00€ bis 101,00€	Dusche,Bad,WC,TV,Hotelparkplatz; Besonderheiten: Haarfön,Garderobenspiegel, Ventilator, Wecksystem,Minibar,Radio,Telefon und Modem-Anschluss	57-Zimmer Kreditkarten: EC-Karte,VISA, EUROCARD, American Express,DINERS
<u>Hotel Morgenland</u>	Finckenstein- allee 23-27 12205-Berlin	<a href="mailto:morgenland@eif.de">morgenland@eif.de</a>  <a href="http://www.hotel-morgenland.de">www.hotel-morgenland.de</a>	030/ 843889-0	030/ 843889-79	Etagen Du/WC 45,00€ Komfort 77,00€ Suite 103,00€	Du/WC 92,00€ Komfort 112,00€ Suite 133,00€ 3-Bett/Familie/ Komfort 133,00€	Mod.Zimmer,größtenteils mit Du/WC Auf Wunsch Telefon,Fax –und PC-Anschluß	
<u>Hotel am Forum Steglitz</u>	Büsingstr. 1/ Ecke Bornstr. 12161-Berlin	<a href="mailto:info@hotel-am-fs.de">info@hotel-am-fs.de</a> <a href="http://www.hotel-am-fs.de">www.hotel-am-fs.de</a>	030/ 8508040	030/ 8592298	Wochenendpreis 85,00€ Gruppen-und Firmenpreise auf Anfrage	Wochenendpreis 90,00€	Dusche/WC,TV,Radiowecker, Telefon,Minibar,Fön,z. T. Zimmer mit Balkon	Gruppen-und Firmenpreise auf Anfrage
<u>Estrel Hotel Berlin</u>	Sonnenallee 225 12057-Berlin	<a href="mailto:reservierung@estrel.com">reservierung@estrel.com</a>	030/ 6831- 22522	030/ 6831-2345	Standard 123,00€ bis 225,00€	Standard 134,00€ bis 236,00€	Dusche,WC,TV,Video,Radio,Anschlüsse für Fax,PC,Laptop,Direktwahltelefon mit Mailbox	
<u>Pension Schultze</u>	Friedrichrodaer Str. 13 12247-Berlin	<a href="mailto:mail@pension-schultze.de">mail@pension-schultze.de</a> <a href="http://www.pension-schultze.de">www.pension-schultze.de</a>	030/ 7799070	030/ 77990758	40,00€	55,00€	Dusche/Bad,WC,TV,	Kreditkarten: EC-Karte,VISA, EUROCARD
<u>Hotel Ravel</u>	Rudower Str. 80/82 12351-Berlin	<a href="mailto:info@ravel.de">info@ravel.de</a> <a href="http://www.ravel.de/ravel/index.php">www.ravel.de/ravel/index.php</a>	030/ 666800	030/ 66680800	Gartenseite 87,00€  Frontseite 72,00€	Gartenseite 107,00€  Frontseite 92,00€	Dusche/Bad,WC,TV,Hotelparkplatz,Küche, Telefon,Internetanschluss	80 DZ Kreditkarten: EC-Karte,VISA, EUROCARD, American Express

Name des Hotels	Anschrift	E-Mail / homepage	Telefon	Fax	Einzelzimmer Preise	Doppelzimmer Preise	Bemerkungen / Ausstattung	Sonstiges
Hotel am Buschkrugpark	Buschkrugallee 107 12359-Berlin		030/ 600990-0	030/ 600990-20		77,00€ bis 99,00€	Dusche/Bad, WC, TV, Hotelparkplatz	25 Zimmer Kreditkarten: EC-Karte, VISA, EUROCARD, American Express
Gasthaus Dietrich Herz	Marheinekeplatz 15 10961-Berlin (Nähe Flugh. Tempelhof)		030/ 6917043-44	030/ 6931173	25,00€ bis 35,00€	35,00€ bis 65,00€	Dusche, WC, Kabel-TV, Telefon	
Hotel-Pension Haubach-Central	Haubachstr. 22 10585-Berlin (Nähe Schloss Charlottenburg)	<a href="mailto:kontakt@pension-haubach-central.de">kontakt@pension-haubach-central.de</a> <a href="http://www.pension-haubach-central.de">www.pension-haubach-central.de</a>	030/ 34123090	030/ 3410889			Dusche, WC, TV, Tresor, Lift, Seminarraum	Günstige Arrangements für Vereine, Gruppen od Firmen
Ravenna Hotel	Grunewaldstr. 8-9 12165-Berlin	<a href="mailto:info@ravenna-hotel.de">info@ravenna-hotel.de</a> <a href="http://www.ravenna-hotel.de">www.ravenna-hotel.de</a>	030/ 790910	030/ 7924412	Ab 66,00€/72,00€/78,00€	Ab 97,00€/105,00€ Mehrbett ab 107,00€/123,00€	Dusche/Bad, WC, TV, Hotelparkplatz Garage 8,00€ Parkplatz 4,00€	61 Zimmer Kreditkarten: ECKar VISA, EUROCARD, American Express

Weitere Angebote finden Sie auch im Internet unter:

[www.gast-in-berlin.de](http://www.gast-in-berlin.de)    [info@gast-in-berlin.de](mailto:info@gast-in-berlin.de)

[www.kulturplanung.de](http://www.kulturplanung.de)

[www.berlin-online.de](http://www.berlin-online.de)

[www.gelbeseiten.de](http://www.gelbeseiten.de)

**Spielausschuss Tischtennis**

Liebe Sportfreundinnen und Sportfreunde!

Eine Ära ging zu Ende. 30 Jahre lang hat Dieter Reinharz die Arbeit im Spielausschuss Tischtennis geprägt. Es wird nicht leicht sein, die Lücke zu schließen. Dabei denke ich nicht nur an die Verbandsmitteilungen (ca. 480 Exemplare), die er in diesen Jahren immer termingerecht verfasst hat - zunächst mit der Schreibmaschine und später mit einem PC. Neue Kommunikationstechniken hat er privat installiert und fleißig eingesetzt. Zunächst war es das Telefax und später - nach einiger Überzeugungsarbeit unsererseits - die E-Mail, deren Vorzüge er schnell schätzen lernte und bei deren Anwendung er kaum zu bremsen war.

In seinem Beitrag zum „Bericht des Spielausschusses“ in der Spartenleitungs-Versammlung am 30.01.04 (siehe Anlage zu den Verbandsmitteilungen vom 30.01.04) hat er alle wesentlichen Verbesserungen des Spielbetriebs während seiner Mitarbeit im Spielausschuss zusammengestellt. Zusätzlich hervorheben möchte ich die von ihm vorangetriebene zügige Umsetzung der gravierenden Änderungen der internationalen Tischtennisregeln (40 mm-Bälle, 11er-Sätze, u.a.) für den Bereich des Hamburger Betriebssportverbandes trotz einiger Widerstände aus den Betriebssportgemeinschaften.

Wir wünschen Dieter Reinharz alles Gute für seinen weiteren Lebensabend im Kreise seiner Familie. Wir hoffen, dass er noch lange fit bleibt und bei den Punktspielen mit so manchem Gegner (Spielkamerad) den „Schlagabtausch“ sucht. Einige positive Beispiele hat er ja selbst in den vorletzten Verbandsmitteilungen aufgeführt. Auch mit 80 Jahren und älter kann man im Tischtennis noch aktiv sein. Bis dahin hat er ja noch viele Jahre als „Jungsenior“ vor sich.

gez. Alle Mitglieder im Spielausschuss Tischtennis

### **1. Arbeitsverteilung im Spielausschuss**

Die Aufgaben für die kommende Spielzeit wird in der nächsten Spielausschusssitzung verteilt. Die bisherigen Ansprechpartner für die laufende Punktspielserie 2003/04 und die Pokalrunden 2004 sind nach wie vor gültig.

Damit die Vertretung des Spielausschusses ab sofort gewährleistet ist, wurde bereits im Anschluss der Spartenleiterversammlung am 17.03.04 die Wahl des Obmannes und dessen Vertreters vorgenommen:

TT-Obmann: Jürgen Nibbe BSG Deutsche Telekom

Vertreter: Andreas Killat BSG Deutsche Bank

Neu in den Spielausschuss gewählt wurde:

Günther von der Heide BSG Deutscher Ring

### **2. Spartenleitungs-Versammlung am 17.03.04**

Als **Anlage** erhalten Sie das Protokoll unserer diesjährigen Spartenleitungs-Versammlung.

### **3. 4. Deutsche Betriebssport-Meisterschaften am 08.-10.10.2004 in Neunkirchen/Saar**

Als **Anlage** erhalten Sie die Ausschreibung

#### **4. Änderung der Spielpläne**

Bitte folgende Änderungen der Spielpläne beachten und **zügig** an Ihre Mannschaften weiterleiten:

S Blau-Gelb wurde zurückgezogen

**Erforderliche Änderungen der Spielpläne bitte bis zum 16.04.04 ausschließlich mitteilen an den BSV.**

**Spielberichte oder Mitteilungen über Spielverlegungen (entweder Original oder Fax) bitte ausschließlich direkt an den BSV senden.**

#### **5. Kurz-vor-Schluss-Tabellen**

Als Anlagen erhalten sie weitere Spielergebnisse sowie die Kurz-vor-Schluss-Tabellen.

#### **6. Einsendung der Spielberichte**

Beachten Sie, dass wir im Interesse der richtigen Abschlusstabellen dem bekannt gegebenen Gastgeber die Punkte gemäß 2.12.3.6 WOTT abzuerkennen haben, dessen Spielbericht am **26.04.04** beim BSV nicht vorliegt.

#### **7. Pokal-Wettbewerbe 2004 und 2005**

Die Ergebnisse des ¼-Finales bzw. der 4. Vorrunde des Mixed-Pokals liegen uns noch nicht vor.

Die Paarungen des ½-Finales in der 18.KW (26.04.-30.04.04) lauten:

B501	Sieger Hörmittelber./Hamb. Gerichte	<del>- Sieger Hamburg-Mannheimer</del> /Lufthansa
B502	Sieger Signal Iduna/Gruner+Jahr	- Siemens 1.B
V501	Sieger Vofü/Hochbahn	- Sieger Jungheinrich/Hamburger Gerichte
V502	Sieger Germanischer Lloyd	- Sieger Stahlwerke/Deutsche Bank

Die BSG Otto Hamburg hat sich bereit erklärt, ihre Sporthalle für die drei Endspiele der Pokalwettbewerbe 2005 zur Verfügung zu stellen. Wir bedanken uns für das Angebot und nehmen dieses gerne an.

#### **8. Mannschafts-AN-Meldungen für Punkt- und für Pokal-Spiele**

Am 05.03.04 wurden die Vordrucke für die Mannschafts-AN-Meldungen für die Punkt- und die Pokalspiele 2005 veröffentlicht. **Ein** Exemplar je Mannschaft muss sorgfältig ausgefüllt spätestens am **22.04.04** beim BSV vorliegen. Mannschaften, deren AN-Meldung verspätet eintrifft, laufen Gefahr, von den Pokalspielen ausgeschlossen zu werden bzw. außer Konkurrenz erst an den Punktspielen teilnehmen zu können, wenn eine vergleichbare Mannschaft zurückgezogen wird. **Falls Sie eine eigene Fassung der Mannschafts-AN-Meldung per PC erstellen, passen Sie die bitte weitestgehend an die Originalfassung an; bei 230 Vordrucken die gleichen Angaben an verschiedenen Stellen einer Seite suchen zu müssen, ist für uns sehr zeitraubend!**

#### **9. Norddeutsches Betriebssportfest am 05.06.04**

Die Ausschreibung für das Norddeutsche Betriebssportfest in Glückstadt am 05.06.04 haben wir am 05.03.04 veröffentlicht.

Mit sportlichen Grüßen  
Jürgen Nibbe, Obmann



## **Protokoll der Spartenleitungs-Versammlung Tischtennis am Mittwoch, den 17.03.04, beim BSV**

Dieter Reinharz begrüßte die Vertreter der BSGen sowie vom BSV-Vorstand unseren Vorsitzenden Alfred Christoffers und unseren Geschäftsführer Ulrich Lengwenat.

### **1. Bericht des Spelausschusses**

Mit den Verbandsmitteilungen vom 30.01.04 verteilte der SpA 4 Seiten Informationen, damit keine Überhäufung mit Fakten erfolgt und vor allem Zeit bleibt zum Gedanken-Austausch. Dieter Reinharz berichtete ergänzend insbesondere:

#### 1.1

Seit unserer letzten Zusammenkunft verstarben

- unsere langjährige Mitarbeiterin im SpA Maria Bentz an ihrem 80. Geburtstag in einem Pflegeheim und
- im Alter von nur 44 Jahren von Dr. Ralf Gerhards, der fast 4 Jahre im SpA mitwirkte.

#### 1.2

Insgesamt können wir schon jetzt auf eine besonders erfreuliche Spielzeit zurückblicken:

Die Anzahl der zu den Punktspielen angemeldeten Mannschaften war nur noch halb so rückläufig als in den letzten 4 Jahren. Und auch die Zahl der bisher nur 5 zurückgezogenen Mannschaften ist nur halb so groß, als wir das aus den letzten 3 Jahren gewohnt waren. Hoffentlich hält der Trend des verminderten Rückgangs an!

Auch von unseren Turnieren können wir Positives berichten:

Die Meldungen zu

- den Einzelmeisterschaften stieg im 3. Jahr in Folge,
- zum Lufthansa-Mixed-Turnier zum 4. Mal (mit allerdings 1 Einbruch in vorigen Jahr) und - Glückstadt blieb nach vorherigem ständigen Niedergang auf dem Vorjahresstand.

Nur bei den Pokal-Wettbewerben ist die Tendenz (abgesehen von dem vorjährigen Anstieg) seit 5 Jahren rückläufig (Nachtrag: Dafür nahm die Anzahl der kampfblosen Spiele in der 1. Runde deutlich ab - was die bessere Regelung ist).

Wir können im Rahmen der insgesamt positiven Entwicklung keinen Trend erkennen, der innerhalb eines Jahres einheitlich verläuft.

#### 1.3

Meine im Bericht geäußerte Freude über unsere friedliche Sparte war leider voreilig:

Inzwischen mussten wir einen Vorfall schlichten, wobei der Mannschaftsführer ~~hat~~ sich aber inzwischen beim Gegner schriftlich entschuldigt hat.

Außerdem hatten wir eine Protestverhandlung. Gegen unsere Entscheidung wurde Berufung eingelegt - die zweite in meinen 30 Jahren im SpA.

#### 1.4

Immer wieder kritisieren wir die viel zu hohe Zahl der kampflos abgegebenen Spiele (siehe Ziffer 3 unseres Beitrages). In dieser Spielzeit fallen bisher insoweit besonders unangenehm auf

- die S-Klasse mit 14,2 % kampfloser Spiele und
- die A-Klasse mit 6,8 %.

Davon haben je 1 Mannschaft in der S- und der F-Klasse je 3 kampflose Siege verbucht.

Leuchtende Beispiele dagegen sind

- die D-Klasse mit 2,8 % und
- vor allem die E-Klasse mit 1,3 %.

#### 1.5

Zwar sind wir nach der Anzahl der Spielerpässe nach Fußball und nun auch Leichtathletik nur noch die drittgrößte Sparte im BSV, aber nach der Anzahl der Wettkämpfe dürften wir die größte sein und hatten viel zu arbeiten. Wir haben das gut organisiert: Das meiste erledigen wir zu Hause und etliches klären wir rasch per E-Mail-Umfrage.

Meinen Sportfreunden im SpA danke ich für ihre Einsatzbereitschaft auch in der ablaufenden Spielzeit ganz herzlich. Meine Aufgabe als Obmann wurde mir sehr erleichtert durch ihre kritische, konstruktive und zügige Diskussion – ob in den Sitzungen oder per E-Mail. Ich muss zugeben, dass ich von ihnen zum Internet-Anschluss intensiv gedrängt werden musste; dann aber habe ich den E-Mail-Verkehr als außerordentliche Hilfe genossen.

**Danken** möchte ich auch den Helfern vor allem bei unseren Einzelmeisterschaften, ohne deren Hilfe dieses Großturnier mit rd. 220 Teilnehmerinnen und Teilnehmern nicht zu bewältigen wäre. Die BSGen Lufthansa und Hmb-Mannheimer möchte ich dabei einschließen, weil sie uns stets Tische und Abgrenzungen ausleihen.

Auch den Spartenleitern danke ich für die fast immer angenehme und zügige Zusammenarbeit, die zum fast reibungslosen Verlauf der Spielzeit 2003/2004 ganz wesentlich beigetragen hat.

#### 1.6

Weder zum Bericht des SpA noch zu dem vorweg verteilten Beitrag wurde das Wort gewünscht.

## **2. Verbesserung des Spielbetriebes**

Dieter Reinharz rief sodann die einzelnen Punkte der Tagesordnung zur Diskussion auf.

Er stellte einleitend fest, dass 33 Anwesende 23 (2003: 25) der 104 (107) TT-BSGen vertreten sind.

Nach § 15(3) unserer BSV-Satzung müssen die SpA eine Wettspielordnung für ihre Sparten aufstellen; sie bedarf nach § 15(3) der Zustimmung durch den BSV-Vorstand. Die in der Einladung erklärte über § 15(3) der BSV-Satzung hinausgehende Selbstbindung des SpA an die Beschlüsse der Spartenleitungs-Versammlung gilt in diesem Jahr nicht, weil weniger als die geforderten 26 BSGen (25 %) vertreten sind. Es ist aber Grundsatz des SpA, möglichst alle Beschlüsse der SpLV umzusetzen.

Bei den folgenden Abstimmungen hat jede BSG nur 1 Stimme.

#### 2.1

Der SpA beabsichtigt, Ziffer 2.2.1 WOTT in Ziffer 2.12.3.2 WOTT aufzunehmen, um einer Mannschaft die Punkte abzuerkennen, wenn für eine/en Spieler/in kein gültiger Spielerpass vorliegt. Anlass ist, dass ein Spieler im Schnellverfahren nachgemeldet wurde, der Pass aber mehrere Wochen später immer noch nicht beim BSV war.

Der Schnellservice mit der Aufforderung, den Pass parallel an den BSV zu senden, wurde begrüßt. Mehrheitlich wurde beschlossen, die Punkte abzuerkennen, wenn der Pass binnen 10 Kalendertagen beim BSV nicht eingetroffen ist.

#### 2.2

Der SpA ist gebeten worden, die Damen zur zahlreicheren Teilnahme an den EM anzuregen, indem er nach einem Jahr Pause wieder die Turnierklasse DB ausschreibt und zwar (wie schon bisher) mit einer Vorgabe, damit auch die weniger guten Betriebssportlerinnen teilnehmen. Bedenken müssen wir dabei, dass die Streichung einer Turnierklasse wegen einer Beteiligung von weniger als 6 Damen die Arbeit und Kosten von 32 EUR für bereits gekaufte Pokale und Medaillen verursacht. Und ich möchte auf die Zahl der Anmeldungen zu den letzten 3 EM hinweisen: 2001: 10, 2002: 1, 2003: 2.

Der SpA wurde aufgefordert, alle Damen um Mitteilung zu bitten, wer bereit ist, über die Möglichkeit einer Meldung in DA bzw. DVA hinaus in DB mit einer Vorgabe gemäß Pokal anzutreten.

#### 2.3.1

Die BSG Kirchenkreisamt hat beantragt, Ziffer 2.6.2 WOTT so zu ändern, dass die Doppel künftig nach der rechnerischen Stärke beider Spieler/innen aufgestellt werden müssen, also 1+6 (= 7) hinter 2+3 (=5). Damit würden wir uns angeblich den Vereinen anpassen (tatsächlich: nur fast anpassen).

Beanstandet wurde, dass die antragstellende BSG nicht vertreten war. Der Antrag wurde nach Diskussion einstimmig abgelehnt, weil Bewährtes ohne erkennbaren Nutzen geändert und es lange Zeit sehr viele falsche Doppelaufstellungen geben würde.

#### 2.3.2

Die BSG Kirchenkreisamt hat außerdem beantragt, Ziffer 2.6.5 WOTT mit dem Ziel zu ändern, dass die Doppel künftig immer aufrücken müssen. Der SpA gibt zu bedenken, dass wir im Gegensatz zu den Vereinen möglichst bald nach dem Feierabend zu spielen beginnen; sollte die Neuregelung beschlossen werden, müsste aber das Eintreffen des letzten Spielers abgewartet werden.

Der Antrag wurde nach Diskussion einstimmig abgelehnt.

#### 2.4

Weitere Anregungen wurden nicht vorgetragen.

Nachtrag:

#### 2.5

Die BSG Otto Hamburg hat sich nach der Sitzung freundlicherweise bereit erklärt, die Pokal-Endspiele 2005 auszurichten.

### **3. Neuwahl des SpA**

Die Neuwahl des SpA führte unser BSV-Vorsitzender Alfred Christoffers durch.

Zuvor ehrte er Andreas Killat mit der Silbernen Ehrennadel des BSV und Jürgen Nibbe mit der Silbernen Ehrennadel des DBSV. Und er dankte Dieter Reinharz für dessen 30 Jahre Mitarbeit im SpA.

Neben den weiterhin kandidierenden Mitgliedern des SpA: Bettina Delfs (Baubehörde), Christian Bethien (Bez.A.Wandsbek), Norbert Conradi (Volksfürsorge), Jürgen Gerhard (Lufthansa), Andreas Killat (Deutsche Bank), Jürgen Nibbe (Deutsche Telekom) und Helmut Schmitt (Post Bergedorf) stellte sich erstmalig auch Günther von der Heide (Deutscher Ring) zur Wahl. Trotz wiederholter schriftlicher Aufrufe und gezielter Anschreiben konnte kein/e weitere/r Kandidat/in gefunden werden. Die Kandidaten/Kandidatin wurden gemeinsam per Handzeichen gewählt.

Als Ständige Helfer für die Rastenführung bei den Einzelmeisterschaften waren schon in den vergangenen Jahren aktiv: Reni Frese (Volksfürsorge), Gisela und Rolf Henne (KKH), Hans-Hellmut Hoppe (Hapag-Lloyd) sowie Marlis Rühmann (Hamburg-Mannheimer); außerdem halfen erstmalig bei den EM 2004: Wolfgang Dunst (Lufthansa) und René Lange (Volksfürsorge). Dazu sind sie auch weiterhin bereit. Weitere Hilfsbereite meldeten sich leider nicht.

Der SpA ist berechtigt, ein weiteres Mitglied und weitere Ständige Helfer zu werben.

Angekündigt wurde, dass der SpA ganz besonders auf zusätzliche Hilfe angewiesen ist bei der Durchführung der in den nächsten Jahren von Hamburg durchzuführenden Groß-Turnieren: 7-Städte-TT-Turnier, Deutsche Betriebs-Sport-Meisterschaften und (falls die Wahl auf Hamburg fällt) Europäisches Betriebs-Sport-Festival.

Abschließend bedankte sich Dieter Reinharz für die sachliche Diskussion, verabschiedete sich und wünschte einen reibungslosen Heimweg.

Dieter Reinharz

Staffel S

1.	Lufthansa	1.	25: 1	76
2.	Hamburger Gerichte	1.	18: 8	74
3.	Hochbahn	1.	17: 7	22
4.	Hamburg-Mannheimer	1.	17:11	22
5.	Junghein/StWNorder	1.	14:12	40
6.	Volksfürsorge	1.	10:16	-66
7.	Rapid/Röt-Weiß	1.	9:17	-30
8.	Edeka-Kern	1.	9:21	-68
9.	Lufthansa	2.	1:27	-70
10.	Blau-Gelb	1.	6:24	zur.

Staffel A1

1.	Zoll	1.	23: 3	100
2.	Postamt 2	1.	20:10	34
3.	Deutsch.Telekom/LH	1.	17:11	-16
4.	OBI-Arendt	1.	15:13	12
5.	Blau-Weiß-Rot	2.	12:16	-48
6.	Hamburg-Mannheimer	2.	11:19	-28
7.	Sharp	1.	10:16	-26
8.	Sasolwax	1.	10:18	8
9.	Lufthansa	3.	8:20	-36

Staffel A2

1.	Otto Hamburg	1.	30: 2	154
2.	Blau-Weiß-Rot	1.	24: 8	49
3.	Allianz	1.	22:10	22
4.	Postamt 74	1.	16:16	-10
5.	Beiersdorf	1.	16:16	-16
6.	Stahlwerke	1.	15:17	-10
7.	Vereins-u.Westbank	1.	13:19	-26
8.	Euler Hermes Kred.	1.	11:21	-47
9.	Postamt 2	2.	8:24	-12
10.	Hass + Hatje	1.	5:27	-104

Staffel B1

1.	Lufthansa	6.	28: 4	108
2.	Hochbahn	2.	23: 9	36
3.	Deutsche Bank	1.	19:11	18
4.	Nordd.Affinerie	1.	19:13	4
5.	Feuerwehr	1.	17:13	22
6.	Gruner+Jahr	1.	17:15	-6
7.	Junghein/StWNorder	2.	11:21	-14
8.	Personalamt	1.	9:21	-24
9.	Deutscher Ring	1.	8:24	-84
10.	Lufthansa	4.	5:25	-60

Staffel B2

1.	Hamburg-Mannheimer	3.	25: 3	96
2.	HWW	1.	23: 5	78
3.	TT-Schule Faden	1.	17:11	16
4.	Lufthansa	5.	16:12	28
5.	Postamt 74	2.	14:14	-24
6.	Deutsch.Telekom/LH	3.	11:17	-36
7.	Signal Iduna	2.	9:19	-50
8.	Volksfürsorge	2.	8:20	-46
9.	Polizei TTG	1.	3:25	-62
10.	Lincas	1.	8: 8	zur.

Staffel B3

1.	Holsten Brauerei	1.	24: 4	90
2.	Rot-Gelb Hamburg	1.	20: 6	68
3.	Techn.Krankenkasse	1.	18:10	56
4.	Bez.A. Wandsbek	1.	17:11	-14
5.	HEW	1.	12:16	-14
6.	Deutsch.Telekom/LH	2.	11:19	-6
7.	Spar	1.	10:16	-24
8.	Hapag-Lloyd	1.	8:18	-56
9.	Deutsch.Telekom/LH	4.	4:24	-100
10.	Edeka-Kern	2.	2:16	zur.

Staffel B4

1.	Hochbahn	4.	25: 7	90
2.	Signal Iduna	1.	22: 8	50
3.	Deutsche Bundesbk.	1.	21:11	42
4.	Allianz	2.	20:10	28
5.	Condor	1.	15:15	-16
6.	Hochbahn	3.	15:17	14
7.	Rot-Gelb Hamburg	2.	14:18	-10
8.	SAGA	1.	12:18	-14
9.	Hauni	1.	10:22	-54
10.	Blau-Weiß-Rot	3.	2:30	-130

Staffel C 1

1.	Vereins-u.Westbank	2.	27: 5	88
2.	Hörmittelberatung	1.	23: 9	46
3.	Berufsförderungswk	1.	20:12	-2
4.	Dresdner Bank	1.	19:11	2
5.	Commerzbank	1.	19:13	42
6.	Blau-Gelb	2.	14:16	16
7.	Hochbahn	5.	10:22	-22
8.	Blau-Weiß-Rot	4.	10:22	-37
9.	Gruner+Jahr	2.	10:22	-69
10.	Gruner+Jahr	3.	6:26	-64

Staffel C 3

1.	Post Bergedorf	2.	26: 6	118
2.	Flughafen	1.	24: 6	78
3.	BAT Hamburg	1.	22:10	60
4.	Desy	1.	21: 7	56
5.	Personalamt	2.	15:15	2
6.	Steinway	1.	14:18	14
7.	Rapid/Rot-Weiß	2.	12:18	-36
8.	Baubehörde	1.	10:22	-76
9.	Hamburger Gerichte	2.	9:21	-52
10.	CEBBAR & MARTENS	1.	1:31	-164

Staffel D 1

1.	Techn.Krankenkasse	2.	30: 2	116
2.	Holsten Brauerei	2.	30: 2	98
3.	Feuerwehr	2.	21:11	36
4.	Sozialbehörde	1.	16:14	-6
5.	Ethicon	1.	16:16	-6
6.	Trinkaus	1.	15:15	18
7.	Kirchenkreisamt	1.	14:18	-16
8.	Rot-Gelb Grasbrook	1.	7:25	-62
9.	Hamburg-Mannheimer	5.	7:25	-86
10.	Berufsförderungswk	2.	2:30	-92

Staffel D 3

1.	Signal Iduna	3.	30: 0	112
2.	E.C.H. Will	1.	26: 6	74
3.	Alton.Kinderkr.H.	1.	17:15	-18
4.	Deutscher Ring	2.	16:16	24
5.	Hamburger Gerichte	3.	14:18	-2
6.	Justizbehörde	1.	14:18	-34
7.	Schindler Aufzüge	1.	13:19	6
8.	Zoll	2.	12:20	-60
9.	Rot-Gelb Hamburg	3.	11:19	-12
10.	Rot-Gelb Harburg	2.	5:27	-90

Staffel C 2

1.	Volksfürsorge	3.	24: 8	40
2.	Postamt 2	3.	21:11	48
3.	Stahlwerke	2.	21:11	36
4.	DAK	1.	18:12	22
5.	Hörmittelberatung	2.	17:15	18
6.	Deutsche Bank	2.	16:16	8
7.	Hauni	2.	15:15	-26
8.	Postamt 50	1.	12:16	-12
9.	HEW	2.	9:21	-38
10.	Baubehörde	2.	1:29	-96

Staffel C 4

1.	Eurogate	1.	24: 8	74
2.	Lufthansa	7.	20:10	62
3.	Lufthansa	8.	18:14	-24
4.	Beiersdorf	2.	16:14	42
5.	Bez.A. Harburg	1.	16:14	-10
6.	Strom- u. Hafengebäude	1.	16:16	4
7.	Bez.A. Eimsbüttel	1.	15:13	8
8.	Post Bergedorf	1.	12:20	-12
9.	Rot-Gelb Harburg	1.	9:23	-86
10.	amcornet	1.	8:22	-58

Staffel D 2

1.	Germanischer Lloyd	1.	21: 7	48
2.	Hamburg-Mannheimer	4.	21: 7	32
3.	Otto Hamburg	3.	20:10	50
4.	Bez.A. Wandsbek	2.	18: 8	36
5.	Siemens	1.	13:13	-8
6.	Otto Hamburg	2.	13:13	-18
7.	Hansa-Electronic	1.	10:18	-10
8.	SMW-Formenbau	1.	7:21	-38
9.	Tchibo/Reemtsma	1.	1:27	-92
10.	Stern 84	1.	4:14	zur.

Staffel D 4

1.	Hochbahn	6.	26: 6	92
2.	Bez.A. Eimsbüttel	2.	23: 9	50
3.	Behrens	1.	22:10	34
4.	Beiersdorf	3.	21:11	36
5.	Allianz	3.	16:16	22
6.	Blau-Weiß-Rot	5.	16:16	6
7.	Vierk Assekuranz	1.	16:16	-10
8.	Still	1.	11:21	-38
9.	Bez.A. HH-Nord	1.	6:26	-88
10.	Berufsbildungswerk	1.	3:29	-104

Staffel E1

1.	Lufthansa	9.	25: 7	68
2.	KKH	1.	20:12	46
3.	HEW	3.	19:11	22
4.	Desy	2.	18:14	24
5.	Deutsch.Telekom/LH	5.	18:14	4
6.	Vereins-u.Westbank	3.	16:14	0
7.	Signal Iduna	4.	16:16	8
8.	Hoyer	1.	13:17	-24
9.	Deutsche Bank	3.	6:26	-56
10.	E.ON Hanse	1.	5:25	-92

Staffel E2

1.	SurfaceSpecialties	1.	28: 4	122
2.	AKN/VHH	1.	24: 6	55
3.	Zulassungsstelle	1.	20:12	38
4.	Pinguin	1.	20:12	32
5.	DAK	2.	17:15	31
6.	Postamt 2	4.	14:16	12
7.	Deutscher Ring	3.	12:20	-50
8.	Holsten Brauerei	3.	10:20	-36
9.	Finanzbehörde	2.	9:23	-80
10.	Siemens	2.	2:28	-124

Staffel E3

1.	KKH	2.	28: 4	82
2.	Axa	1.	25: 5	82
3.	AOK	1.	22:10	68
4.	Finanzbehörde	1.	20: 8	36
5.	Pleuger	1.	20:10	-2
6.	Rot-Weiß Bülow	1.	16:16	40
7.	Rot-Gelb Hamburg	4.	11:21	-44
8.	Lufthansa	10.	7:25	-70
9.	Deutsch.Telekom/LH	6.	7:25	-72
10.	Junghein/StWNorder	3.	0:32	-120

Staffel E4

1.	Postamt 74	3.	32: 0	158
2.	Condor	2.	21: 9	16
3.	Hamburger Gerichte	4.	19:11	58
4.	BAT Hamburg	2.	17:15	4
5.	HWW	2.	15:15	-28
6.	Hochbahn	7.	15:17	-10
7.	Vermessungsamt	1.	13:19	-14
8.	Spar	2.	13:19	-26
9.	Hochbahn	8.	9:23	-44
10.	Stahlwerke	3.	2:28	-114

Staffel F1

1.	Post Bergedorf	4.	32: 0	148
2.	Ross	1.	22: 8	86
3.	Eppendorf	1.	20:12	50
4.	Flughafen	2.	19:11	64
5.	Hoch	1.	18:14	-12
6.	Gruner+Jahr	4.	18:14	-14
7.	Bez.A. Wandsbek	3.	13:19	-34
8.	HWW	3.	7:25	-110
9.	Deutscher Ring	4.	6:26	-78
10.	Rot-Gelb Harburg	3.	3:29	-100

Staffel F2

1.	Lufthansa	11.	32: 0	146
2.	Colgate-Palmolive	1.	26: 4	98
3.	Staatsarchiv	1.	19:13	40
4.	Hamburg-Mannheimer	6.	16:14	-23
5.	Baubehörde	3.	14:16	-4
6.	Post Bergedorf	3.	12:18	0
7.	Bez.A. Wandsbek	4.	12:18	-28
8.	Tchibo/Reemtsma	2.	10:18	-10
9.	U.N.I.	1.	10:22	-68
10.	Hochbahn	9.	1:29	-151

Staffel F3

1.	Hapag-Lloyd	2.	28: 4	166
2.	Sharp	2.	25: 7	92
3.	Beiersdorf	4.	25: 7	86
4.	Autoflug	1.	22:10	70
5.	Rapid/Rot-Weiß	3.	17:13	20
6.	Lufthansa	12.	16:16	-28
7.	Justizbehörde	2.	13:17	-36
8.	Zoll	3.	6:26	-96
9.	Steinway	2.	2:26	-126
10.	Baubehörde	4.	0:28	-148

=====

Die Buchstaben hinter dem Ergebnis haben folgende Bedeutungen:

- A = Abbruch des Spieles vor seinem regulären Ende
- D = Doppel sind falsch aufgestellt
- E = Spielbericht enthält keinen Hinweis auf die Staffelizeugehörigkeit der Ersatzspieler; deren Spiele deshalb mit 0:1 gewertet werden
- F = Ein Spieler hat sich in einer anderen Mannschaft festgespielt und danach in der gleichen Halbserie in der bisherigen Mannschaft gespielt
- K = kampfflos, also nicht oder zu spät angetreten
- M = Mannschaftsaufstellung weicht von der genehmigten Mannschaftsmeldung ab bzw. falsche Platzierung der Einzelspieler
- N = nicht aufgerückt, obwohl 6 Spieler mitgespielt haben
- P = Paarkreuz 1 oder 2 freigelassen
- S = Spielbericht lag zum bekanntgegebenen Termin am Ende einer Halbserie beim BSV nicht vor
- U = Unterschrift des Mannschaftsführers oder seines Vertreters fehlt
- W = weitere Verstöße gegen die WOTT

WOTT

- 2.6.2.3 / 2.12.3.5
- 2.6.2.2 / 2.12.3.4
- 2.7.1 / 2.12.2
- 2.7.1 / 2.12.3.3
- 2.8.2 oder 2.11.2/2.12.3.2
- 2.5.2 mit 2.10.3 / 2.12.3.3
- 2.6.4 mit 2.6.5 / 2.12.3.2
- 2.6.5 / 2.12.3.2
- 2.10.6 / 2.12.3.6
- 2.10.5 / 2.12.1.3

S t a f f e l S

1147 18: 0K Hochbahn  
 1151 8:10 Hochbahn  
 1154 11: 7 Lufthansa 1  
 1158 verlegt ???.???.??  
 1159 fehlt Blau-Gelb  
 1164 verlegt  
 1167 10: 8 Edeka-Kern  
 1168 verlegt 21.04.04  
 1169 14: 4 Lufthansa 1  
 1170 3:15 Volksfürsorge  
 1171 10: 8 Hamburger Gerichte  
 1172 10: 8 Hamburg-Mannheimer  
 1173 13: 5 Hochbahn  
 1174 15: 3 Lufthansa 1  
 1175 5:13 Volksfürsorge  
 1176 9: 9 unentschieden  
 1177 11: 7 Edeka-Kern  
 1178 verlegt 19.04.04  
 1179 4:14 Rapid/Rot-Weiß  
 1180 9: 9 unentschieden

2176 18: 0K Sasolwax  
 2177 11: 7 Deutsch.Telekom/LH  
 2179 18: 0K Lufthansa  
 2180 16: 2 Hamburg-Mannheimer

S t a f f e l A 2

2249 10: 8 Euler Hermes Kred.  
 2266 15: 3 Otto Hamburg  
 2267 11: 7 Allianz  
 2268 14: 4 Vereins-u.Westbank  
 2269 9: 9 unentschieden  
 2270 6:12 Euler Hermes Kred.  
 2271 4:14 Otto Hamburg  
 2272 10: 8 Stahlwerke  
 2273 8:10 Vereins-u.Westbank  
 2274 15: 3 Postamt 74  
 2275 18: 0K Postamt 2  
 2276 4:14 Beiersdorf  
 2277 3:15 Otto Hamburg  
 2278 6:12 Blau-Weiß-Rot  
 2279 6:12 Vereins-u.Westbank  
 2280 5:13 Postamt 74

3174 4:14 Junghein/StWNorder  
 3175 12: 6 Lufthansa 6  
 3176 7:11 Deutsche Bank  
 3177 13: 5 Nordd.Affinerie  
 3178 15: 3 Lufthansa 6  
 3179 18: 0K Junghein/StWNorder  
 3180 12: 6 Personalamt

S t a f f e l B 2

3247 10: 8 HWW  
 3261 fehlt Polizei TTG  
 3265 8:10 Signal Iduna  
 3266 6:12 Hamburg-Mannheimer  
 3268 9: 9 unentschieden  
 3269 6:12 HWW  
 3270 13: 5 Lufthansa  
 3271 5:13 TR-Schule Faden  
 3272 14: 4 Hamburg-Mannheimer  
 3273 11: 7 HWW  
 3274 5:13 Lufthansa  
 3276 9: 9 unentschieden  
 3277 12: 6 Deutsch.Telekom/LH  
 3279 14: 4 Lufthansa  
 3280 15: 3 Hamburg-Mannheimer

S t a f f e l A 1

2154 verlegt 20.04.04  
 2157 9: 9 unentschieden  
 2166 11: 7 Postamt 2  
 2167 3:15 Zoll  
 2168 9: 9 unentschieden  
 2170 4:14 Sasolwax  
 2171 4:14 Postamt 2  
 2172 2:16 Deutsch.Telekom/LH  
 2174 14: 4 Sharp  
 2175 13: 5 Zoll

S t a f f e l B 1

3166 verlegt ???.???.??  
 3167 3:15 Lufthansa 6  
 3168 verlegt 19.04.04  
 3169 2:16 Hochbahn  
 3170 8:10 Gruner+Jahr  
 3171 12: 6 Deutsche Bank  
 3172 3:15 Nordd.Affinerie  
 3173 9: 9 unentschieden

S t a f f e l B 3

3349 verlegt 14.04.04  
 3360 6:12 Techn.Krankenkasse  
 3366 12: 6 Rolsten Brauerei  
 3367 11: 7 Deutsch.Telekom/ 2  
 3368 17: 1 Techn.Krankenkasse  
 3369 16: 2 Rot-Gelb Hamburg



3371 2:16 Holsten Brauerei  
 3372 10: 8 Bez.A. Wandsbek  
 3373 2:16 Techn.Krankenkasse  
 3375 13: 5 HEW  
 3376 15: 3 Hapag-Lloyd  
 3377 5:13 Holsten Brauerei  
 3378 verlegt  
 3380 5:13 Rot-Gelb Hamburg

Staffel B 4

3460 verlegt 25.03.04  
 3462 6:12 Allianz  
 3464 9: 9 unentschieden  
 3466 4:14 SAGA  
 3467 7:11 Condor  
 3468 18: 0 Signal Iduna  
 3469 8:10 Hochbahn 4  
 3470 8:10 Deutsche Bundesbk.  
 3471 8:10 Hauni  
 3472 fehlt SAGA  
 3473 8:10 Signal Iduna  
 3474 8:10 Hochbahn 3  
 3475 9: 9 unentschieden  
 3476 15: 3 Deutsche Bundesbk.  
 3477 10: 8 Allianz  
 3478 1:17 Hochbahn 4  
 3479 4:14 Signal Iduna  
 3480 7:11 Rot-Gelb Hamburg

Staffel C 1

4152 11: 7 Gruner+Jahr 2  
 4166 8:10 Vereins-u.Westbank  
 4167 9: 9 unentschieden  
 4169 6:12 Hörmittelberatung  
 4170 8:10 Berufsförderungswk  
 4171 5:13 Blau-Gelb  
 4172 17: 1 Vereins-u.Westbank  
 4173 11: 7 Hörmittelberatung  
 4174 0:18K Hochbahn  
 4175 8:10 Berufsförderungswk  
 4176 10: 8 Berufsförderungswk  
 4177 fehlt Dresdner Bank  
 4178 13: 5 Commerzbank  
 4179 10: 8 Hochbahn  
 4180 16: 2 Vereins-u.Westbank

Staffel C 2

4257 verlegt 13.04.04  
 4264 verlegt 20.04.04  
 4266 6:12 Volksfürsorge

4267 9: 9 unentschieden  
 4268 14: 4 Stahlwerke  
 4269 11: 7 Postamt 50  
 4270 8:10 HEW  
 4271 3:15 Hauni  
 4272 13: 5 Volksfürsorge  
 4273 12: 6 Deutsche Bank  
 4274 8:10 Hörmittelberatung  
 4275 15: 3 Postamt 2  
 4276 verlegt  
 4277 6:12 Hauni  
 4278 11: 7 Postamt 2  
 4279 4:14 Stahlwerke  
 4280 13: 5 Volksfürsorge

Staffel C 3

4349 10: 8 Personalamt  
 4351 6:12 Steinway  
 4353 verlegt ???.???.??  
 4354 11: 7 BAT Hamburg  
 4366 11: 7 Baubehörde  
 4367 verlegt 14.04.04  
 4368 4:14 Post Bergedorf  
 4369 10: 8 BAT Hamburg  
 4370 verlegt  
 4371 18: 0K Post Bergedorf  
 4372 12: 6 Rapid/Rot-Weiß  
 4373 15: 3 Steinway  
 4374 9: 9 unentschieden  
 4375 10: 8 Flughafen  
 4376 5:13 Post Bergedorf  
 4377 11: 7 Hamburger Gerichte  
 4378 14: 4 Flughafen  
 4379 12: 6 Desy  
 4380 8:10 BAT Hamburg

Staffel C 4

4447 fehlt Bez.A. Eimsbüttel  
 4451 verlegt 22.04.04  
 4464 verlegt  
 4467 5:13 Eurogate  
 4468 9: 9 unentschieden  
 4469 10: 8 Bez.A. Harburg  
 4470 13: 5 Beiersdorf  
 4471 12: 6 amcornet  
 4472 8:10 Post Bergedorf  
 4473 10: 8 Bez.A. Eimsbüttel  
 4474 10: 8 Bez.A. Harburg  
 4475 15: 3 Eurogate  
 4476 5:13 amcornet  
 4477 8:10 Lufthansa 7  
 4478 13: 5 Eurogate

4479 11: 7 Beiersdorf  
 4480 12: 6 Rot-Gelb Harburg

Staffel D 1

5159 verlegt 19.04.04  
 5161 0:18K Trinkaus  
 5166 7:11 Techn.Krankenkasse  
 5167 8:10 Feuerwehr  
 5168 12: 6 Hamburg-Mannheimer  
 5169 8:10 Ethicon  
 5170 7:11 Holsten Brauerei  
 5171 7:11 Sozialbehörde  
 5172 18: 0K Techn.Krankenkasse  
 5173 11: 7 Ethicon  
 5174 4:14 Trinkaus  
 5175 5:13 Holsten Brauerei  
 5176 11: 7 Holsten Brauerei  
 5177 7:11 Sozialbehörde  
 5178 12: 6 Feuerwehr  
 5179 12: 6 Trinkaus  
 5180 15: 3 Techn.Krankenkasse

Staffel D 2

5249 verlegt 20.04.04  
 5259 verlegt  
 5266 11: 7 Otto Hamburg 2  
 5267 4:14 Otto Hamburg 3  
 5269 11: 7 SMW-Formenbau  
 5270 7:11 Bez.A. Wandsbek  
 5272 6:12 Germanischer Lloyd  
 5273 6:12 Hamburg-Mannheimer  
 5274 4:12 Siemens  
 5275 8:10 Bez.A. Wandsbek  
 5277 13: 5 Germanischer Lloyd  
 5278 12: 6 Otto Hamburg 3  
 5279 6:12 Hamburg-Mannheimer  
 5280 13: 5 Hansa-Electronic

Staffel D 3

5351 6:12 Signal Iduna  
 5356 2:16 Hamburger Gerichte  
 5358 verlegt 14.04.04  
 5363 6:12 Zoll  
 5365 9: 9 unentschieden  
 5366 12: 6 E.C.H. Will  
 5367 11: 7 Alton.Kinderkr.H.  
 5368 9: 9 unentschieden  
 5369 7:11 Signal Iduna  
 5370 8:10 Rot-Gelb Hamburg  
 5371 10: 8 Hamburger Gerichte

5372 5:13 Alton.Kinderkr.H.  
 5373 10: 8 Signal Iduna  
 5374 9: 9 unentschieden  
 5375 9: 9 unentschieden  
 5376 7:11 Hamburger Gerichte  
 5377 5:13 E.C.H. Will  
 5378 6:12 Signal Iduna  
 5379 12: 6 Deutscher Ring  
 5380 3:15 Justizbehörde

S t a f f e l D 4

5466 13: 5 Still  
 5467 9: 9 unentschieden  
 5468 12: 6 Vierk Assekuranz  
 5469 8:10 Beiersdorf  
 5470 9: 7 Bez.A. Eimsbüttel  
 5471 13: 5 Allianz  
 5472 4:14 Blau-Weiß-Rot  
 5473 14: 4 Beiersdorf  
 5474 2:16 Bez.A. Eimsbüttel  
 5475 8:10 Hochbahn  
 5476 16: 2 Hochbahn  
 5477 5:13 Still  
 5478 10: 8 Behrens  
 5479 12: 6 Bez.A. Eimsbüttel  
 5480 15: 3 Berufsbildungswerk

S t a f f e l E 1

6147 7:11 Desy  
 6166 13: 5 Lufthansa  
 6167 6:12 Deutsch.Telekom/LH  
 6168 14: 4 Vereins-u.Westbank  
 6169 7:11 HEW  
 6170 6:12 Hoyer  
 6171 5:13 Lufthansa  
 6172 18: 0K Signal Iduna  
 6173 fehlt HEW  
 6174 10: 8 KKH  
 6175 7:11 Hoyer  
 6176 verlegt ????.??  
 6177 5:13 Lufthansa  
 6178 6:12 HEW  
 6179 8:10 Vereins-u.Westbank  
 6180 9: 9 unentschieden

S t a f f e l E 2

6259 5:13 Postamt 2  
 6266 9: 9 unentschieden  
 6267 15: 3 AKN/VHH  
 6268 6:12 DAK

6269 17: 1 SurfaceSpecialties  
 6270 6:12 Pinguin  
 6271 14: 4 DAK  
 6272 4:14 AKN/VHH  
 6273 verlegt 13.04.04  
 6274 14: 4 SurfaceSpecialties  
 6275 3:15 Pinguin  
 6276 9: 9 unentschieden  
 6277 verlegt 13.04.04  
 6278 14: 4 Deutscher Ring  
 6279 14: 4 Finanzbehörde  
 6280 9: 9 unentschieden

S t a f f e l E 3

6358 9: 9 unentschieden  
 6362 verlegt 21.04.04  
 6366 7:11 Lufthansa  
 6367 12: 6 Axa  
 6368 0:18K AOK  
 6369 11: 7 KKH  
 6370 16: 2 Rot-Weiß Bülow  
 6371 14: 4 AOK  
 6372 5:13 Axa  
 6373 verlegt 14.04.04  
 6374 10: 8 KKH  
 6375 5:13 Rot-Gelb Hamburg  
 6376 7:11 AOK  
 6377 15: 3 Axa  
 6378 6:12 Finanzbehörde  
 6379 8:10 Pleuger  
 6380 7:11 KKH

S t a f f e l E 4

6456 fehlt Stahlwerke  
 6463 8:10 Condor  
 6466 15: 3 Vermessungsamt  
 6467 6:12 Condor  
 6468 11: 7 Hochbahn 7  
 6469 5:13 Hamburger Gerichte  
 6470 5:13 Postamt 74  
 6471 11: 7 HWW  
 6472 5:13 BAT Hamburg  
 6473 12: 6 Hamburger Gerichte  
 6474 7:11 Spar  
 6475 6:12 Postamt 74  
 6476 18: 0 Postamt 74  
 6477 2:16 Vermessungsamt  
 6478 verlegt 20.04.04  
 6479 6:12 Hochbahn 7  
 6480 2:16 Hochbahn 8

S t a f f e l F 1

7156 8:10 Deutscher Ring  
 7167 14: 4 Eppendorf  
 7168 4:14 Deutscher Ring  
 7169 verlegt 19.04.04  
 7170 12: 6 Hoch  
 7171 4:14 Post Bergedorf  
 7172 5:13 Eppendorf  
 7173 14: 4 Flughafen  
 7174 18: 0K Ross  
 7175 8:10 Gruner+Jahr  
 7176 10: 8 Gruner+Jahr  
 7177 7:11 Post Bergedorf  
 7178 2:16 Flughafen  
 7179 9: 9 unentschieden  
 7180 3:15 Ross

S t a f f e l F 2

7261 11: 7 Staatsarchiv  
 7265 7:10 Hamburg-Mannheimer  
 7266 5:13 Colgate-Palmolive  
 7267 10: 8 Baubehörde  
 7268 11: 7 Hamburg-Mannheimer  
 7269 6:12 Lufthansa  
 7270 verlegt 22.04.04  
 7271 14: 4 Staatsarchiv  
 7272 13: 5 Colgate-Palmolive  
 7273 15: 3 Lufthansa  
 7274 10: 8 Bez.A. Wandsbek  
 7275 13: 5 U.N.I.  
 7276 8:10 Staatsarchiv  
 7277 fehlt Baubehörde  
 7278 3:15 Lufthansa  
 7279 verlegt  
 7280 verlegt  
 7284 verlegt 25.03.04

S t a f f e l F 3

7353 2:16 Rapid/Rot-Weiß  
 7359 verlegt 24.03.04  
 7366 verlegt 21.04.04  
 7367 13: 5 Sharp  
 7368 9: 9 unentschieden  
 7369 17: 1 Hapag-Lloyd  
 7370 verlegt  
 7371 17: 1 Autoflug  
 7372 6:12 Sharp  
 7373 6:12 Beiersdorf  
 7374 18: 0 Hapag-Lloyd  
 7375 8:10 Justizbehörde  
 7376 9: 9 unentschieden  
 7377 13: 5 Sharp  
 7378 8:10 Lufthansa  
 7379 4:14 Beiersdorf  
 7380 11: 7 Rapid/Rot-Weiß



**DEUTSCHER BETRIEBSSPORTVERBAND E.V.**



## **4. DEUTSCHE BETRIEBSSPORT-MEISTERSCHAFT IM TISCHTENNIS 2004**

### **TURNIERAUSSCHREIBUNG**

<b>Veranstalter/Lizenzgeber</b>	Deutscher Betriebssport Verband e.V.
<b>Ausrichter</b>	Saarländischer Betriebssportverband e.V. BSG RA Eifler & Partner GBR
<b>Turnierbezeichnung</b>	4. DBM-TT 2004 (für Einzel, Doppel, Mixed und 3er Mannschaften)
<b>Austragungsort</b>	TuS-Halle 4, Haspelstraße und Krebsberghalle, Fernstraße 66538 Neunkirchen/Saar
<b>Turniertermin/ Spielbeginn</b>	Samstag, den 09.10.2004 09.00 Uhr - Einzel, Doppel und Mixed Sonntag, den 10.10.2004 09.00 Uhr - 3er Mannschaften

**Turnierklassen  
Einzel, Doppel, Mixed**

#### **NICHTVEREINSSPIELER (-INNEN)**

**Offen für alle Spieler/innen, die seit dem 01.07.2003 nicht mehr in einer DTTB-Vereinsmannschaft gespielt haben.**

Herren-NV1 - Offen für alle Spieler, die nach dem 30.06.1969 geboren  
(AK 1) sind

Herren-NV2 - Offen für alle Spieler, die zwischen dem 01.07.1959 und  
(AK 2) 30.06.1969 geboren sind

Herren-NV3 - Offen für alle Spieler, die zwischen dem 01.07.1949 und  
(AK 3) 30.06.1959 geboren sind

Herren-NV4 - Offen für alle Spieler, die vor dem 01.07.1949 geboren  
(AK 4) sind

Damen-NV1 - Offen für alle Spielerinnen, die nach dem 30.06.1959  
geboren sind

Damen-NV2 - Offen für alle Spielerinnen, die vor dem 01.07.1959  
geboren sind

Doppel - Jeweils nur in der Klasse, in der auch Einzel gespielt wird.  
Jede (-r) Spieler (-in) darf nur in einer Doppelklasse starten.

Mixed - Gespielt wird nur eine Klasse

Alle Doppel- und Mixed-Paarungen können mit Spieler/innen aus

verschiedenen Verbände gebildet werden.

## **V E R E I N S S P I E L E R ( - I N N E N )**

### **Gesperrt für Spieler/innen der 1. und 2. Bundesliga**

Herren-V1 - Offen für alle Spieler, die nach dem 30.06.1969 geboren  
(AK 1) sind

Herren-V2 - Offen für alle Spieler, die zwischen dem 01.07.1959 und  
(AK 2) 30.06.1969 geboren sind

Herren-V3 - Offen für alle Spieler, die zwischen dem 01.07.1949 und  
(AK 3) 30.06.1959 geboren sind

Herren-V4 - Offen für alle Spieler, die vor dem 01.07.1949 geboren  
(AK 4) sind

Damen-V1 - Offen für alle Spielerinnen, die nach dem 30.06.1959  
geboren sind

Damen-V2 - Offen für alle Spielerinnen, die vor dem 01.07.1959  
geboren sind

Doppel - Jeweils nur in der Klasse, in der auch Einzel gespielt wird.  
Jede (-r) Spieler (-in) darf nur in einer Doppelklasse starten.

Mixed - Gespielt wird nur eine Klasse

Alle Doppel- und Mixed-Paarungen können mit Spieler/innen aus  
verschiedenen Verbände gebildet werden.

Ein Verstoß gegen die Teilnahme- und Spielberechtigungen führt zum  
Ausschluss aus den gesamten Wettbewerben.

Bei Ausschluss werden alle ausgetragenen Spiele annulliert.

### **Turnierklassen 3er Mannschaften**

## **N I C H T V E R E I N S S P I E L E R ( - I N N E N )**

**Offen für alle Spieler (-innen), die seit dem 01.07.2003 nicht mehr in  
einer DTTB - Vereinsmannschaft (oder ausländischen Landesverbänden)  
gespielt haben.**

Herren-NVM 1 - Offen für alle Spieler, die nach dem 30.06.1959 geboren  
(AK 1 und 2) sind

Herren-NVM 2 - Offen für alle Spieler, die vor dem 01.07.1959 geboren sind.  
(AK 3 und 4)

Damen-NVM - Offen für alle Spielerinnen.

## **V E R E I N S S P I E L E R ( - I N N E N )**

**Gesperrt für Spieler (-innen), der 1. und 2. Bundesliga (oder  
ausländischen gleichwertigen Klassen)**

Herren-VM 1 - Offen für alle Spieler, die nach dem 30.06.1959 geboren sind.  
(AK 1 und 2)

Herren-VM 2 - Offen für alle Spieler, die vor dem 01.07.1959 geboren sind.

Damen-VM - Offen für alle Spielerinnen

### **Startberechtigung**

Alle Spieler/innen, die im Besitz eines gültigen Betriebssport-Spielerpasses  
sind. Er ist der Turnierleitung unaufgefordert vorzulegen.

**Das Turnier ist generell für Spieler/innen der 1. und 2. Bundesliga (oder  
ausländischen gleichwertigen Klassen) gesperrt.**

<b>Austragungsmodus</b>	<p>In <b>Einzelklassen bis zu 7 Teilnehmern (-innen)</b> spielt jeder gegen jeden.  In <b>Einzelklassen ab 8 Teilnehmern (-innen)</b> wird in den Vorrunden in Gruppen - dort jeder gegen jeden - gespielt.  In <b>Doppelklassen bis zu 4 Paarungen</b> spielt jeder gegen jeden.  In <b>Doppelklassen ab 5 Paaren</b> wird in <b>Einfach-KO-System</b> gespielt.  Je nach Teilnehmerzahl kommen Gruppenerste, -zweite oder sogar -dritte in die Endrunden.  <b>Klassen mit Meldungen unter 6 Teilnehmer (-innen) im Einzel und 3 Doppelpaarungen entfallen bzw. werden mit anderen Klassen zusammengelegt.</b>  In <b>Mannschaftsklassen</b> wird in den Vorrunden in Gruppen jeder gegen jeden gespielt.  Je nach Teilnehmerzahl kommen Gruppenerste, oder -zweite in die Endrunden.  <b>Die Endrunden werden im Einfach-KO-System gespielt.</b>  Bei den <b>3er Mannschaften</b> lautet die Spielfolge: <b>E A1-B2, E A2-B1, E A3-B3, D (A2+A3)-(B2+B3), E A1-B1</b>  Alle Entscheidungen erfolgen in drei Gewinnsätzen. Zählweise bis 11.</p> <p>In den Gruppenspielen der Vorrunde müssen alle Spiele absolviert, und die Satzergebnisse auf dem Spiel-Vordruck aufgezeichnet werden, da für das Erreichen der Endrunde das Punkt- oder eventuell auch das Satzverhältnis entscheidend sein kann.  <b>Bei Punkt- und Satzgleichheit entscheidet der direkte Vergleich. Das gilt für alle Wettbewerbe.</b>  Ersatzstellung aus unteren Mannschaften ist <b>nicht</b> möglich.  Eine Mannschaft muss aus <b>mind. 2 Spielern (-innen)</b> bestehen. Spieler (-innen) sollten nach Möglichkeit aus einer BSG/SG oder auch BKV kommen.  Gemischte Mannschaften (Damen und Herren) sind möglich. Einstufung der Damen erfolgt in entsprechender Herrenklasse.</p> <p><b>Änderungen behält sich die Turnierleitung vor.</b></p>
<b>Tische / Bälle</b>	Es wird an 32 Tischen gespielt. - Tische und Bälle sind vom DTTB zugelassen.
<b>Startzeiten</b>	Samstag, 9. Oktober 2004 ab 9.00 Uhr Einzel, Doppel und Mixed Sonntag, 10. Oktober 2004 ab 9.00 Uhr 3er Mannschaften.
<b>Meldungen</b>	nur schriftlich auf entsprechendem Vordruck (Einzel, Doppel, Mixed) sowie 3er Mannschaften getrennt nach Vereinsspielern (-innen) und Nichtvereinsspielern (-innen) werden erst nach Eingang der Teilnahmegebühr berücksichtigt.
<b>Meldungen an</b>	SBSV - Geschäftsstelle , Paul Georg, Landsweilerstr. 12, 66540 Neunkirchen, per fax unter 06821-590588 oder per E-Mail unter Paul.Georg@betriebssport-saarland.de .
<b>Meldeschluss</b>	<b>14. August 2004</b> <b>Nachmeldungen sind nicht möglich. Einsatz in gleicher Gruppe kann bis Turnierbeginn gestellt werden.</b>

<b>Teilnahmegebühr</b>	1. Eine Klasse je Spieler (-in) - (z.B. 3er Mannschaften) (inkl. Abendveranstaltung- Buffet- und 6,00 € Lizenzgebühr)	26,00 €
	2. Zwei Klassen je Spieler (-in) - (z.B. Einzel und Doppel) (inkl. Abendveranstaltung- Buffet- und 12,00 € Lizenzgebühr)	38,00 €
	3. Drei Klassen je Spieler (-in) - (z.B. Einzel, Doppel und Mixed) (inkl. Abendveranstaltung- Buffet- und 18,00 € Lizenzgebühr)	50,00 €
	4. Vier Klassen je Spieler (-in) (Einzel, Doppel, Mixed und 3er Mannschaften) (inkl. Abendveranstaltung- Buffet- und 24,00 € Lizenzgebühr)	62,00 €
	5. Begleitperson (für die Abendveranstaltung- Buffet)	15,00 €

Die Teilnahmegebühr muss spätestens am 14. August 2004 folgendem Konto gutgeschrieben sein:

**Stephan Euschen / TTG Neunkirchen - Konto Nr: 131 850 514**  
**BLZ: 592 901 00 - Volksbank Neunkirchen**

Verwendungszweck: **4.DBM meldende BSG/SG/BKV**

ohne Angaben des Verwendungszweckes ist Gutschrift nicht möglich.

Gilt auch für die Begleitperson.

Die Meldung verpflichtet zur Zahlung der Teilnehmergebühr. Bei Nichtantritt erfolgt keine Erstattung.

**Auslosung** Ist öffentlich am Freitag, den 27. August 2004 ab 19.00 Uhr im Nebenraum der TuS-Gaststätte, Haspelstrasse , 66538 Neunkirchen.  
Ab Mitte September auch im Internet unter [www.franznessler.de](http://www.franznessler.de) einzusehen.

**Regeln** Soweit in dieser Ausschreibung nicht anders bestimmt gilt die WO des STTB. Diese liegt am Turniertag aus, bzw. kann ab Anfang September unter [www.franznessler.de](http://www.franznessler.de) heruntergeladen werden.

**Turnierleitung** Besteht aus den Sportkameraden der BSG RA Eifler & Partner GBR. Sie entscheidet bei Einsprüchen verbindlich und behält sich Änderungen am Austragungsmodus vor.  
Spielergebnisse werden auf der Anzeige laufend ergänzt.

**Oberschiedsrichter** wird vom STTB gestellt

**Schiedsrichter** In den Gruppenspielen ist der (die) zuerst aufgerufene Spieler (-in) oder Mannschaft für die entsprechende Gruppe verantwortlich.  
Er (Sie) holt bei der Turnierleitung den Spielvordruck ab und gibt diesen nach Spielschluss - ordnungsgemäß ausgefüllt - wieder bei der Turnierleitung ab.  
Die Spieler (-innen) übernehmen selbst das Schiedsrichteramt.  
Bei Streitigkeiten bestimmt die Turnierleitung einen anderen Schiedsrichter.

**Preise** Die Plätze 1 bis 3 im Einzel, Doppel, Mixed und Mannschaften erhalten Erinnerungsmedaillen des DBSV und ggf. Sachpreise.

**Siegerehrungen** Samstags während der Abendveranstaltung und Sonntags nach den jeweiligen Endspielen.

**Verpflegung** Während der Veranstaltung werden kleine Speisen und Getränke zu günstigen Preisen bereitgehalten.  
Der Verzehr im Spielflächenbereich ist nicht gestattet.

<b>Erste Hilfe</b>	Erstversorgung durch das Rote Kreuz
<b>Übernachungskosten</b>	trägt jeder (-e) Teilnehmer (-in) selbst.
<b>Hotelunterkunft</b>	in eigener Regie besorgen. (siehe Hotelangebot) oder über die Touristikzentrale Saar, Frau Birgit Grauvogel, Tel: 0681-9272019
<b>Haftung</b>	Veranstalter und Ausrichter übernehmen keine Haftung bei Beschädigungen, Verlusten oder Verletzungen.
<b>Gesellige Veranstaltung</b>	Samstag, den 09.10.2004 ab 20.00 Uhr in der Hirschberghalle, Sebachstr., 66539 Neunkirchen-Furpach

**Weitere Hinweise**

**Begrüßung und Akkreditierung aller Teilnehmer/innen am Freitag, den 08.10.2004 im Nebenraum der TuS-Gaststätte, Haspelstraße, 66538 Neunkirchen.**

Alle Teilnehmer/innen erhalten bei der Akkreditierung, nach Vorzeigen des Spielerpasses eine Startnummer, die während des Turnieres auf dem Rücken des Trikots zu befestigen ist.

Jede/r Teilnehmer/in hat sich bis spätestens 15 Minuten vor Turnierbeginn bei der Turnierleitung zu melden.

Ist ein/e Spieler/in nach erfolgtem dritten Aufruf nicht angetreten, so scheidet er (sie) aus dem laufenden Wettbewerb aus.

Das Tragen weißer Trikots, Shorts, Turn- und Trainingshosen oder Röckchen ist nicht gestattet. Das Tragen von Trainingshosen kann in Einzelfällen vom Oberschiedsrichter genehmigt, und muß vor Turnierbeginn beantragt werden. Das Betreten des Hallenbodens ist nur mit Turnschuhen mit nicht färbender Sohle erlaubt.

Im gesamten Sporthallenbereich ist das Rauchen und Frischkleben nicht gestattet. Hierfür werden spezielle Räume zur Verfügung gestellt.

**Informationen**

Ab Mitte März ist diese Ausschreibung auch im Internet unter [www.betriebssport-dbsv.de](http://www.betriebssport-dbsv.de) bzw. [www.franznessler.de](http://www.franznessler.de) - mit **Meldevordrucken** - abrufbar.

Für den Veranstalter/Lizenzgeber  
 Deutscher Betriebssport Verband e.V.  
 Präsident  
 Reinhold Müller  
 Vizepräsident  
 Heinz Langhammer

Für den Ausrichter  
 Saarländischer Betriebssportverband e.V.  
 BSG RA Eifler & Partner GBR  
 Franz Nessler  
 Hohlstr.33 - 66538 Neunkirchen  
 Handy: 0178 - 6647916  
 E-Mail: [FranzNessler@web.de](mailto:FranzNessler@web.de)  
 TT-Fachwart

# Saarländischer Betriebssportverband e. V.

BSG/SG: .....

Herrn  
Paul Georg  
SBSV - Geschäftsstelle  
Landsweilerstr. 12

66540 Neunkirchen

**Anmeldevordruck**  
4.DBM- Tischtennis  
am 9.Oktober 2004 in Neunkirchen

Meldeschluß: **14.August 2004** (Poststempel)  
*Blatt ..... von.....*

**Begleitpersonen**

Je Teilnehmer ( - inn ) wird für die Abendveranstaltung- Buffet ein Beitrag von 15,00 € erhoben und ist im Voraus auf das in der Ausschreibung angegebene Konto zu zahlen.

	Name	Vorname	
1			
2			
3			
4			
5			
6			
7			
8			
9			
0			

Name der BSG/SG/\* ..... Landesverband:.....  
 BSG/SG/ \* -TT- Spartenleiter: Name:..... Vorname:.....  
 Strasse .....Nr.....  
 PLZ / Ort ...../  
 Telefon di. .... / ..... pr..... / .....  
 Fax di. .... / ..... pr. .... / .....  
 E-Mail: di.....@..... pr.....@.....

Es ist uns bekannt, daß unsere Meldung ohne Einzahlung- bis zum 14.August 2004 - auf das in der Ausschreibung angegebene Konto nicht berücksichtigt wird und Teilnehmergebühr bei Nichtantritt verfällt.

Die Teilnehmergebühr in Höhe von .....€ haben wir auf das angegebene Konto unter Angabe des Verwendungszweckes (lt. Ausschreibung ) überwiesen.

..... , den .....

.....  
Stempel und Unterschrift der BSG/SG



# Saarländischer Betriebssportverband e. V.

**BKV :** .....

**Anmeldevordruck**  
 4.DBM- Tischtennis Einzel und Doppel/Mixed  
 am 9.Oktober 2004 in Neunkirchen

Meldeschluß: **14.August 2004** (Poststempel)  
 Blatt ..... von.....

**NICHTVEREINSSPIELER (- INNEN)**

Herrn  
 Paul Georg  
 SBSV - Geschäftsstelle  
 Landsweilerstr. 12  
  
 66540 Neunkirchen

Einzel				Doppel				M I X E D			
Herren		Da- men		Herren		Da- men					
1	2	3	4	1	2	1	2	3	4	1	2

Name, Vorname	N V. Geb.-Dat.													
		1	2	3	4	1	2	1	2	3	4	1	2	
1														
2														
3														
4														
5														
6														
7														
8														
9														
0														

**Hinweis:** Bitte Einzelklassen ankreuzen und in Doppelklasse bzw. Mixed die Nummern der Doppelpartner eintragen.

Name der BSG/SG/\* ..... Landesverband:.....  
 BSG/SG\* -TT-Spartenleiter: Name:..... Vorname:.....  
 Strasse .....Nr.....  
 PLZ / Ort ...../  
 Telefon di. .... / ..... pr. .... / .....  
 Fax di. .... / ..... pr. .... / .....  
 E-Mail: di.....@..... pr.....@.....

Hinweis: Es wird bestätigt, das o.a. Sportkameraden (- innen) seit dem 01.07.2003 nicht mehr in einer DTTB-Vereinsmannschaft oder ausländischen Landesverbänden gespielt haben.  
 Es ist uns bekannt, daß unsere Meldung ohne Einzahlung- bis zum 14.August 2004 - auf das in der Ausschreibung angegebene Konto nicht berücksichtigt wird und Teilnehmergebühr bei Nichtantritt verfällt.  
 Die Teilnehmergebühr in Höhe von ..... € haben wir auf das angegebene Konto unter Angabe des Verwendungszweckes ( lt. Ausschreibung) überwiesen.

\* Nichtzutreffendes bitte streichen  
 Es wird bestätigt, das o.a. Spieler (-innen) seit den Stichtag nicht mehr im DTTB – Verein gespielt haben.  
 ....., den .....

Stempel und Unterschrift des BKV  
 (Betriebssport Kreis Verband)

# Saarländischer Betriebssportverband e. V.

BKV : .....

Herrn  
Paul Georg  
SBSV - Geschäftsstelle  
Landsweilerstr. 12

66540 Neunkirchen

NV - M

**Anmeldevordruck**  
4.DBM- Tischtennis *Mannschaft*  
am 10.Oktober 2004 in Neunkirchen

Meldeschluß: 14.August 2004 (Poststempel)  
*Blatt ..... von.....*

**NICHTVEREINSSPIELER ( -INNEN)**

Name, Vorname	Geb.-Dat.	1	2	3	4	5	6	7	8	9	10	11	12	13	14	15	16	17	18	19	20	21	22	23	24	25	26	27	28	29	30	31	32	33	34	35	36	37	38	39	40	41	42	43	44	45	46	47	48	49	50	51	52	53	54	55	56	57	58	59	60	61	62	63	64	65	66	67	68	69	70	71	72	73	74	75	76	77	78	79	80	81	82	83	84	85	86	87	88	89	90	91	92	93	94	95	96	97	98	99	100	101	102	103	104	105	106	107	108	109	110	111	112	113	114	115	116	117	118	119	120	121	122	123	124	125	126	127	128	129	130	131	132	133	134	135	136	137	138	139	140	141	142	143	144	145	146	147	148	149	150	151	152	153	154	155	156	157	158	159	160	161	162	163	164	165	166	167	168	169	170	171	172	173	174	175	176	177	178	179	180	181	182	183	184	185	186	187	188	189	190	191	192	193	194	195	196	197	198	199	200	201	202	203	204	205	206	207	208	209	210	211	212	213	214	215	216	217	218	219	220	221	222	223	224	225	226	227	228	229	230	231	232	233	234	235	236	237	238	239	240	241	242	243	244	245	246	247	248	249	250	251	252	253	254	255	256	257	258	259	260	261	262	263	264	265	266	267	268	269	270	271	272	273	274	275	276	277	278	279	280	281	282	283	284	285	286	287	288	289	290	291	292	293	294	295	296	297	298	299	300	301	302	303	304	305	306	307	308	309	310	311	312	313	314	315	316	317	318	319	320	321	322	323	324	325	326	327	328	329	330	331	332	333	334	335	336	337	338	339	340	341	342	343	344	345	346	347	348	349	350	351	352	353	354	355	356	357	358	359	360	361	362	363	364	365	366	367	368	369	370	371	372	373	374	375	376	377	378	379	380	381	382	383	384	385	386	387	388	389	390	391	392	393	394	395	396	397	398	399	400	401	402	403	404	405	406	407	408	409	410	411	412	413	414	415	416	417	418	419	420	421	422	423	424	425	426	427	428	429	430	431	432	433	434	435	436	437	438	439	440	441	442	443	444	445	446	447	448	449	450	451	452	453	454	455	456	457	458	459	460	461	462	463	464	465	466	467	468	469	470	471	472	473	474	475	476	477	478	479	480	481	482	483	484	485	486	487	488	489	490	491	492	493	494	495	496	497	498	499	500	501	502	503	504	505	506	507	508	509	510	511	512	513	514	515	516	517	518	519	520	521	522	523	524	525	526	527	528	529	530	531	532	533	534	535	536	537	538	539	540	541	542	543	544	545	546	547	548	549	550	551	552	553	554	555	556	557	558	559	560	561	562	563	564	565	566	567	568	569	570	571	572	573	574	575	576	577	578	579	580	581	582	583	584	585	586	587	588	589	590	591	592	593	594	595	596	597	598	599	600	601	602	603	604	605	606	607	608	609	610	611	612	613	614	615	616	617	618	619	620	621	622	623	624	625	626	627	628	629	630	631	632	633	634	635	636	637	638	639	640	641	642	643	644	645	646	647	648	649	650	651	652	653	654	655	656	657	658	659	660	661	662	663	664	665	666	667	668	669	670	671	672	673	674	675	676	677	678	679	680	681	682	683	684	685	686	687	688	689	690	691	692	693	694	695	696	697	698	699	700	701	702	703	704	705	706	707	708	709	710	711	712	713	714	715	716	717	718	719	720	721	722	723	724	725	726	727	728	729	730	731	732	733	734	735	736	737	738	739	740	741	742	743	744	745	746	747	748	749	750	751	752	753	754	755	756	757	758	759	760	761	762	763	764	765	766	767	768	769	770	771	772	773	774	775	776	777	778	779	780	781	782	783	784	785	786	787	788	789	790	791	792	793	794	795	796	797	798	799
---------------	-----------	---	---	---	---	---	---	---	---	---	----	----	----	----	----	----	----	----	----	----	----	----	----	----	----	----	----	----	----	----	----	----	----	----	----	----	----	----	----	----	----	----	----	----	----	----	----	----	----	----	----	----	----	----	----	----	----	----	----	----	----	----	----	----	----	----	----	----	----	----	----	----	----	----	----	----	----	----	----	----	----	----	----	----	----	----	----	----	----	----	----	----	----	----	----	----	----	----	----	----	-----	-----	-----	-----	-----	-----	-----	-----	-----	-----	-----	-----	-----	-----	-----	-----	-----	-----	-----	-----	-----	-----	-----	-----	-----	-----	-----	-----	-----	-----	-----	-----	-----	-----	-----	-----	-----	-----	-----	-----	-----	-----	-----	-----	-----	-----	-----	-----	-----	-----	-----	-----	-----	-----	-----	-----	-----	-----	-----	-----	-----	-----	-----	-----	-----	-----	-----	-----	-----	-----	-----	-----	-----	-----	-----	-----	-----	-----	-----	-----	-----	-----	-----	-----	-----	-----	-----	-----	-----	-----	-----	-----	-----	-----	-----	-----	-----	-----	-----	-----	-----	-----	-----	-----	-----	-----	-----	-----	-----	-----	-----	-----	-----	-----	-----	-----	-----	-----	-----	-----	-----	-----	-----	-----	-----	-----	-----	-----	-----	-----	-----	-----	-----	-----	-----	-----	-----	-----	-----	-----	-----	-----	-----	-----	-----	-----	-----	-----	-----	-----	-----	-----	-----	-----	-----	-----	-----	-----	-----	-----	-----	-----	-----	-----	-----	-----	-----	-----	-----	-----	-----	-----	-----	-----	-----	-----	-----	-----	-----	-----	-----	-----	-----	-----	-----	-----	-----	-----	-----	-----	-----	-----	-----	-----	-----	-----	-----	-----	-----	-----	-----	-----	-----	-----	-----	-----	-----	-----	-----	-----	-----	-----	-----	-----	-----	-----	-----	-----	-----	-----	-----	-----	-----	-----	-----	-----	-----	-----	-----	-----	-----	-----	-----	-----	-----	-----	-----	-----	-----	-----	-----	-----	-----	-----	-----	-----	-----	-----	-----	-----	-----	-----	-----	-----	-----	-----	-----	-----	-----	-----	-----	-----	-----	-----	-----	-----	-----	-----	-----	-----	-----	-----	-----	-----	-----	-----	-----	-----	-----	-----	-----	-----	-----	-----	-----	-----	-----	-----	-----	-----	-----	-----	-----	-----	-----	-----	-----	-----	-----	-----	-----	-----	-----	-----	-----	-----	-----	-----	-----	-----	-----	-----	-----	-----	-----	-----	-----	-----	-----	-----	-----	-----	-----	-----	-----	-----	-----	-----	-----	-----	-----	-----	-----	-----	-----	-----	-----	-----	-----	-----	-----	-----	-----	-----	-----	-----	-----	-----	-----	-----	-----	-----	-----	-----	-----	-----	-----	-----	-----	-----	-----	-----	-----	-----	-----	-----	-----	-----	-----	-----	-----	-----	-----	-----	-----	-----	-----	-----	-----	-----	-----	-----	-----	-----	-----	-----	-----	-----	-----	-----	-----	-----	-----	-----	-----	-----	-----	-----	-----	-----	-----	-----	-----	-----	-----	-----	-----	-----	-----	-----	-----	-----	-----	-----	-----	-----	-----	-----	-----	-----	-----	-----	-----	-----	-----	-----	-----	-----	-----	-----	-----	-----	-----	-----	-----	-----	-----	-----	-----	-----	-----	-----	-----	-----	-----	-----	-----	-----	-----	-----	-----	-----	-----	-----	-----	-----	-----	-----	-----	-----	-----	-----	-----	-----	-----	-----	-----	-----	-----	-----	-----	-----	-----	-----	-----	-----	-----	-----	-----	-----	-----	-----	-----	-----	-----	-----	-----	-----	-----	-----	-----	-----	-----	-----	-----	-----	-----	-----	-----	-----	-----	-----	-----	-----	-----	-----	-----	-----	-----	-----	-----	-----	-----	-----	-----	-----	-----	-----	-----	-----	-----	-----	-----	-----	-----	-----	-----	-----	-----	-----	-----	-----	-----	-----	-----	-----	-----	-----	-----	-----	-----	-----	-----	-----	-----	-----	-----	-----	-----	-----	-----	-----	-----	-----	-----	-----	-----	-----	-----	-----	-----	-----	-----	-----	-----	-----	-----	-----	-----	-----	-----	-----	-----	-----	-----	-----	-----	-----	-----	-----	-----	-----	-----	-----	-----	-----	-----	-----	-----	-----	-----	-----	-----	-----	-----	-----	-----	-----	-----	-----	-----	-----	-----	-----	-----	-----	-----	-----	-----	-----	-----	-----	-----	-----	-----	-----	-----	-----	-----	-----	-----	-----	-----	-----	-----	-----	-----	-----	-----	-----	-----	-----	-----	-----	-----	-----	-----	-----	-----	-----	-----	-----	-----	-----	-----	-----	-----	-----	-----	-----	-----	-----	-----	-----	-----	-----	-----	-----	-----	-----	-----	-----	-----	-----	-----	-----	-----	-----	-----	-----	-----	-----	-----	-----	-----	-----	-----	-----	-----	-----	-----	-----	-----	-----	-----	-----	-----	-----	-----	-----	-----	-----	-----	-----	-----	-----	-----	-----	-----	-----

# Saarländischer Betriebssportverband e.V.

BKV : .....

**Anmeldevordruck**  
4.DBM- Tischtennis Einzel und Doppel/Mixed  
am 9.Oktober 2004 in Neunkirchen

Meldeschluß: 14.August 2004 (Poststempel)  
Blatt ..... von.....

**VEREINSSPIELER ( - INNEN)**

Herrn  
Paul Georg  
SBSV - Geschäftsstelle  
Landsweilerstr. 12  
  
66540 Neunkirchen

Einzel				Doppel				M I X E D	
Herren		Da- men		Herren		Da- men			
1	2	3	4	1	2	1	2	1	2

Name, Vorname	Geb.-Dat.	V.	1	2	3	4	1	2	1	2	3	4	1	2	
1															
2															
3															
4															
5															
6															
7															
8															
9															
0															

**Hinweis:** Bitte Einzelklassen ankreuzen und in Doppelklasse bzw. Mixed die Nummern der Doppelpartner eintragen.

Name der BSG/SG/\* ..... Landesverband:.....

BSG/SG\* -TT-Spartenleiter: Name:..... Vorname:.....

Strasse .....Nr.....

PLZ / Ort ...../.....

Telefon di. .... / ..... pr. .... / .....

Fax di. .... / ..... pr. .... / .....

E-Mail: di.....@..... pr.....@.....

Es ist uns bekannt, daß unsere Meldung ohne Einzahlung- bis zum 14.August 2004 - auf das in der Ausschreibung angegebene Konto nicht berücksichtigt wird und Teilnehmergebühr bei Nichtantritt verfällt.

Die Teilnehmergebühr in Höhe von ..... € haben wir auf das angegebene Konto unter Angabe des Verwendungszweckes ( lt. Ausschreibung) überwiesen.

\* Nichtzutreffendes bitte streichen

..... , den .....

.....  
Stempel und Unterschrift der BSG/SG  
(Betriebssport Kreis Verband)

# Saarländischer Betriebssportverband e. V.

**Anmeldevordruck**  
 4.DBM- Tischtennis *Mannschaft*  
 am 10.Oktober 2004 in Neunkirchen

Meldeschluß: 14.August 2004 (Poststempel)  
 Blatt ..... von.....

**VEREINSSPIELER ( - INNEN)**

**BKV :** .....

Herrn  
 Paul Georg  
 SBSV - Geschäftsstelle  
 Landsweilerstr. 12

66540 Neunkirchen

**V - M**

Name, Vorname	Geb.-Dat.	1		2		1						Gestartet am 9.10. in Klasse
		H E R R E N	H E R R E N	H E R R E N	H E R R E N	D A M E N	D A M E N	D A M E N	D A M E N			
1.1												
1.2												
1.3												
1.Ersatz												
2.1												
2.2												
2.3												
2.Ersatz												
3.1												
3.2												
3.3												

3.Ersatz

Name der BSG/SG/\* ..... Landesverband:.....

BSG/SG/ \* -TT- Spartenleiter: Name:..... Vorname:.....

Strasse .....Nr.....

PLZ / Ort ...../.....

Telefon di. .... / ..... pr. .... / .....

Fax di. .... / ..... pr. .... / .....

E-Mail: di.....@..... pr.....@.....

Es ist uns bekannt, daß unsere Meldung ohne Einzahlung- bis zum 14.August 2004 - auf das in der Ausschreibung angegebene Konto nicht berücksichtigt wird und Teilnehmergebühr bei Nichtantritt verfällt.

Die Teilnehmergebühr in Höhe von .....€ haben wir auf das angegebene Konto unter Angabe des Verwendungszweckes (lt. Ausschreibung ) überwiesen.

\* Nichtzutreffendes bitte streichen

..... , den .....

.....

Stempel und Unterschrift der BSG/SG  
 (Betriebssport Kreis Verband)