

43. Jahrgang Verbandsmitteilungsblatt Nr. 10 30. Juli 2004
als PDF unter www.bsv-hamburg.de

INHALTSVERZEICHNIS:

Mitteilungen des Vorstandes
Mitteilungen der Sparte Bowling
Mitteilungen der Sparte Fußball
Mitteilungen der Sparte Golf
Mitteilungen der Sparte Handball
Mitteilungen der Sparte Kegeln
Mitteilungen der Sparte Leichtathletik
Mitteilungen der Sparte Radsport
Mitteilungen der Sparte Rudern
Mitteilungen der Sparte Segeln
Mitteilungen der Sparte Sportschießen
Mitteilungen der Sparte Squash
Mitteilungen der Sparte Tischtennis

ONLINE:

www.bsv-hamburg.de
www.BSV-HAMBURG-BOWLING.de
www.bsv-hamburg.de
www.bsv-hamburg.de
www.bsv-handball-hamburg.de
www.bsv-hamburg.de
www.leichtathletik.bsv-hamburg.de
www.bsv-hamburg.de
www.bsv-hamburg.de
www.bsv-hamburg.de
www.bsv-hamburg.de
www.bsv-squash.de
www.fischtennis.bsv-hamburg.de

MITTEILUNGEN DES VORSTANDES

Fragebogenaktion

Im Zuge einer allgemeinen Kosteneinsparung im Bereich der Verwaltungsmittel soll in Zukunft das Verbandsmitteilungsblatt (VMB) nur noch an die BSGen versandt werden, die keine Möglichkeit haben, sich die Verbandsmitteilungen aus dem Internet (www.bsv-hamburg.de) herunterzuladen.

Aus diesem Grunde liegt ein Fragebogen bei, den Sie uns bitte ausfüllt zurücksenden. Die Einrichtung eines newsletters ist geplant. Die Zeitschrift Sport im Betrieb wird weiterhin versandt.

BSV-Fitness-Pass – Angebot für kleine BSGen

Der BSV hat Kooperationen mit Fitness-Centern (siehe Anlage) geschlossen. So besteht die Möglichkeit, bei Vorlage eines BSV-Fitness-Passes vergünstigte Konditionen zu bekommen. Informationen erhalten Sie auf der BSV-Geschäftsstelle. Dieses Angebot berührt nicht die Firmen-Verträge, sondern wendet sich an kleine BSGen, die ihren Mitgliedern ebenfalls Vergünstigungen anbieten können.

Belegung von öffentlichen Schulturnhallen durch Betriebssport

Abfrage von Nutzungszeiten der BSGen

Der Hamburger Senat will im Bereich Sport Einsparungen in Höhe von 3,5 Millionen Euro vornehmen. Im Bereich der Hallenbelegung soll hier möglicherweise eine Abgabe eingeführt werden. Es finden Gespräche des Hamburger Sportbundes mit dem Senat statt, zu denen auch der BSV eingeladen wurde. Es fehlen immer noch Angaben der BSGen zu Hallennutzungszeiten. Wir wollen erfahren, wie viele Stunden jede BSG durch Nutzungsverträge mit dem jeweiligen Bezirksamt zur Verfügung gestellt bekommt.

Diese Angaben erbitten wir von jeder BSG gesamt (nicht von einzelnen Sparten!)(zur besseren Übersicht auch von BSGen, die keine Hallen angemietet haben!) – soweit nicht schon im direkten Kontakt geschehen - **schriftlich bis zum 20.08.04 (wegen der Hamburger Ferien wurde der Termin verlängert) oder als Mail an ulrich.lengwenat@bsv-hamburg.de.** Keine Rückmeldungen können pauschale Kostenveranlagungen zur Folge haben.

Das Sportabzeichen 2004

Auf der Geschäftsstelle liegen die Broschüren für die Abnahme zum Sportabzeichen aus. Im Wettbewerb „Betriebssport“ waren die Sieger im letzten Jahr die BSGen Claudius Peters vor der Dt. Bundesbank Hamburg und der Dresdner Bank. Wer an der Wertung durch den Hamburger Sportbund teilnehmen möchte, melde sich bitte beim HSB, Nils Krüger, Tel. 040 / 419 08 – 259, oder unter www.deutsches-sportabzeichen.de . Nähere Informationen auch bei Erich Baetke (BSG Claudius Peters), Tel. 630 03 75 (priv.).

EuroSportFestival in Clermont-Ferrand 2005

Vom 15. bis 19. Juni 2005 findet in Clermont-Ferrand das 15. EuroSportFestival statt. Das Bulletin 1 ist erschienen. Informationen auch unter www.eurosportfestival2005.org Eine Kopie der Anmeldung erbitten wir an den BSV, U. Lengwenat. **Wer Interesse an einer gemeinsamen Anreise hat, melde sich bitte ebenfalls bei Ulrich Lengwenat. Wir prüfen gerade das Chartern eines Flugzeuges für ca. 150 bis 200 Personen.**

Nutzung des Raumes 17 beim BSV

Der große Gruppenraum, der für die Spartenleiterversammlungen genutzt wird, kann auch von den BSGen für Versammlungen oder Feste – in Absprache mit dem Betriebssportcasino - angemietet werden. Informationen gibt die Geschäftsstelle.

Kostenloses VBG-Seminar für Sicherheitsbeauftragte in BSGen

Sportvereine sind seit dem 1.1.2004 verpflichtet, sog. Sicherheitsbeauftragte zu benennen und zu qualifizieren. Die Verwaltungs-Berufsgenossenschaft (VBG) bietet in Zusammenarbeit mit dem HSB ein kostenloses Seminar für Vereine an unter dem Titel: „Der Sicherheitsbeauftragte im Sportverein: Unterstützung der Vereinsführung für den sicheren Vereinsbetrieb.“

Teilnehmende: Das Seminar richtet sich vorrangig an Vorstandsmitglieder, Geschäftsführende, Abteilungsleitende, Organisationsleitende und weitere Personen, denen Aufgaben der Sicherheit und des Arbeitsschutzes im Sportverein übertragen werden sollen (auch Trainer/innen, Übungsleitende, Sport- und Gerätewarte).

Themen, u.a.: Wer ist im Sportverein gesetzlich unfallversichert?

- Welche Aufgaben haben Sicherheitsbeauftragte und wie ist ihre Stellung im Verein?

Das Seminar bietet Informationen und Hilfestellungen für die praktische Arbeit im Verein an wie z.B. Sportstätten betreiben und nutzen, Sportanlagen und -geräte prüfen und beurteilen, sicherheitsbewusstes Verhalten im Verein fördern.

Termin: Mittwoch bis Freitag, 1. bis 3. September 2004, jeweils 17:30 - 21:30 Uhr

Leitung: VBG, **Ort:** Eimsbütteler TV

Anmeldungen bitte schriftlich über BSV Hamburg bei Ulrich Lengwenat.

Steuerlicher Hinweis

Umsatzsteuerliche Anforderungen bei der Ausstellung von Rechnungen

Sportvereine, die als Unternehmer Rechnungen über Lieferungen oder sonstige Leistungen ausstellen, müssen in diesen Rechnungen mindestens folgende Angaben machen:

1. Vollständiger Name des Vereins mit vollständiger Anschrift,
2. Vollständiger Name des Leistungsempfängers mit vollständiger Anschrift,
3. Steuernummer oder Umsatzsteuer-Identifikationsnummer des Vereins,
4. Ausstellungsdatum der Rechnung,
5. Rechnungsnummer,
6. Menge und die handelsübliche Bezeichnung der gelieferten Gegenstände oder Umfang und Art der sonstigen Leistung,
7. Zeitpunkt der Lieferung oder der sonstigen Leistung,
8. das nach Steuersätzen und einzelnen Steuerbefreiungen aufgeschlüsselte Entgelt für die Lieferung oder sonstige Leistung,
9. jede im Voraus vereinbarte Minderung des Entgelts (z. B. Skonto),
10. den anzuwendenden Steuersatz sowie den auf das Entgelt entfallenden Steuerbetrag,
11. im Falle einer Steuerbefreiung einen Hinweis darauf.

Sofern eine Rechnung nicht alle gesetzlichen Pflichtangaben enthält, kann der Leistungsempfänger die ausgewiesene Vorsteuer nicht abziehen. Da dem Leistungsempfänger die Prüfungspflicht obliegt, sind Sportvereine bei Leistungsbezügen für die Vermögensverwaltung, Zweckbetriebe und wirtschaftliche Geschäftsbetriebe betroffen, sofern die in Rechnung gestellte Umsatzsteuer ganz oder teilweise als Vorsteuer abziehbar ist.

Der Hinweis auf eine Steuerbefreiung bedarf nicht der Angabe der Befreiungsvorschrift. Es reicht eine Angabe in umgangssprachlicher Form aus, etwa "Steuerfreie Vermietung" oder "Steuerfreie Teilnehmergebühren für sportliche Veranstaltungen

(aus: Newsletter des Hamburger Sportbundes).

BSV-Sparten online

Vorstandsmitteilungen	www.bsv-hamburg.de
E-Mail der BSV-Geschäftsstelle	info@bsv-hamburg.de
Badminton	www.bsvhamburg-badminton.de
Bowling	www.BSV-HAMBURG-BOWLING.de
Chorsingen	www.bsv-hamburg.de , Chorsingen
Faustball	www.bsv-hamburg.de , Faustball
Fußball, Fußball-Schiedsrichter	www.bsv-hamburg.de , Fußball/Tabellen+Ergebnisse
Golf	www.bsv-hamburg.de , Golf
Handball	www.bsv-handball-hamburg.de
Kegeln	www.bsv-hamburg.de , Kegeln
Leichtathletik	www.leichtathletik.bsv-hamburg.de
Radsport	www.bsv-hamburg.de , Radsport
Schach	www.schach.bsv-hamburg.de
Segeln	www.bsv-hamburg.de , Segeln
Skat	www.grothkopf.de/skat/bsv.html
Sportschießen	www.bsv-hamburg.de , Sportschießen
Squash	www.bsv-squash.de
Tennis	www.bsv-hamburg.de , Tennis/Tabellen+Ergebnisse
Tischtennis	www.tischtennis.bsv-hamburg.de
Volleyball	www.blickhaeuser.de

NEU!!

Sonstiger Sport:

Deutscher Betriebssportverband	www.deutscher-betriebssportverband.de
Hamburger Sportbund	www.hamburger-sportbund.de
Olympus Marathon	www.marathon-hamburg.de
Alsterstaffel	www.alsterstaffel.de
Euro-Sport-Festival 2005	www.eurosportfestival2005.org
Deutsches Sportabzeichen	www.deutsches-sportabzeichen.de

BSGen online:

Weiß-Blau Allianz Hamburg e.V.	www.sv-wb-allianz.de
Tennisclub Blau-Gelb e.V.	www.fc-blau-gelb.hamburg.de
SV Blau-Weiß-Rot e.V.	www.sv-blauweissrot.de
CBWG Bargteheide, Fußball	www.fussi.info
DB Cargo, Fußball	www.home.arcor.de/tiger-bay/
SG Deutsche Bank	http://sport.konzern.db.com
Deutscher Ring	www.bsgdeutscherring.de
Deutscher Ring, Fußball	www.fussball.bsgdeutscherring.de
Dresdner Bank	

NEU!!!

<http://homepage.hamburg.de/SGDresdnerBankHH/>

FCH Golden Oldies	
von 1974 Quickborn, Fußball	www.golden-oldies-fch.de
SG Gruner + Jahr von 1961 e.V.	www.sg.guj.de
Hamburg-Mannheimer	www.bsg-hamburg-mannheimer.de
Hapag Lloyd, Tennis	www.burck-grande.de
Hermes Schleifmittel	www.hermes-fu3ball.de.vu
HHA	www.bsg-hha.de
HEW	www.hew-bsg.de
"Hopfen und Malz" Chor	www.brauereichor-hopfen-und-malz.de
JBH Hamburg, Fußball	www.fussball.jbh-hamburg.de
Lufthansa SV Hamburg e.V.	www.lsv-ham.de
NDR	www.ndr.de/ndr/derndr/betriebssport
Philips Leichtathleten	www.Kuddl-Voss.de
Postamt 2	www.bsg-postamt2.de
Siemens Lauffreunde HH	www.siemens-lauffreunde.de

NEU!!!

Mitgliederbewegungen:

Eintritte:

BSG Team DMG Dental-Material, Badminton, Leichtathletik, Radsport	(51 622)	zum 01.06.2004
BSG "K"-Line Deutschland (Badminton, Leichtathletik, Schwimmen, Tischtennis, Golf)	(52 819)	zum 01.08.2004
BSG Hamburger Apotheken, Leichtathletik	(51 037)	zum 01.08.2004

gez.

Ulrich Lengwenat

**Das Verbandsmitteilungsblatt Nr. 11/04 erscheint am 20. August 2004,
als PDF unter www.bsv-hamburg.de**

Betriebssportverband Hamburg e.V.
Wendenstr. 120, 20537 Hamburg
Tel. 040 / 23 37 77 / 78, Fax 040 / 23 37 11
Info@bsv-hamburg.de
www.bsv-hamburg.de

BSG-Nr.: BSG:.....

Adresse:.....

E-Mail:.....

Internet:.....

Rückgabe: 3. Sept. 2004
Senden/faxen Sie uns bitte dieses Blatt ausgefüllt zurück.
**Falls wir keine Antwort von Ihnen erhalten, werden wir den Versand
des VMB an Ihre BSG zum 31.12.2004 einstellen.**

- Wir können die Verbandsmitteilungen (VMB) über das Internet abrufen und brauchen keine Zusendung des VMB auf dem Postweg.
- Wir haben Interesse an der Einrichtung eines BSV-newsletters an die o.g. E-Mail-Adresse.
- Wir wollen weiterhin die Verbandsmitteilungen per Post zugestellt bekommen.
- Ihre BSG-Postadresse ist korrekt? (bitte kontrollieren)
- Es sind Änderungen vorzunehmen, siehe oben.
- Weitere Wünsche/Anregungen bitte auf der Rückseite vermerken!

Hamburg, Datum

BSG-Vorstand

Lust auf Fitness?

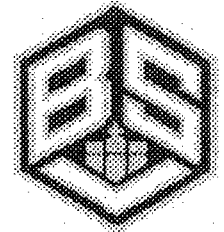

Dann aber Zack !

Alle BSV-Mitglieder können mit dem Erwerb des neuen „Fitness Passes“ zu gesonderten Konditionen im Fitnessstudio Sport treiben !

Alle unten genannten Sportstudios bieten nach Vorlage des Passes günstigere Konditionen an. Detaillierte Infos und Fitness Pässe gibt es in der Geschäftsstelle bei Rafael Sybis unter 040/23 37 77.

In allen Fitnesscentern ist ein Probetraining nach Verabredung möglich !

Alle Studios in alphabetischer Reihenfolge:

- **ASPRIA Hamburg „Family & Sporting Club für gehobene Ansprüche“**

Rehagen 20, 22339 Hamburg- Alstertal
Tel.: 040/520 190- 12/13/14 www.aspria.de

- **Eisenhauer Training „Gezieltes Rückentraining“**

Osterfeldstr. 12-14, 20607 Hamburg- Eppendorf
Tel. / Fax: 040/513 265 55
Am Neumarkt 30, 22041 Hamburg- Wandsbek
www.eisenhauer-training.de

- **NEU: Elixia Health & Wellness Group Langenhorn**

Essenerstraße 4 /Valvopark, 22149 Hamburg
Tel.: 040/53 03 50 44 www.elixia.com

- **Fitness Oase Eidelstedt „Studio mit persönlicher Note“**

Alte Elbgaustraße 7 a, 22523 Hamburg- Eidelstedt
Tel. / Fax: 040/570 898 2-83 www.fitnessoase-eidelstedt.de

- **Holmes Place Lifestyle Club „Club für mehr Lebensqualität“**

Bostelreihe 2, 22083 Hamburg- Mundsburg
Bitte ein Termin vereinbaren. Tel. / Fax: 040/280 026 26
www.holmesplace.de/Hamburg

- **Royal Sports Club „Training und Wellness für Individualisten“**

Eulenkrugstraße 68, 22359 Hamburg- Volksdorf
Tel. / Fax: 040/609 180 0 www.royalsports.de

- **Sporting Life Eppendorf „Wo Fitness Spaß macht“**

Robert-Koch-Str. 26, 20249 Hamburg- Eppendorf
Tel. / Fax: 040/472 075- 76 www.sporting-live.de

- **Neu: Sportline „Fitness und Mehr“**

Am Neugrabener Bahnhof 34; 21149 Hamburg
Tel.: 040/702 40 99 www.sportline2000.de

Bowling online: www.BSV-Hamburg-Bowling.de

SPARTE BOWLING

Das nächste Verbandsmitteilungsblatt erscheint am 20. August 2004

PUNKTSPIELSAISON 2004/2005

Der heutigen Ausgabe liegen die Punktspieltabellen sowie die weiteren Unterlagen für die nächste Saison bei. Leider konnten nicht alle Wünsche erfüllt werden.

Einige BSG'n haben einen neuen Namen erhalten und somit haben sich auch die Kürzel geändert.

Landeszentralbank	Deutsche Bundesbank Hamburg	BBK
Blau Gelb	Axel Springer Hamburg von 1955	AS
Thuringia Generali	Generali Versicherung AG	GEV
Hein Gas	E.ON Hanse	EON

Nun wird auch die namentliche Meldung gefordert. Auf dem Meldebogen sind alle SpielerInnen zu melden, auch die Ersatzspieler.

Unter 1. Mann. alle SpielerInnen für die 1. Mannschaft aufführen, dann 2. Mann. nun die SpielerInnen für die 2. Mannschaft eintragen usw.

Sollen im Laufe der Saison **nicht gemeldete** Spieler/Innen eingesetzt werden, müssen diese vor dem ersten Einsatz **nachgemeldet** werden. Der Einsatz muss vom Spielausschuss genehmigt werden. Der Meldebogen ist vollständig, leserlich und ordentlich auszufüllen, alle zutreffenden Möglichkeiten sind kenntlich zu machen.

Der Meldebogen ist ausschließlich an folgende Anschrift zu senden:

Winfried Skalden, Meiendorfer Str. 50, 22145 Hamburg

Meldeschluss ist der 31. August 2004

SOMMERRUNDEN POKAL 2004

Das Halbfinale findet am 18. und 25. August, das Finale am 01. September auf der Anlage Osdorf, 18.00 Uhr.

38. STÄDTEVERGLEICH HAMBURG- BERLIN 2004

Die Einladung lag dem letzten VMB bei.

B K S A (Bundeskegelsportabzeichen)

Am 04./05. September besteht die Möglichkeit auf der Anlage US Play Wagnerstr. das B K S A zu machen. Informationen liegen dieser Ausgabe bei.

SPIELAUSSCHUSS BOWLING

WOLFGANG GROßMANN

OBMANN

Spielausschuss Bowling 2004/2005

www.BSV-Hamburg-Bowling.de

Endreß, Maren BSG Dresdner Bank	Einteilung Turniere	Stiller Winkel 5 22927 Großhansdorf	Privat 04102/ 6 43 99 Fax 04102/69 16 40 Handy 0177 455 92 15
Endreß, Rudi BSG Dresdner Bank	Einteilung Turniere	Stiller Winkel 5 22927 Großhansdorf	Privat 04102/ 6 43 99 Fax 04102/69 16 40 Handy 0177 455 92 14
		E-Mail:	BSV@Rudi-Endress.de
Götz, Burkhard BSG Wer liefert Was	stellv. Obman Sonderaufgaben	Osdorfer Landstr. 104 22549 Hamburg	Privat 80 66 25 Gesch. 25 44 01 80 Fax 25 44 01 07
Großmann, Wolfgang BSG E.ON Hanse 3272	Obmann Einteilung	Hirsekamp 25 22175 Hamburg	Privat 64 94 02 10 Gesch. 04106/629
	Punktspiele, Verbandsmit- teilungsblatt		Fax 64 94 02 11 Handy 0170 966 35 93
		E-Mail:	ws.grossmann@t-online.de
Kann, Achim BSG Rot Gelb Hamburg	Passwesen Erteilung der Spielberechtigung	Am Kleinen Kanal 5 21107 Hamburg	Privat 75 66 66 65 Fax 75 66 66 65
Lahaine, Reinhard BSG Deutsche Bank	Abrechnung Turniere	Nissenstr. 14 20251 Hamburg	Privat 48 86 47
Malchow, Dieter BSG Deutsche Bank	Sonderaufgaben	Auf dem Königslande 74 22047 Hamburg	Gesch.65 05 47 44 Fax 65 05 47 44
		E-Mail:	Dietrichmalchow@web.de
Milde, Stephan BSG B W V L	Pokale	Rönneburger Str. 46 c 21079 Hamburg	Privat 7 63 61 43 Gesch. 42871-3856 Fax 7 63 61 43
Schmoock, Sigrid BSG E.ON Hanse 3674	Punktspiele Spielberichte	Oher Weg 28 C 21509 Glinde	Privat 7 22 54 07 Gesch. 04106/629
	Damen, Herren		Fax 7 22 54 07
Skalden, Winfried BSG B W V L	Punktspiele Spielerkontrolle: Damen, Herren Rangliste	Meiendorfer Str. 50 22145 Hamburg	Privat 679 98 393 Gesch.42840 8422 Fax 679 98 393
		E-Mail:	Winfried.Skalden@t-online.de

Stand: 30. Juli 2004

PUNKTSPIELSAISON 2004/2005

Anmerkungen zum Spielsystem und den Punktspielen

Bei allen Punktspielantritten werden die Bahnen von den beteiligten Mannschaften entsprechend der Reihenfolge, die sich aus dem Spielsystembogen ergibt, eingenommen. Lediglich der letzte Antritt ist nicht festgelegt, sondern wird in der Reihenfolge des Tabellenstandes nach dem 13. Antritt, aber entsprechend dem Eintrag auf dem Spielsystembogen gespielt.

Im Spielsystembogen werden die Mannschaften in der Reihenfolge der Klasseneinteilung, wie am Saisonanfang im Verbandsmitteilungsblatt veröffentlicht, eingetragen. In dieser Reihenfolge sind die Mannschaften abwechselnd Ausrichter.

Der Ausrichter hat dafür Sorge zu tragen,

- das auch auf dem Anhang zum Spielbericht die **gleiche Reihenfolge** der Mannschaften eingehalten wird.
- das vor Spielbeginn des Punktspieles die Spielerpässe dem jeweiligen Spielpartner vorgelegt werden. (Der Spielausschuss behält es sich vor, zusätzliche Passkontrollen vorzunehmen.)
- das die Punktspielberichte, vollständig, sauber und ordentlich ausgefüllt sind.
- das der Anhang zum Spielbericht ausgefüllt und zusammen mit allen Original- Spielberichten umgehend an folgende Adresse geschickt wird:

Punktspielberichte und Anhang zum Spielbericht der Damen und Herren

SIGRID SCHMOOCK
Oher Weg 28 C
21509 Glinde

Es dürfen nur folgende Formulare verwandt werden:

Spielbericht BSV 2001

Anhang zum Spielbericht (12er, 10er, 8er Klassen)

Eigene Vordrucke dürfen dann benutzt werden, wenn sie von den offiziellen nicht abweichen. Alle anderen Formulare sind ungültig und werden nicht gewertet.

Weitere Anmerkungen zum reibungslosen Ablauf:

Bei Klassen mit ungerader Mannschaftszahl gilt die für diesen Antritt vorgesehene Spielweise nicht. Die Mannschaften rücken von links bzw. rechts zusammen und spielen **alle** Durchgänge auf **einer** Bahn (europäische Spielweise).

Tritt eine Mannschaft nicht an, so verändert sich die Punkteverteilung **nicht**. Die Mannschaft hat sich beim Ausrichter und Spielausschuss abzumelden. Der Ausrichter hat die Abmeldung auf der Rückseite des Anhang zum Spielbericht zu notieren.

Eine Änderung der Punkteverteilung erfolgt nur dann, wenn dies ausdrücklich im Verbandsmitteilungsblatt erwähnt wurde.

Werden Spieler/innen beim Punktspiel eingesetzt, die nicht im Besitz einer gültigen Spielberechtigung sind, wird die betreffende Mannschaft nicht gewertet und erhält keinen Punkt. Die Ergebnisse werden nicht für die Rangliste gewertet. Die anderen Mannschaften behalten ihre errungenen Punkte (keine Punkteveränderung aufgrund von Punktabzug).

Achtung: Bei nicht voll durchgespielten Durchgängen (zu spät begonnen/abgebrochen) wird die Pinzahl des/der betreffenden Spielers/in zwar für das Gesamtmannschaftsergebnis gezählt, jedoch für die Rangliste des/der betreffenden Spielers/in nicht berücksichtigt. Dies muss auf der **Rückseite** vom **Spielbericht** vermerkt und vom Ausrichter schriftlich bestätigt werden. Befindet sich kein Vermerk auf dem Spielbericht wird alles voll gewertet, eine **nachträgliche** Meldung **wird nicht** berücksichtigt.

Die Startzeiten sind einzuhalten, eine sogenannte Wartezeit für Verspätungen gibt es nicht. Es besteht ein Anrecht auf 5 Minuten Probebowling (kostenlos). Dies kann jedoch vor dem eigentlichen Zeitpunkt vom Counter angesetzt werden. Es muss und soll zügig gespielt werden, so dass das Punktspiel gegen 20.00 Uhr beendet ist. Nach dem Punktspielantritt sind die Bahnen **unverzüglich** für die nachfolgenden Spieler/innen frei zumachen.

Um Störungen während des Spieles zu vermeiden, empfiehlt es sich, die Spielgebühren bereits vor dem Antritt zu entrichten. Die Bahnbetreiber sind berechtigt die vorherige Bezahlung zu verlangen.

Tritt eine Mannschaft unvollständig bzw. überhaupt nicht an, so ist auf der komplette Spielpreis zu entrichten. Von den Mannschaften die zu einem Punktspiel nicht erscheinen, ist der Spielpreis umgehend an den Bahnbetreiber zu bezahlen.

Es darf mit 2 Spieler/innen angefangen werden, wenn bei Beendigung des Antritts mindestens 3 Spieler/innen angetreten sind, wird das Spiel gewertet. Ansonsten wird der Antritt mit 0 Punkten gewertet und gilt als nicht angetreten. Bereits absolvierte Würfe der eigenen Mannschaft dürfen *nicht* nachgeholt werden.

Bei Ausfall einer Bahn hat die Mannschaft Anspruch auf eine Ersatzbahn. In diesem Fall sollte mit dem Bahnbetreiber bzw. dem -personal gesprochen werden. Dies ist Aufgabe des Ausrichters. Auf jeden Fall sollten diese Gespräche ruhig und sachlich geführt werden, wenn auch der Anlass manchmal unerfreulich ist. Mängel an den Bahnen und/oder beim Bedienungspersonal sollten genauso wie Beschwerden über unsportliches Verhalten einzelner Spieler/innen oder Mannschaften schriftlich dem Spielausschuss gemeldet werden. Ein Streit sowie ungebührliches Verhalten sind zu unterlassen.

Einen Punktspielabbruch kann nur der Ausrichter anordnen. Dies jedoch nur mit Rücksprache aller Mannschaftsführer, wobei die Zustimmung durch Unterschrift auf dem Anhang zum Spielbericht zu dokumentieren ist. Ein Anspruch auf Wiederholung eines abgebrochenen Antrittes besteht nicht.

Bei allen Punktspielen und Turnieren wird mit Foulline gespielt. Der Ausrichter hat darauf zu achten, dass die Foulline eingeschaltet ist.

Sportkleidung: Bei allen offiziellen Veranstaltungen des BSV Hamburg ist in einer einheitlichen, sportgerechten Kleidung anzutreten. Krawatten, Pullover, Straßenanzug usw. haben während eines Punktspieles oder Turniers nichts auf der Bahn verloren. Der Ausrichter wird angehalten, auf sportgerechte Kleidung zu achten. Bowlingspieler/innen bzw. Mannschaften die nicht in sportgerechter Kleidung antreten sind auf dem Anhang zum Spielbericht zu vermerken.

Ich verweise in diesem Zusammenhang nochmals auf die Spiel- und Wettkampfordnung Punkt 8 und 9.2 A hin.

SPIELAUSSCHUß BOWLING

Wolfgang Großmann

Obmann

Punktspielsaison 2004/2005

Die Punktspiele finden auf folgenden Anlagen statt.

US PLAY BRUNSWICK BOWLING

WA

Wagnerstr. 3
22081 Hamburg
Tel. 29 10 32
Fax 29 12 09

Punktspielpreis € 29,40/Antritt

BOWLINGCENTER OSDORF

OS

Bitburg Bowling Bornheide GmbH
Tel. 800 15 52
Fax 800 52 26

Punktspielpreis € 28,50/Antritt

GILDE BOWLING

WB

Wandsbeker Zollstr. 25- 29
22041 Hamburg
Tel. 68 01 69
Fax 68 02 69

Punktspielpreis € 28,00/Antritt

GILDE BOWLING 44

OT

Baurstr. 1 - 3
22605 Hamburg
Tel. 88 12 85 55
Fax 88 12 85 50

Punktspielpreis € 28,00/Antritt

BSG'en, die am Punktspielbetrieb teilnehmen

AAH	Arbeitsamt Hamburg
AIR	Airbus AG
ALL	SV Weiß Blau Allianz
APC	Airport - Courier
AS	BSG Axel Springer
AST	Astra Bav. St.Pauli-Br.
AW	Altonaer Wellpappe
AXA	AXA Sportvereinigung
B36	Berufgen.f.Gesundheitsd.
BAT	B A T
BBK	Dt. Bundesbank Hamburg
BFI	Behörde für Inneres
BP	BP Holding AG
BSW	Bahnsozial-Werk Hamburg
BVT	BV / Thales
BWK	BWK Grashüpfer
BWR	SV Blau-Weiß-Rot v.1922 eV
BWV	B W V L
CLP	BMH-Claudius Peters AG
CON	Condor-Versicherung
CPN	GE Compunet
DA	Die Aktiven
DAK	D A K
DB	Deutsche Bank
DH	Die Hanseaten
DKY	Dakosy
DRB	Dresdner Bank AG
DRG	Deutscher Ring
DSO	Die Socke
EAG	Eppendorf AG
ED	Edeka
EG	Eurogate
EHL	Ehlers Kabel
EON	E.ON Hanse
ESW	ESW Extel System
FAB	Finanzamt Blankenese
FW	Feuerwehr Hamburg
G+J	Gruner & Jahr
GEV	Generali VersicherungsAG
HAN	Hanse Merkur
HAS	Hamburger Sparkasse
HEW	H E W
HFT	Hansa Funk Taxi
HHA	Hamburger Hochbahn
HIM	BC Himmelfahrt
HLA	HHLA
HM	Hamburg Mannheimer

HOL	Holstenbrauerei
HS	Hans Schwarzkopf
HSE	Hallensport-Eintracht EV
HSB	HSH Nordbank
IBM	IBM Klub
JH	Jungheinrich
KOL	Kolbenschmidt
KRV	Kravag
LEM	BC LEMAG
LSV	Lufthansa
LUD	W. Ludolph
MAR	Marmor Möller
MAS	Maske '98
MBS	Multibank Software
MON	Montblanc
NA	Norddeutsche Affinerie
OIL	bpLubesService GmbH
OLV	Die Olive
OTT	Otto
P 2	Postamt 2
P11	Postamt 11
P13	Postamt 13 FA 1
P74	Postamt 74
PAN	Panasonic
PBK	PintschBamagKrüger
PET	Peters Maschinenfabrik
POL	Polizei Hamburg v. 1872
PRV	Provinzial
PVG	Pinneberger Verkehrsges.
REW	Rewe
RGE	SV Rot Gelb Hamburg
S+H	BWVL Strom- und Hafengebäude
SEB	SEB AG
SGS	SG Stern Daimler Chrysler AG
SID	SV Signal Iduna
SPA	Spar Hamburg
STI	Still
STP	Stadt Pinneberg
STW	Steinway & Sons
SVR	SV Rapid
TCH	Tchibo
TEL	Deutsche Telekom
TNV	Tenovis
TRE	Tretorn
V+W	Vereins.- und Westbank
VOF	Volksfürsorge-Unternehmensgr.
VTG	V T G
WLW	Wer liefert Was
WOP	Wopersnow
ZDF	Sportgruppe Z D F
ZIP	Zippert & Co

PUNKSPIELSAISON 2004/2005

Auf- und Abstiegsregelung für die Punktspielsaison 2004/2005

DAMEN

Sonderklasse		2 Absteiger
A- Klassen	1 Aufsteiger	

HERREN

Sonderklasse		4 Absteiger
A- Klassen	1 Aufsteiger	2 Absteiger
B- Klassen	2 Aufsteiger	2 Absteiger
C- Klassen	1 Aufsteiger	2 Absteiger
D- Klassen	2 Aufsteiger	1 Absteiger
E- Klassen	2 Aufsteiger	

BOWLING - Punktspielsaison 2004 / 05

MONTAG

HERREN

KLASSE	HERREN								
	S	A 1	B 1	C 1	C 2	D 1	D 2	E 1	
	17.45	17.45	17.45	17.45	17.45	17.45	17.45	17.45	
	APC 1	HHA 1	HFT 1	P13 2	AXA 2	B36 1	AS 1	AST 5	
	BVT 1	HSH 1	STP 1	HS 2	HLA 1	AW 1	OIL 2	V+W 3	
	HAS 1	RGE 2	SVR 1	SPA 2	PRV 1	HLA 2	P2 5	BSW 3	
	DSO 1	PET 1	EON 1	DAK 1	ED 3	HEW 5	HIM 2	POL 1	
	BWV 1	VOF 1	EG 2	BWV 7	FW 3	G+J 4	WLW 2	ED 6	
	DH 1	OLV 1	KOL 1	IBM 1	VOF 5	LSV 7	SID 6	HAS 14	
	HSE 1	ED 1	BP 1	HAS 7	SID 4	HAS 9	HAS 12	HAS 16	
	BVT 2	HAS 3	P2 3	FW 4	HM 2	REW 2	AAH 3		
	TEL 1	BWV 2	DB 3	LSV 5	REW 1				
	MAS 1	TNV 1	BAT 1	HAN 1	BBK 3				
	SGS 1								
	SID 1								
38 .	13.09.		OT	WB	WA		OS		
39 .	20.09.	WB				OS		WA OT	
40 .	27.09.		WA	OT	OS		WB		
41 .	04.10.	OT				WB		OS WA	
42 .	11.10.		OS	WA	WB		OT		
43 .	18.10.	WA				OT		WB OS	
44 .	25.10.		WB	OS	OT		WA		
45 .	01.11.	OS				WA		OT WB	
46 .	08.11.		OT	WB	WA		OS		
47 .	15.11.	WB				OS		WA OT	
48 .	22.11.		WA	OT	OS		WB		
49 .	29.11.	OT				WB		OS WA	
50 .	06.12.		OS	WA	WB		OT		
51 .	13.12.								
52 .	20.12.								
53 .	27.12.								
				2	0	0	5		
01 .	03.01.								
02 .	10.01.	WA				OT		WB OS	
03 .	17.01.		WB	OS	OT		WA		
04 .	24.01.	OS				WA		OT WB	
05 .	31.01.		OT	WB	WA		OS		
06 .	07.02.	WB				OS		WA OT	
07 .	14.02.		WA	OT	OS		WB		
08 .	21.02.	OT				WB		OS WA	
09 .	28.02.		OS	WA	WB		OT		
10 .	07.03.	WA				OT		WB OS	
11 .	14.03.		WB	OS	OT		WA		
12 .	21.03.	OS				WA		OT WB	
13 .	28.03.	OSTERMONTAG							
14 .	04.04.	WB				OS		WA OT	
15 .	11.04.		OT	WB	WA		OS		
16 .	18.04.	OT				WB		OS WA	
17 .	25.04.		WA	OT	OS		WB		
18 .	02.05.								

BOWLING - Punktspielsaison 2004 / 05

DIENSTAG

		HERREN						DAMEN	
KLASSE		A 2	A 3	B 2	C 3	C 4	D 3	E 2	S
		17.45	17.45	17.45	17.45	17.45	17.45	17.45	17.45
		JH 1	PAN 1	HHA 2	BBK 4	DRG 3	HAS 10	OIL 3	LSV 1
		EG 1	VOF 2	OIL 1	S+H 2	AAH 2	LUD 1	CON 1	SVR 1
		OTT 1	P13 1	DB 2	FAB 1	WOP 1	BWV 8	CON 3	JH 1
		EAG 1	FW 1	STI 1	OTT 3	PVG 1	LEM 1	VOF 8	HM 1
		HAS 4	LSV 2	VOF 3	V+W 2	KRV 1	ED 5	DKY 1	RGE 1
		DSO 2	HAS 2	WLW 1	BWR 2	JH 3	HHA 5	AST 4	DRB 1
		P11 1	P2 2	ALL 1	DRB 3	BVT 4	LSV 6		P2 1
		AST 1	V+W 1	BBK 1	DA 2	ZDF 1	EON 4		OTT 1
		HOL 1	DB 1	FW 2	DRG 2	PET 2			HEW 1
		LSV 1	BWV 4	CPN 1	NA 2	DAK 2			LSV 2
38 .	14.09.	OT		WA	WB			OS	
39 .	21.09.		OT			WA	WB		OS
40 .	28.09.	WA		OS	OT			WB	
41 .	05.10.		WA			OS	OT		WB
42 .	12.10.	OS		WB	WA			OT	
43 .	19.10.		OS			WB	WA		OT
44 .	26.10.	WB		OT	OS			WA	
45 .	02.11.		WB			OT	OS		WA
46 .	09.11.	OT		WA	WB			OS	
47 .	16.11.		OT			WA	WB		OS
48 .	23.11.	WA		OS	OT			WB	
49 .	30.11.		WA			OS	OT		WB
50 .	07.12.								
51 .	14.12.								
52 .	21.12.								
53 .	28.12.								
				2	0	0	5		
01 .	04.01.								
02 .	11.01.		OS			WB	WA		OT
03 .	18.01.	OS		WB	WA			OT	
04 .	25.01.		WB			OT	OS		WA
05 .	01.02.	WB		OT	OS			WA	
06 .	08.02.		OT			WA	WB		OS
07 .	15.02.	OT		WA	WB			OS	
08 .	22.02.		WA			OS	OT		WB
09 .	01.03.	WA		OS	OT			WB	
10 .	08.03.		OS			WB	WA		OT
11 .	15.03.	OS		WB	WA			OT	
12 .	22.03.		WB			OT	OS		WA
13 .	29.03.	WB		OT	OS			WA	
14 .	05.04.		OT			WA	WB		OS
15 .	12.04.	OT		WA	WB			OS	
16 .	19.04.		WA			OS	OT		WB
17 .	26.04.	WA		OS	OT			WB	
18 .	03.05.								

BOWLING - Punktspielsaison 2004 / 05

MITTWOCH

		HERREN					DAMEN		
KLASSE		B 3	C 5	C 6	D 4	D 5	E 3	A 1	A 2
		17.45	17.45	17.45	17.45	17.45	17.45	17.45	17.45
		HEW 2	TNV 2	AAH 1	HAS 8	BWR 3	HAS 13	P2 2	P2 3
		G+J 1	DRB 2	AIR 2	EON 3	TRE 1	AXA 4	OTT 2	V+W 1
		LSV 3	G+J 3	AST 2	SVR 2	HAS 11	PAN 4	ZIP 1	REW 1
		BWV 5	HEW 4	MAS 2	S+H 3	GEV 1	ESW 2	HEW 2	ZIP 2
		DB 4	AS 1	HAS 5	KOL 3	PAN 2	HAS 15	SVR 2	BWK 1
		ALL 2	HAS 6	NA 3	DB 6	VTG 1	SID 7	JH 2	LSV 4
		DRG 1	SPA 4	TEL 2	DRG 5	BBK 5		LSV 3	STW 1
		BBK 2	ED 4	HHA 3	MON 1	SEB 1		P2 4	
		BWR 1	BSW 2	BSW 1					
		HSH 2	OTT 4	EHL 1					
38 .	15.09.	OT	WB		OS			WA	
39 .	22.09.			WA		OT	WB		OS
40 .	29.09.	WA	OT		WB			OS	
41 .	06.10.			OS		WA	OT		WB
42 .	13.10.	OS	WA		OT			WB	
43 .	20.10.			WB		OS	WA		OT
44 .	27.10.	WB	OS		WA			OT	
45 .	03.11.			OT		WB	OS		WA
46 .	10.11.	OT	WB		OS			WA	
47 .	17.11.			WA		OT	WB		OS
48 .	24.11.	WA	OT		WB			OS	
49 .	01.12.			OS		WA	OT		WB
50 .	08.12.								
51 .	15.12.								
52 .	22.12.								
53 .	29.12.								
				2	0	0	5		
01 .	05.01.								
02 .	12.01.			WB		OS	WA		OT
03 .	19.01.	OS	WA		OT			WB	
04 .	26.01.			OT		WB	OS		WA
05 .	02.02.	WB	OS		WA			OT	
06 .	09.02.			WA		OT	WB		OS
07 .	16.02.	OT	WB		OS			WA	
08 .	23.02.			OS		WA	OT		WB
09 .	02.03.	WA	OT		WB			OS	
10 .	09.03.			WB		OS	WA		OT
11 .	16.03.	OS	WA		OT			WB	
12 .	23.03.			OT		WB	OS		WA
13 .	30.03.	WB	OS		WA			OT	
14 .	06.04.			WA		OT	WB		OS
15 .	13.04.	OT	WB		OS			WA	
16 .	20.04.			OS		WA	OT		WB
17 .	27.04.	WA	OT		WB			OS	
18 .	04.05.								

BOWLING - Punktspielsaison 2004 / 05

DONNERSTAG

HERREN

KLASSE		A 4	B 4	C 7	C 8	D 6	D 7	D 8	E 4
		17.45	17.45	17.45	17.45	17.45	17.45	17.45	17.45
		MAR 1	DRB 1	SID 2	JH 2	AIR 3	DA 3	MBS 1	HHA 6
		HEW 1	ED 2	BFI 1	CLP 1	SPA 5	PAN 3	AXA 3	VOF 7
		P2 1	DA 1	AXA 1	STI 2	HAN 2	DB 5	P2 6	CON 2
		BWV 3	HEW 3	KOL 2	NA 1	ZIP 2	AST 3	ALL 3	HM 3
		HS 1	BVT 3	P2 4	SID 3	ESW 1	SGS 2	P11 2	PBK 1
		AIR 1	BWV 6	VOF 4	IBM 2	NA 4	JH 4	SID 5	JH 5
		RGE 1	HIM 1	G+J 2	LSV 4	FAB 2	VOF 6	BWK 1	
		TCH 1	EON 2	STW 1	S+H 1	DRB 4	HAN 3	DRG 4	
		SPA 1	HM 1	HHA 4	SPA 3				
		OTT 2	ZIP 1	P74 1	STW 2				
38.	16.09.	OT		WB		WA			OS
39.	23.09.		OT		WB		OS	WA	
40.	30.09.	WA		OT		OS			WB
41.	07.10.		WA		OT		WB	OS	
42.	14.10.	OS		WA		WB			OT
43.	21.10.		OS		WA		OT	WB	
44.	28.10.	WB		OS		OT			WA
45.	04.11.		WB		OS		WA	OT	
46.	11.11.	OT		WB		WA			OS
47.	18.11.		OT		WB		OS	WA	
48.	25.11.	WA		OT		OS			WB
49.	02.12.		WA		OT		WB	OS	
50.	09.12.								
51.	16.12.								
52.	23.12.								
53.	30.12.								
				2	0	0	5		
01.	06.01.								
02.	13.01.		OS		WA		OT	WB	
03.	20.01.	OS		WA		WB			OT
04.	27.01.		WB		OS		WA	OT	
05.	03.02.	WB		OS		OT			WA
06.	10.02.		OT		WB		OS	WA	
07.	17.02.	OT		WB		WA			OS
08.	24.02.		WA		OT		WB	OS	
09.	03.03.	WA		OT		OS			WB
10.	10.03.		OS		WA		OT	WB	
11.	17.03.	OS		WA		WB			OT
12.	24.03.		WB		OS		WA	OT	
13.	31.03.	WB		OS		OT			WA
14.	07.04.		OT		WB		OS	WA	
15.	14.04.	OT		WB		WA			OS
16.	21.04.		WA		OT		WB	OS	
17.	28.04.	WA		OT		OS			WB
18.	05.05.								

Meldebogen für die Punktspielsaison 2004/2005

Namentliche Meldung

**Meldeschluss: 31. August 2004
(Poststempel)**

**Winfried Skalden
Meiendorfer Str. 50
22145 Hamburg**

HERREN

Die Mannschaften und den/ die Mannschaftsführer/in bitte kenntlich machen

Es muss jede zutreffende Spalte jedes(r) Spielers/in angekreuzt werden.

Betriebssportler: im Betrieb der BSG beschäftigt, Ehepartner/Eltern im Betrieb der BSG beschäftigt

Gastspieler: **n i c h t** im Betrieb der BSG beschäftigt

Vereinsspieler: Mitglied in einem Bowling- Club/Verein

Mann.	Name, Vorname	Passnummer	Betriebssp.	Gastsp.	Vereinssp.

Betriebssportgemeinschaft

Hamburg,

Spartenleiter/in

Telefon

Meldebogen für die Punktspielsaison 2004/2005
Namentliche Meldung

Meldeschluss: 31. August 2004
(Poststempel)

Winfried Skalden
Meiendorfer Str. 50
22145 Hamburg

DAMEN

Die Mannschaften und den/ die Mannschaftsführer/in bitte kenntlich machen

Es muss jede zutreffende Spalte jedes(r) Spielers/in angekreuzt werden.

Betriebssportler: im Betrieb der BSG beschäftigt, Ehepartner/Eltern im Betrieb der BSG beschäftigt

Gastspieler: n i c h t im Betrieb der BSG beschäftigt

Vereinsspieler: Mitglied in einem Bowling- Club/Verein

Mann.	Name, Vorname	Passnummer	Betriebssp.	Gastsp.	Vereinssp.

Betriebssportgemeinschaft

Hamburg, _____
Spartenleiter/in Telefon

SOMMERRUNDE 2004

HAUPTRUNDE

2. Runde

Strom + Hafenbau

1.836	Tonny Ilocto	756
1.909	Marudy San Juan	684
3.745		

E.ON Hanse

2.054	Sigrid Schmoock	725
2.131	Sigrid Schmoock	754
4.185		

Norddt. Affinerie 2

2.046	Dieter Walter	729
2.086	Dieter Walter	740
4.132		

B W V L 1

2.229	Thorsten Ohlhus	792
2.406	André Grohmann	845
4.635		

H E W 2

2.160	Rainer Theus	744
2.064	Rainer Theus	763
4.228		

Panasonic

Liegt nicht vor		
2.295	Michael Glaesel	847

H E W 1

2.002	Andreas Christiansen	729
2.263	Andreas Christiansen	871
4.265		

Lufthansa 2

2.163	Thomas Habel	739
2.076	Thomas Habel	730
4.239		

Himmelfahrt

1.904	Dieter Bock	639
1.921	Dieter Bock	689
3.825		

Kolbenschmidt

2.007	Peter Schröder	746
1.878	Maik Slappendel	758
3.885		

Vereins- und Westbank

1.910	Walter Schacht	727
2.005	Wolfgang Sievers	691
3.915		

Deutsche Bank 1

2.266	Frank- Peter Hanne	794
2.184	Ralph Kühne	754
4.450		

Rot Gelb

2.159	Stephan Reidt	733
2.122	Klaus Rittmann	750
4.281		

Lufthansa 1

1.882	Friedel Wiese	653
2.120	Lydia Heer	783
4.002		

Lufthansa 4

2.241	Rolf Wicens	865
2.482	Rolf Wicens	842
4.723		

Allianz 1

2.257	Heinz Kobel	780
1.993	Karsten Haß	749
4.250		

Bowlingbahnen	Bundeskegelsportabzeichen des DKB (BKSA)		
	Abzeichen in Bronze	Abzeichen in Silber	Abzeichen in Gold
Bewerber - Klasse / Bedingungen			
Männer und Junioren (19 - 49 Jahre) 8 Spiele	1280	1360	1480
Freizeitsportler 4 Spiele	640	680	740
Senioren A (50 - 59 Jahre) Damen und Juniorinnen (19 - 49 Jahre) 6 Spiele	870	930	1020
Senioren B (60 - 69 Jahre) Versehrte (alle Klassen) Damen A (50 - 59 Jahre) weibl. und männl. Jugend A (15 - 18 Jahre) 4 Spiele	540	570	600
weibl. und männl. Jugend B (10 - 14 Jahre) Senioren C (über 70 Jahre) Damen B (über 60 Jahre) 4 Spiele	500	540	580

BKSA

Bundeskegelsportabzeichen des DKB

Für ALLE die einen Ball bewegen
können !!**

(Alle= Freizeitspieler, BSV ,DBU)**

Am

04.09.2004

und 05.09.2004

im

US Play Wagnerstraße

von 10.00 Uhr bis 17.00 Uhr

(letzte Anmeldung um 16.15 Uhr)

Preise pro Spiel:

Jugendliche (bis 18 Jahre) 1,50 EUR

Erwachsene (ab 19 Jahre) 2,50 EUR

Ausrichter:

FC St. Pauli Bowling Jugend

Kontakt:

Peter Dwars

0172 / 5424604

SPIELAUSSCHUSS FUSSBALL

Sprechstunden jeden Donnerstag von 16.30 – 17.30 Uhr in der Verbandsgeschäftsstelle Zimmer 11.

<u>Inhaltsverzeichnis</u>	<u>Seite</u>
1. Anrufe am Mittwoch in der Verbandsgeschäftsstelle	1
2. Mannschaftsabmeldungen	1
3. Rahmenterminkalender	2
4. Ergebnisse der Pokalrunde	2
5. Feldverweise	2
6. Rückgabe der Verbandspokale	2
7. Änderungen im Verzeichnis der Fußballobleute	2
8. Internetdienste des BSV	2
Anlage 1	Spielansetzungen Spieltag 12 + 13 Herren/Verbandsliga
Anlage 2	Spielansetzungen Spieltag 9 + 10 alle übrigen Klassen
Anlage 3	Spielansetzungen Spieltag 11 alle Herren außer Verbandsliga
Anlage 4	Punktspiele Neuansetzungen alle Klassen (Nachholspiele)
Anlage 5	Pokalspiele
Anlage 6	Veränderungen Rahmenterminkalender

Terminübersicht

Freitag 20.08.04 Verbandsmitteilung 11/2004

1. Anrufe am Mittwoch in der Verbandsgeschäftsstelle

Für eine reibungslose Arbeit der Geschäftsstelle werden die BSGen gebeten am Mittwoch auf telefonische Anfragen zu verzichten.

2. Mannschaftsabmeldungen**Streichung:**

Herren	Staffel S 1	BSG Volksfürsorge
Herren Kleinfeld	Staffel A 1	BSG CP Corporate Planning
Herren Kleinfeld	Staffel B 1	BSG Haspa 4
Alte Herren Kleinfeld	Staffel S 1	BSG VBG BV 2

Die Mannschaften werden wegen dreimaligen Nichtantretens vom weiteren Spielbetrieb gestrichen. Durch die o.a. Mannschaftsabmeldungen haben sich die bereits erstellten Spielansetzungen verändert. Die betreffenden BSGen sind verpflichtet alle beteiligten BSGen, Platzwarte und Schiedsrichter umgehend über die Abmeldung zu informieren. Bereits ausgetragene Spiele werden gestrichen und aus der Wertung genommen.

3. Änderungen Rahmenterminkalender

Auf Antrag einer Vielzahl von BSGen hat sich der Spielausschuss Fußball zu einer Änderung des Rahmenterminkalenders entschieden. Die Veränderungen beginnen nach der Sommerpause. Der neue Rahmenterminkalender ist als Anlage beigefügt.

4. Ergebnisse der Pokalrunde

Die Ergebnisse der Pokalrunde sind von den beteiligten Mannschaften umgehend telefonisch an die Geschäftsstelle des BSV (040/ 23 37 77 – 78) zu melden, damit die nächsten Paarungen zeitgerecht angesetzt werden können.

Die Pokalspiele Alte Herren, Senioren und Kleinfeld Herren und Alte Herren sind für den **09.08.04** (Viertelfinale) angesetzt und für den **30.08.04** (Halbfinale) geplant. Die Halbfinalpaarungen werden telefonisch über die Geschäftsstelle des BSV informiert und im VMB 11.04 am 20.08.04 veröffentlicht.

5. Feldverweise

1. Feldverweis 2004 – ohne Verhandlung

Spieltag	Spielnr.	Name	Vorname	Geb. Datum	BSG
28.06.04	V 1057	Kraski	Stefan	28.09.72	Polizei Hamburg
05.07.04	PA 1183	Berthold	Jens	01.09.73	Arbeitsamt
05.07.04	PA 1183	Krause	Ronny	30.11.80	Arbeitsamt

6. Rückgabe der Verbandspokale

Die BSGen werden gebeten die Wanderpokale Meisterschaft und Pokal bis zum **20.08.04** an der Geschäftsstelle des BSV abzugeben.

7. Änderungen im Verzeichnis der Fußballobleute

BSG Signal-Iduna/ Werner Wasser Tel. Büro 41243855
Funk & Söhne

8. Internetdienste des BSV

Der Spielausschuss möchte hiermit auf die Möglichkeit der schnellen Information über die BSV-Homepage

www.bsv-hamburg.de hinweisen.

Spielansetzungen / -verlegungen werden **nach der Freigabe durch den Spielansetzer** hier umgehend eingepflegt.

Die Spielergebnisse werden nach Eingang und Überprüfung der Spielberichte gebucht.

Sollten BSGen Abweichungen feststellen, bittet der Spielausschuss um sofortige schriftliche Information, damit nach Prüfung eine Korrektur erfolgen kann.

Der Spielausschuss
i.A. Klaus Horlamus

A N L A G E I

Betriebssportverband Hamburg e.V.

Spelausschuss Fußball

Datum: 22.07.2004

Saison 2004

S P I E L P L A N Sp.Woche 12 - KLASSE / S T A F F E L Herren (H) Verbandsliga

Seite 1

Spiel	Heim	Gast	Datum	Uhr	Rd. Wo.	Anlage	Platz	spielfrei
V 1078	Arbeitsamt	Polizei Hamburg 1	23.08.2004	19:00	1 12	Max Brauer Allee	2	Deutsche BP
V 1079	Zoll/HWW 1	SG Stern	23.08.2004	18:00	1 12	Billhorner Deich	1
V 1080	Deutsche Bank 1	Gruner+Jahr 1	23.08.2004	18:45	1 12	Winsener Str.	1
V 1081	Lufthansa SV 1	Holsten Brauerei	23.08.2004	19:00	1 12	Borsteler Chaussee	1
V 1082	Jungheinrich 1	Kessler Heinicke	23.08.2004	18:00	1 12	Lawaetzstraße	1
V 1083	Thyssen Fahrtreppen	Weiß Blau Allianz 1	23.08.2004	18:00	1 12	Allianz-Sportanlage	1

Saison 2004

S P I E L P L A N Sp.Woche 13 - KLASSE / S T A F F E L Herren (H) Verbandsliga

Seite 1

Spiel	Heim	Gast	Datum	Uhr	Rd. Wo.	Anlage	Platz	spielfrei
V 1085	Polizei Hamburg 1	Deutsche BP	30.08.2004	18:00	1 13	Grunewaldstraße 61	2	Thyssen Fahrtreppen
V 1086	SG Stern	Arbeitsamt	30.08.2004	18:00	1 13	Lichtenauer Weg	1
V 1087	Gruner+Jahr 1	Zoll/HWW 1	30.08.2004	19:00	1 13	Waidmannstraße	1
V 1088	Holsten Brauerei	Deutsche Bank 1	30.08.2004	18:00	1 13	Griegstraße	1
V 1089	Kessler Heinicke	Lufthansa SV 1	30.08.2004	18:30	1 13	Neusurenland 2	2
V 1090	Weiß Blau Allianz 1	Jungheinrich 1	30.08.2004	18:00	1 13	Allianz-Sportplatz	1

Spiel	Heim	Gast	Datum	Uhr	Rd.	Wo.	Anlage	Platz	spielfrei
Herren Landesliga Hammonia									
LL 1049	Polizei Hamburg 2	HEW 1	16.08.2004	18:00	1	9	Meiendorfer Str. 203	1
LL 1050	Raffay	NDR	15.09.2004	18:00	1	9	Ruprechtplatz	1
LL 1051	Reemtsma/Rapid	W.B.Allianz/Philips 1	16.08.2004	18:30	1	9	Stiefmütterchenweg	1
LL 1052	Lufthansa SV 2	HSH Nordbank	16.08.2004	19:15	1	9	Borsteler Chaussee	1
LL 1053	Eurogate	KSK Südholstein	16.08.2004	18:00	1	9	Grandweg 2	1
LL 1054	ALD Autoleasing	Kartoffel Matthies 1	16.08.2004	19:00	1	9	Sportp. Hinschenf.	1
Herren Landesliga Hansa									
LL 2049	Wandsbek 75/FAE	Hillmann & Ploog	16.08.2004	18:00	1	9	Grunewaldstraße 61	1
LL 2050	Otto Hamburg 1	Hauni 1	16.08.2004	18:00	1	9	Ruprechplatz	1
LL 2051	Still	AdvoCard	16.08.2004	17:30	1	9	Von Elmweg	1
LL 2052	Sudamero	Hapag Lloyd/VTG 1	16.08.2004	18:30	1	9	Bundesstraße	2
LL 2053	HHLA Bukai 1	Evang.Stiftung 1	16.08.2004	17:30	1	9	Vogelhüttendeich	1
LL 2054	Willy Tiedtke	Airbus Hamburg 1	17.08.2004	18:45	1	9	Sportp. Hinschenf.	1
Herren Bezirksliga 1									
BL 1049	Flughafen Hambg. 1	E.C.H. Will	16.08.2004	18:30	1	9	Rahmoor	1
BL 1051	Zoll/HWW 2	UNI Bundesw.	18.08.2004	17:30	1	9	Billhorner Deich	1
BL 1052	SEB AG	Sport-Mikrofon	16.08.2004	18:30	1	9	Sportplatzring	2
BL 1054	Hambg. Mannheimer 1	Hanse-Merkur	16.08.2004	18:00	1	9	Neue Welt	1
Herren Bezirksliga 2									
BL 2049	Deutscher Ring 1	Protein	18.08.2004	18:00	1	9	Neusurenland 2	2
BL 2050	Haspa 1	Ethicon	16.08.2004	18:30	1	9	Schulz.Süd Norderst	1
BL 2051	Otto Hamburg 2	Dresdner Bank 1	16.08.2004	18.30	1	9	Barmwisch	1
BL 2053	GdV Dienstleistung	SAGA-GWG	16.08.2004	18:00	1	9	Max Brauer Allee	2

Saison 2004

S P I E L P L A N Sp.Woche 9

Seite 2

Spiel	Heim	Gast	Datum	Uhr	Rd.	Wo.	Anlage	Platz	spielfrei
Herren Bezirksklasse 1									
BK 1041	Montblanc	Die Heizer	06.09.2004	18:00	1	9	Sportplatzring	2
BK 1042	Papier Union	DPA	16.08.2004	19:15	1	9	Querweg	1
BK 1043	UNO Werbegestaltung	Signal/Iduna/Funk 1	16.08.2004	19:00	1	9	Sperberplatz	1
BK 1044	Merkel/Heinemann	Inter/HHA	16.08.2004	18.00	1	9	Rahmwerderstr.	1
BK 1045	Gesamthafen	Desy 1	16.08.2004	18:00	1	9	Desy Platz	1
Herren Bezirksklasse 2									
BK 2041	Oceangate	Skymaster 02 Stapelf	16.08.2004	19:00	1	9	Königskinderweg	2	Stadtpark Kickers
BK 2042	NDR/Rotherbaum	Germanischer Lloyd	16.08.2004	18:00	1	9	Wolfgang Meyer	2
BK 2043	Max Planck	HCCR	16.08.2004	18:00	1	9	Memellandallee	2
BK 2044	Beiersdorf 1	PWC Hbg.	16.08.2004	18:00	1	9	Tiefenstaaken	1
BK 2045	Lufthansa SV 3	Klinikum Nord	16.08.2004	17:30	1	9	Borsteler Chaussee	1
Alte Herren Staffel S									
AS 1049	Deutscher Ring 2	PA 74	16.08.2004	18:00	1	9	Victoria Sportplatz	1
AS 1050	Weiß Blau Allianz 2	W.B.Allianz/Philips 2	17.08.2004	18:00	1	9	Allianz-Sportplatz	1
AS 1051	Hermes Schleifm.	FC Golden Oldies	16.08.2004	18:00	1	9	Kleiberweg	1
AS 1052	Airbus Hamburg 2	Gruner+Jahr 2	16.08.2004	19:00	1	9	Estebogen	1
AS 1053	Deutsche Bank 2	Feuerwehr 1	11.08.2004	18:45	1	9	Kroonhorst	1
AS 1075	Hamburger Gerichte	Signal/Iduna/Funk 2	17.08.2004	18:00	1	9	Sthamerstraße	1
Alte Herren Staffel A									
AA 1049	Polizei Hamburg 3	PA 11	16.08.2004	18:00	1	9	Grunewaldstraße 61	2
AA 1052	Panasonic	Lufthansa SV 4	16.08.2004	18:00	1	9	Sportz.Bönningstedt	1
AA 1053	Nachrichtentechnik	Hapag Lloyd/VTG 2	16.08.2004	18:00	1	9	Legienstraße	1
AA 1054	LVA	HHPG Blind Rivets	16.08.2004	19:00	1	9	Langenfort	1
Alte Herren Staffel B									
AB 1049	Blau Gelb 55	Rotation Meisenfr.	16.08.2004	19:30	1	9	Friedrichshöh 2	2
AB 1050	Bezirk Eimsb. 1	HEW 2	16.08.2004	17:30	1	9	Vogt Cordes Damm	1
AB 1051	Kartoffel Matthies 2	BBF Langenfelde 1	16.08.2004	18:30	1	9	Othm. Kirchenweg	1
AB 1052	Bran & Luebbe	Bundesverkehrsbeh.	18.08.2004	18:00	1	9	Langenharmer Weg	1
AB 1053	Haspa 2	Hambg. Mannheimer 2	16.08.2004	18:30	1	9	Schützenhof	1

Saison 2004

S P I E L P L A N Sp.Woche 9

Seite 3

Spiel	Heim	Gast	Datum	Uhr	Rd.	Wo.	Anlage	Platz	spielfrei
Senioren Staffel S									
SS 1041	Astra	Evang.Stiftung 2	18.08.2004	18:00	1	9	Stiefmütterchenweg	1
SS 1042	Reemtsma/Rapid 2	Beiersdorf 2	19.08.2004	18:30	1	9	Stiefmütterchenweg	1
SS 1043	Deutsche Bank 3	Gruner+Jahr 3	16.08.2004	19:00	1	9	Winsener Str.	1
SS 1044	Feuerwehr 2	Carl Tiedemann	16.08.2004	18:00	1	9	Friedrichshöh 2	2
Senioren Staffel A									
SA 1041	Polizei Hamburg 4	Deutsche Bank 4	17.08.2004	19:00	1	9	Grunewaldstraße 61	2	Kartoffel Matthies 3
SA 1042	Weiß Blau Allianz 3	Edeka	19.08.2004	18:30	1	9	Allianz-Sportplatz	1
SA 1043	HHA 1	Desy 2	18.08.2004	18:00	1	9	Desy Platz	1
SA 1044	HWW/Zoll	Otto Hamburg 3	19.08.2004	18:00	1	9	Billhorner Deich	1
SA 1045	Deutsche Telekom	Volksfürsorge 2	16.08.2004	18:00	1	9	Marckmannstraße	1
Senioren Staffel B									
SB 1041	DB Cargo	Bezirksamt Altona	16.08.2004	18:00	1	9	Jägerhof	1
SB 1043	Signal/Iduna/Funk 3	Deutscher Ring 3	18.08.2004	17:30	1	9	Sthamerstraße	1
SB 1044	Hambg. Mannheimer 3	BBF Langenfelde 2	17.08.2004	17:30	1	9	Tiefenstaaken	1
SB 1045	HHLA Bukai 2	Baubehörde 1	16.08.2004	17:30	1	9	Fährstr.	1
Kleinfeld Herren Staffel S									
KS 1041	Stadtw.Norderstedt	Fiat	16.08.2004	19:00	1	9	Lawaetzstraße	1	DEA Grasbrook
KS 1042	St.Markus	Creditreform	16.08.2004	19:00	1	9	Gärtnerstraße	1
KS 1043	HEK	BG Fahrzeughalt.	16.08.2004	18:00	1	9	Am Neumarkt	1
KS 1044	Stadtreinigung	BG 36	16.08.2004	17:30	1	9	Mittlerer Landweg	1
Kleinfeld Herren Staffel A1									
KA 1042	DG Hyp	Grone JAZ	16.08.2004	18:00	1	9	Neue Welt	2
KA 1043	BUK	KPMG	16.08.2004	19:30	1	9	Baurstr.	2
KA 1045	Transport.United	DAK	16.08.2004	18:00	1	9	Am Neumarkt	2
Kleinfeld Herren Staffel A2									
KA 2041	PA 13/FMA 1	PA 20	16.08.2004	18:00	1	9	Baurstr.	1
KA 2042	Haspa 3	Handelskammer	16.08.2004	18:30	1	9	Neue Welt	2
KA 2043	Deutscher Ring 4	Sasol Wax	16.08.2004	18:00	1	9	Reinmüler	2
KA 2044	Premiere	Budni	16.08.2004	19:30	1	9	Am Neumarkt	2
KA 2045	Fielmann	Innovas	16.08.2004	19:45	1	9	Neue Welt	2

Saison 2004

S P I E L P L A N Sp.Woche 9

Seite 4

Spiel	Heim	Gast	Datum	Uhr	Rd.	Wo.	Anlage	Platz	spielfrei
Kleinfeld Herren Staffel B1									
KB 1041	AON Jauch & Hübener	Egon von Ruville	16.08.2004	18:00	1	9	Möllner Landstr.	2
KB 1042	Condor	ARGE GSV e.V.	16.08.2004	19:30	1	9	Baurstr.	2
KB 1043	LVA	Airbus Hamburg 4	16.08.2004	19:30	1	9	Scharbeutzer Str.	3
KB 1064	ITG	FC VIA e.V	16.08.2004	19:30	1	9	Neue Welt	2
Kleinfeld Herren Staffel B2									
KB 2041	Pflegen und Wohnen	Barmer	16.08.2004	19:30	1	9	Möllner Landstr.	2
KB 2042	Pentax	Dakota Food	16.08.2004	18:00	1	9	Baurstr.	1
KB 2043	Velta01	Northrop	16.08.2004	18:00	1	9	Furtweg	1
KB 2044	Hambg. Mannheimer 4	Kühne+Nagel	16.08.2004	19:30	1	9	Furtweg	1
KB 2045	Omya Peralta GmbH	e.on Hanse 1	16.08.2004	18:00	1	9	Möllner Landstr.	1
KB 2064	DBV Winterthur	Volksfürsorge 3	16.08.2004	18:15	1	9	Scharbeutzer Str.	3
Kleinfeld Alte Herren Staffel S									
KHS 1043	Hauni 2	e.on Hanse 2	16.08.2004	19:30	1	9	Möllner Landstr.	1	AKN/VHH
KHS 1045	Umweltbehörde	Frachtpost NL Hbg.	16.08.2004	19:30	1	9	Am Neumarkt	1
Kleinfeld Alte Herren Staffel A									
KHA 1049	Flughafen Hambg. 3	Hygiene Institut	18.08.2004	18:30	1	9	Rahmoor	1
KHA 1050	Baubehörde 2	HEW 3	18.08.2004	17:30	1	9	Brucknerstraße	1
KHA 1051	Bezirk Eimsb. 2	FC Hecke/HHA	16.08.2004	19:30	1	9	Reinmüller	2
KHA 1052	BFC Larosè	Norbert und Feigling	16.08.2004	19:30	1	9	Memellandallee	3
KHA 1053	HHA 2	Otto Hamburg 4	16.08.2004	18.00	1	9	Gropiusring	3
KHA 1054	das taxi	Pleuger/Worthington	16.08.2004	19.30	1	9	Gropiusring	3
Werbeliga									
W 1057	Schol & Friends	St. Georg Pirates	08.09.2004	21:15	1	9	ETV-Platz	2	Carat MetroStars
W 1058	Ü 33	Jung von Matt	08.09.2004	20:15	1	9	ETV-Platz	2
W 1059	Turbine G.F.M.O.	Sportfreunde Hamburg	01.09.2004	20:15	1	9	ETV-Platz	1
W 1060	Üfü Hürsünspor Külü	Hamburger Botschaft	08.09.2004	19:15	1	9	ETV-Platz	2
W 1061	Springer&Jacoby	Imagics	08.09.2004	20.15	1	9	ETV-Platz	1
W 1062	Rabenpack 2	Rabenpack 1	08.09.2004	21:15	1	9	ETV-Platz	1
W 1063	Begnadete Waden	UNITED FOOTBALL	08.09.2004	19.15	1	9	ETV-Platz	1

Saison 2004

S P I E L P L A N Sp.Woche 10

Seite 1

Spiel	Heim	Gast	Datum	Uhr	Rd. Wo.	Anlage	Platz	spielfrei	Schiri
Herren Landesliga Hammonia									
LL 1055	ALD Autoleasing	Polizei Hamburg 2	23.08.2004	19:00	1 10	Sportp. Hinschenf.	1	
LL 1056	HEW 1	Raffay	25.08.2004	18:00	1 10	Ruprechtplatz	1	
LL 1057	NDR	Reemtsma/Rapid	06.09.2004	18:30	1 10	Stiefmütterchenweg	1	
LL 1058	W.B.Allianz/Philips 1	Lufthansa SV 2	26.08.2004	18:00	1 10	Allianz-Sportplatz	1	
LL 1059	HSH Nordbank	Eurogate	23.08.2004	18:30	1 10	Wolfgang Meyer	2	
LL 1060	Kartoffel Matthies 1	KSK Südholstein	23.08.2004	18:30	1 10	Othm. Kirchenweg	1	
Herren Landesliga Hansa									
LL 2055	Willy Tiedtke	Wandsbek 75/FAE	24.08.2004	19:00	1 10	Sportp. Hinschenf.	1	
LL 2056	Hillmann & Ploog	Otto Hamburg 1	23.08.2004	18:00	1 10	Friedrichshöh 2	2	
LL 2057	Hauni 1	Still	23.08.2004	18:00	1 10	Sander Tannen	1	
LL 2058	AdvoCard	Sudamero	23.08.2004	19:15	1 10	Ernst-Fischer	2	
LL 2059	Hapag Lloyd/VTG 1	HHLA Bukai 1	23.08.2004	18:00	1 10	Wendenstr. 166	1	
LL 2060	Airbus Hamburg 1	Evang.Stiftung 1	23.08.2004	18:00	1 10	Estebogen	1	
Herren Bezirksliga 1									
BL 1055	Hambg. Mannheimer 1	Flughafen Hambg. 1	23.08.2004	17:30	1 10	Tiefenstaaken	1	
BL 1057	SC Eberts	Zoll/HWW 2	23.08.2004	19:30	1 10	Blankeneser Chaussee	1	
BL 1058	UNI Bundesw.	SEB AG	23.08.2004	18:00	1 10	Holstenhofweg	1	
BL 1060	Hanse-Merkur	AK Eilbek	23.08.2004	18:00	1 10	Bundesstraße	2	
Herren Bezirksliga 2									
BL 2056	Protein	Haspa 1	23.08.2004	18:30	1 10	Memellandallee	2	
BL 2057	Ethicon	Otto Hamburg 2	23.08.2004	18:00	1 10	Schulz.Süd Norderst.	1	
BL 2059	Minimalistas	GdV Dienstleistung	23.08.2004	19:15	1 10	Kroonhorst	1	
BL 2060	Vereins+Westbank	SAGA-GWG	25.08.2004	18:00	1 10	Groß Borsteler Str.	1	

Saison 2004

S P I E L P L A N Sp.Woche 10

Seite 2

Spiel	Heim	Gast	Datum	Uhr	Rd. Wo.	Anlage	Platz	spielfrei	Schiri
Herren Bezirksklasse 2									
BK 2046	Stadtpark Kickers	Oceangate	23.08.2004	18:30	1 10	Sportplatzring	2	Klinikum Nord	
BK 2047	Skymaster 02 Stapelf	NDR/Rotherbaum	23.08.2004	18:00	1 10	Am Drehberg	1	
BK 2048	Germanischer Lloyd	Max Planck	23.08.2004	18:00	1 10	Furtweg	1	
BK 2049	HCCR	Beiersdorf 1	23.08.2004	18:00	1 10	Jägerhof 2	2	
BK 2050	PWC Hbg.	Lufthansa SV 3	23.08.2004	18:45	1 10	Neue Welt	1	
Alte Herren Staffel S									
AS 1055	Hamburger Gerichte	Deutscher Ring 2	23.08.2004	18:00	1 10	Victoria Sportplatz	1	
AS 1056	PA 74	Weiß Blau Allianz 2	23.08.2004	18:00	1 10	Von Elmweg	1	
AS 1057	W.B.Allianz/Philips 2	Hermes Schleifm.	24.08.2004	18:00	1 10	Allianz-Sportplatz	1	
AS 1058	FC Golden Oldies	Airbus Hamburg 2	23.08.2004	19:00	1 10	Holsten Stadion	1	
AS 1059	Gruner+Jahr 2	Deutsche Bank 2	23.08.2004	19:00	1 10	Waidmannstraße	1	
AS 1076	Signal/Iduna/Funk 2	Feuerwehr 1	01.09.2004	18:00	1 10	Sthamerstraße	1	
Alte Herren Staffel A									
AA 1055	HHPG Blind Rivets	Polizei Hamburg 3	23.08.2004	19:00	1 10	Langenfort	1	
AA 1056	PA 11	Flughafen Hambg. 2	23.08.2004	18:00	1 10	Legienstraße	1	
AA 1058	UK Eppendorf	Panasonic	23.08.2004	18:00	1 10	Grandweg 2	1	
AA 1059	Lufthansa SV 4	Nachrichtentechnik	25.08.2004	17:30	1 10	Borsteler Chaussee	1	
AA 1060	Flügelrad	LVA	23.08.2004	18:30	1 10	Dockenhuden	1	
Alte Herren Staffel B									
AB 1056	Rotation Meisenfr.	Bezirk Eimsb. 1	23.08.2004	18:00	1 10	Reinmüller	1	
AB 1057	HEW 2	Kartoffel Matthies 2	23.08.2004	18:00	1 10	Meiendorfer Str.203	1	
AB 1058	BBF Langenfelde 1	Bran & Luebbe	23.08.2004	18:00	1 10	Sportplatzring	3	
AB 1059	Bundesverkehrsbeh.	Haspa 2	23.08.2004	18:30	1 10	Reinmüller	2	
AB 1060	Sperrmüll	Hambg. Mannheimer 2	23.08.2004	18:00	1 10	Wichmannstr.	1	
Senioren Staffel S									
SS 1046	SV Rot Gelb 2	Astra	25.08.2004	18:30	1 10	Stiefmütterchenweg	1	
SS 1047	Evang.Stiftung 2	Reemtsma/Rapid 2	26.08.2004	18:30	1 10	Stiefmütterchenweg	1	
SS 1048	Beiersdorf 2	Deutsche Bank 3	23.08.2004	18:30	1 10	Stiefmütterchenweg	1	
SS 1049	Gruner+Jahr 3	Feuerwehr 2	25.08.2004	19:00	1 10	Waidmannstraße	1	
SS 1050	Carl Tiedemann	Airbus Hamburg 3	23.08.2004	17:30	1 10	Fährstr.	1	

Saison 2004

S P I E L P L A N Sp.Woche 10

Seite 3

Spiel	Heim	Gast	Datum	Uhr	Rd. Wo.	Anlage	Platz	spielfrei	Schiri
Senioren Staffel A									
SA 1046	Kartoffel Matthies 3	Polizei Hamburg 4	23.08.2004	19:30	1 10	Reinmüller	1	Volksfürsorge 2	
SA 1047	Deutsche Bank 4	Weiß Blau Allianz 3	23.08.2004	18:45	1 10	Landesgrenze	2	
SA 1048	Edeka	HHA 1	23.08.2004	17:45	1 10	Sportp. Hinschenf.	1	
SA 1049	Desy 2	HWW/Zoll	25.08.2004	17:30	1 10	Desy Platz	1	
SA 1050	Otto Hamburg 3	Deutsche Telekom	23.08.2004	18:00	1 10	Barmwisch	1	
Senioren Staffel B									
SB 1046	Finanzbeh.Hamb.Str.	DB Cargo	23.08.2004	18:00	1 10	Reismühle	1	
SB 1048	ev.Stift./Otto	Signal/Iduna/Funk 3	23.08.2004	19:30	1 10	Barmwisch	1	
SB 1049	Deutscher Ring 3	Hambg. Mannheimer 3	25.08.2004	18:00	1 10	Neusurenland 2	2	
SB 1050	BBF Langenfelde 2	HHLA Bukai 2	23.08.2004	19:30	1 10	Sportplatzring	3	
Kleinfeld Herren Staffel B1									
KB 1046	ITG	AON Jauch & Hübener	23.08.2004	18:00	1 10	Neue Welt	2	
KB 1047	Egon von Ruville	Condor	23.08.2004	18:30	1 10	Möllner Landstr.	1	
KB 1048	ARGE GSV e.V.	LVA	23.08.2004	18:00	1 10	Neue Welt	2	
KB 1050	Euler Hermes Kredit	FC Gramkow	23.08.2004	18:00	1 10	Baurstr.	1	
Kleinfeld Herren Staffel B2									
KB 2046	Volksfürsorge 3	Pflegen und Wohnen	23.08.2004	19:30	1 10	Neue Welt	2	
KB 2047	Barmer	Pentax	23.08.2004	19:30	1 10	Memellandallee	3	
KB 2048	Dakota Food	Velta01	23.08.2004	18:00	1 10	Memellandallee	3	
KB 2049	Northrop	Hambg. Mannheimer 4	23.08.2004	19:30	1 10	Neue Welt	2	
KB 2050	Kühne+Nagel	Omya Peralta GmbH	23.08.2004	18:00	1 10	Wilhelmshöh 1	1	
KB 2065	e.on Hanse 1	DBV Winterthur	23.08.2004	18:00	1 10	Möllner Landstr.	2	
Kleinfeld Alte Herren Staffel A									
KHA 1055	das taxi	Flughafen Hambg. 3	25.08.2004	19:00	1 10	Rahmoor	1	
KHA 1056	Hygiene Institut	Baubehörde 2	23.08.2004	18:00	1 10	Scharbeutzer Str.	3	
KHA 1057	HEW 3	Bezirk Eimsb. 2	25.08.2004	17:30	1 10	Brucknerstraße	1	
KHA 1058	FC Hecke/HHA	BFC Larosè	23.08.2004	19:30	1 10	Möllner Landstr.	2	
KHA 1059	Norbert und Feigling	HHA 2	23.08.2004	19:15	1 10	Königskinderweg	2	
KHA 1060	Pleuger/Worthington	Otto Hamburg 4	23.08.2004	18:00	1 10	Gropiusring	3	

Saison 2004

SPIELPLAN Sp.Woche 10

Seite 4

Spiel	Heim	Gast	Datum	Uhr	Rd. Wo.	Anlage	Platz	spielfrei	Schiri
Werbeliga									
W 1064	Rabenpack 1	Scholz & Friends	15.09.2004	20:15	1 10	ETV-Platz	1	Imagics	
W 1065	St. Georg Pirates	Ü 33	15.09.2004	19:15	1 10	ETV-Platz	2	
W 1066	Jung von Matt	Turbine G.F.M.O.	15.09.2004	20:15	1 10	ETV-Platz	2	
W 1067	Sportfreunde Hamburg	Üfü Hürsünspor Külü	15.09.2004	21:15	1 10	ETV-Platz	1	
W 1068	Hamburger Botschaft	Springer&Jacoby	15.09.2004	19:15	1 10	ETV-Platz	2	
W 1069	UNITED FOOTBALL	Rabenpack 2	01.09.2004	19:15	1 10	ETV-Platz	2	
W 1070	Carat MetroStars	Begnadete Waden	15.09.2004	21:15	1 10	ETV-Platz	2	

Saison 2004

SPIELPLAN Sp.Woche 11

Seite 1

Spiel	Heim	Gast	Datum	Uhr	Rd. Wo.	Anlage	Platz	spielfrei
Herren Landesliga Hammonia								
LL 1061	Polizei Hamburg 2	Kartoffel Matthies 1	30.08.2004	18:00	1 11	Neue Welt	1
LL 1062	Raffay	ALD Autoleasing	01.09.2004	18:00	1 11	Ruprechtplatz	1
LL 1063	Reemtsma/Rapid	HEW 1	30.08.2004	18:30	1 11	Stiefmütterchenweg	1
LL 1064	Lufthansa SV 2	NDR	30.08.2004	19:15	1 11	Borsteler Chaussee	1
LL 1065	Eurogate	W.B.Allianz/Philips 1	30.08.2004	18:00	1 11	Grandweg 2	1
LL 1066	KSK Südholstein	HSH Nordbank	30.08.2004	18:00	1 11	Schule Süd Halstenbe	1
Herren Landesliga Hansa								
LL 2061	Wandsbek 75/FAE	Airbus Hamburg 1	30.08.2004	18:00	1 11	Schützenhof	1
LL 2062	Otto Hamburg 1	Willy Tiedtke	30.08.2004	18:00	1 11	Ruprechplatz	1
LL 2063	Still	Hillmann & Ploog	30.08.2004	18.00	1 11	Von Elmweg	1
LL 2064	Sudamero	Hauni 1	30.08.2004	18.30	1 11	Sander Tannen	1
LL 2065	HHLA Bukai 1	AdvoCard	30.08.2004	18:00	1 11	Vogelhüttendeich	1
LL 2066	Evang.Stiftung 1	Hapag Lloyd/VTG 1	30.08.2004	18:00	1 11	Neue Welt	2
Herren Bezirksliga 1								
BL 1061	Flughafen Hambg. 1	Hanse-Merkur	30.08.2004	18:30	1 11	Rahmoor	1
BL 1063	Zoll/HWW 2	E.C.H. Will	01.09.2004	17:30	1 11	Billhorner Deich	1
BL 1064	SEB AG	SC Eberts	30.08.2004	18:30	1 11	Sportplatzring	2
BL 1066	AK Eilbek	Sport-Mikrofon	30.08.2004	18:00	1 11	Reismühle	1
Herren Bezirksliga 2								
BL 2061	Deutscher Ring 1	Vereins+Westbank	01.09.2004	18.30	1 11	Neusurenland 2	1
BL 2063	Otto Hamburg 2	Protein	30.08.2004	18:00	1 11	Barmwisch	1
BL 2065	GdV Dienstleistung	Dresdner Bank 1	30.08.2004	19:00	1 11	Memellandallee	2
BL 2066	SAGA-GWG	Minimalistas	30.08.2004	19:00	1 11	Langenfort	1
Herren Bezirksklasse 2								
BK 2051	NDR/Roitherbaum	Stadtpark Kickers	30.08.2004	18:30	1 11	Wolfgang Meyer	2	Oceangate
BK 2052	Max Planck	Skymaster 02 Stapelf	30.08.2004	18:00	1 11	Max Brauer Allee	2
BK 2053	Beiersdorf 1	Germanischer Lloyd	30.08.2004	19:00	1 11	Tiefenstaaken	1
BK 2054	Lufthansa SV 3	HCCR	30.08.2004	17:30	1 11	Borsteler Chaussee	1
BK 2055	Klinikum Nord	PWC Hbg.	30.08.2004	18:00	1 11	Neuberger Weg	1

Saison 2004

Punktspiele - Neuansetzungen

Seite 1

Spiel	Heim	Gast	Datum	Uhr	Rd.	Wo.	Anlage	Platz	spielfrei
Herren Verbandsliga									
V 1009	Deutsche BP	SG Stern	09.08.2004	18:00	1	2	Sportplatzring	2	Lufthansa SV 1
Herren Landesliga Hammonia									
LL 1031	Polizei Hamburg 2	HSH Nordbank	09.08.2004	18:30	1	6	Friedrichshöh 2	2
LL 1041	ALD Autoleasing	NDR	13.09.2004	19:00	1	7	Sportp.-Hinschenf.	1
Herren Landesliga Hansa									
LL 2012	Hapag Lloyd/VTG 1	AdvoCard	09.08.2004	18:00	1	2	Ernst-Fischer	2
LL 2043	Hauni 1	Wandsbek 75/FAE	09.08.2004	18:00	1	8	Sander Tannen	1
LL 2013	Wandsbek 75/FAE	Sudamero	06.09.2004	19:15	1	3	Grunewaldstraße 61	1
LL 2017	Hauni 1	Hapag Lloyd/VTG 1	06.09.2004	18:00	1	3	Sander Tannen	1
LL 2010	HHLA Bukai 1	Hillmann & Ploog	06.09.2004	17:30	1	2	Vogelhüttendeich	1
LL 2047	HHLA Bukai 1	Airbus Hamburg 1	13.09.2004	18:00	1	8	Estebogen	1
Herren Bezirksliga 1									
BL 1048	E.C.H. Will	Hambg. Mannheimer 1	09.08.2004	17:30	1	8	Wolfgang Meyer	1
BL 1045	Sport-Mikrofon	Zoll/HWW 2	11.08.2004	19:00	1	8	Billhorner Deich	1
BL 1009	SEB AG	Hambg. Mannheimer 1	06.09.2004	18:30	1	2	Sportplatzring	1
Herren Bezirksliga 2									
BL 2008	Vereins+Westbank	Haspa 1	04.08.2004	19:00	1	2	Groß Borsteler Str.	1
BL 2026	Haspa 1	GdV Dienstleistung	09.08.2004	18:45	1	5	Reismühle	1
BL 2018	Vereins+Westbank	Dresdner Bank 1	11.08.2004	19:00	1	3	Groß Borsteler Str.	1
BL 2047	GdV Dienstleistung	Vereins+Westbank	08.09.2004	18:00	1	8	Groß Borsteler Str.	1
BL 2042	Vereins+Westbank	Protein	15.09.2004	18:00	1	7	Groß Borsteler Str.	1
Herren Bezirksklasse 1									
BK 1036	DPA	Montblanc	09.08.2004	18:00	1	8	Kroonhorst	1
BK 1009	Gesamthafen	Signal/Iduna/Funk 1	23.08.2004	18:00	1	2	Slomannstraße	1
BK 1037	Signal/Iduna/Funk 1	Papier Union	06.09.2004	17:30	1	8	Sthamerstraße	1
Herren Bezirksklasse 2									
BK 2037	HCCR	NDR/Rotherbaum	09.08.2004	18:30	1	8	Jägerhof	2	Lufthansa SV 3
BK 2009	Klinikum Nord	Germanischer Lloyd	06.09.2004	18:00	1	2	Neuberger Weg	1	NDR/Rotherbaum

Saison 2004

Punktspiele - Neuansetzungen

Seite 2

Spiel	Heim	Gast	Datum	Uhr	Rd.	Wo.	Anlage	Platz	spielfrei
Alte Herren Staffel S									
AS 1046	Feuerwehr 1	Airbus Hamburg 2	09.08.2004	18:30	1	8	Estebogen	1
AS 1045	Gruner+Jahr 2	Hermes Schleifm.	09.08.2004	19:00	1	8	Kleiberweg	1
AS 1074	Signal/Iduna/Funk 2	Deutsche Bank 2	10.08.2004	19:00	1	8	Sthamerstraße	1
AS 1039	Hermes Schleifm.	Feuerwehr 1	30.08.2004	18:00	1	7	Kleiberweg	1
AS 1025	Deutscher Ring 2	Feuerwehr 1	13.09.2004	18:00	1	5	Victoria Sportplatz	1
Alte Herren Staffel A									
AA 1035	BWVL	Flügelrad	09.08.2004	17:30	1	6	Slomannstraße	1
AA 1044	UK Eppendorf	Flughafen Hambg. 2	10.08.2004	18:30	1	8	Rahmoor	1
Alte Herren Staffel B									
AB 1069	Stern 84	Haspa 2	02.08.2004	19:00	1	3	Rahewinkel	1
AB 1067	Stern 84	Kartoffel Matthies 2	09.08.2004	19:00	1	1	Rahewinkel	1
AB 1072	Sperrmüll	Stern 84	16.08.2004	18:00	1	6	Wichmannstr.	1
AB 1073	Stern 84	Blau Gelb 55	23.08.2004	19:00	1	7	Rahewinkel	1
AB 1074	Bezirk Eimsb. 1	Stern 84	30.08.2004	18:00	1	8	Sportplatzring	1
Senioren Staffel A									
SA 1038	Otto Hamburg 3	HHA 1	09.08.2004	18:00	1	8	Barmwisch	1	Deutsche Telekom
Senioren Staffel B									
SB 1038	BBF Langenfelde 2	Signal/Iduna/Funk 3	11.08.2004	18:00	1	8	Sthamerstraße	1
Kleinfeld Herren Staffel S									
KS 1009	DEA Grasbrook	BG Fahrzeughalt.	09.08.2004	18:45	1	2	Landesgrenze	2	BG 36
Kleinfeld Herren Staffel A1									
KA 1027	DAK	DG Hyp	23.08.2004	18:00	1	6	Am Neumarkt	1
Kleinfeld Herren Staffel A2									
KA 2039	Innovas	Premiere	23.08.2004	19:15	1	8	Am Neumarkt	2
Kleinfeld Herren Staffel B1									
KB 1038	Euler Hermes Kredit	LVA	09.08.2004	18:00	1	8	Baurstr.	1
Kleinfeld Herren Staffel B2									
KB 2057	Pentax	DBV Winterthur	09.08.2004	18:30	1	2	Memellandallee	1
KB 2009	e.on Hanse 1	Dakota Food	09.08.2004	19:30	1	2	Möllner Landstr.	2
KB 2058	DBV Winterthur	Northrop	13.09.2004	18:30	1	3	Scharbeutzer Str.	2

Saison 2004

Punktspiele - Neuansetzungen

Seite 3

Spiel	Heim	Gast	Datum	Uhr	Rd.	Wo.	Anlage	Platz	spielfrei	Schiri
Kleinfeld Alte Herren Staffel A										
KHA 1045	Norbert und Feigling	Bezirk Eimsb. 2	02.08.2004	19:15	1	8	Neue Welt	2	
KHA 1036	HEW 3	Hygiene Institut	11.08.2004	17:30	1	6	Brucknerstraße	1	
Werbeliga										
W 1044	Ü 33	Hamburger Botschaft	01.09.2004	19:15	1	7	ETV-Platz	1	UNITED FOOTBALL	
W 1041	St. Georg Pirates	Carat MetroStars	01.09.2004	20:15	1	6	ETV-Platz	1	Üfü Hürsünspor Külü	
W 1059	Turbine G.F.M.O.	Sportfreunde Hamburg	01.09.2004	20:15	1	9	ETV-Platz	1	Carat MetroStars	
W 1029	Scholz & Friends	Imagics	01.09.2004	21:15	1	5	ETV-Platz	1	Rabenpack 1	
W 1069	UNITED FOOTBALL	Rabenpack 2	01.09.2004	19:15	1	10	ETV-Platz	2	Imagics	
W 1055	Rabenpack 1	Begnadete Waden	01.09.2004	21:15	1	8	ETV-Platz	2	Springer&Jacoby	

A N L A G E 5

Betriebssportverband Hamburg e.V.

Spielausschuss Fußball

Saison 2004

SPIELPLAN POKAL Runde - KLASSE / STAFFEL

Spiel	Heim	Gast	Datum	Uhr	Rd.	Anlage	Platz
PA 01189	Ollo Hamburg 1	UNI Bundeswehr	02.08.2004	18:00	6	Barmwisch	} Alle Beteiligten telefonisch informiert
PA 01190	Polizei Hamburg 1	SG Stern	02.08.2004	18:00	6	Schützenhof	
<i>Alle Herren Staffel S</i>							
PB 01243	Deutscher Ring 2	Haspa 2	09.08.2004	18:00	4	Victoria Sportplatz	1
PB 01244	PA 74	W.B.Allianz/Phllips 2	09.08.2004	19:15	4	Von Elmweg	1
PB 01245	Polizei Hamburg 3	HHPG Blind Rivets	09.08.2004	18:00	4	Neue Welt	1
PD 01246	Weiß Blau Allianz 2	PA 11	10.08.2004	18:00	4	Allianz-Sportplatz	1
<i>Senioren Staffel S</i>							
PC 01335	Astra	Feuerwehr 2	11.08.2004	18:00	4	Stiefmütterchenweg	1
PC 01336	DB Cargo	Deutsche Bank 3	09.08.2004	18:00	4	Jägerhof	1
PC 01337	HVVW/Zoll	Gruner+Jahr 3	12.08.2004	19:00	4	Billhorner Delch	1
PC 01338	Volksfürsorge 2	Polizei Hamburg 4	09.08.2004	18:00	4	Sportp. Hinschenf.	1
<i>Kleinfeld Herren Staffel S</i>							
PD 01451	AON Jauch & Hübener	Fielmann	09.08.2004	18:00	4	Möllner Landstr.	1
PD 01452	Signal/Iduna	Pflegen und Wohnen	09.08.2004	18:00	4	Sthamerstraße	1
PD 01453	Stadtreinigung	Egon von Ruville	09.08.2004	17:30	4	Mittlerer Landweg	1
PD 01454	Stadtw.Norderstedt	Deutscher Ring 4	09.08.2004	19:00	4	Lawaetzstraße	2
<i>Kleinfeld Alte Herren Staffel S</i>							
PE 01519	Baubehörde 2	HHA 2	09.08.2004	18:00	3	Möllner Landstr.	2
PE 01520	Frachtpost NL Hbg.	Bezirk Elmsb. 2	09.08.2004	18:00	3	Am Neumarkt	1
PE 01521	Hauhi 2	e.on Hanse 2	09.08.2004	19:30	3	Möllner Landstr.	1
PE 01522	Norddt. Affinerie	FC Hecke/HHA	09.08.2004	18:00	3	Vogelhüttendeich	1

FCH Golden Oldies v. 1974 Quickborn
1974 – 2004 : 30 Jahre Freizeitfußball für den guten Zweck

DIERK BESTE
Hotline : 04106 - 627416
Fax : 04106 - 627417
Mobil : 01776552481
Info @ golden-oldies-fch.de
www.golden-oldies-fch.de

30 Jahre FC Golden Oldies

Einladung

JOACHIM WIESE GEDÄCHTNISPOKAL

Alt-Herren Kleinfeldturnier

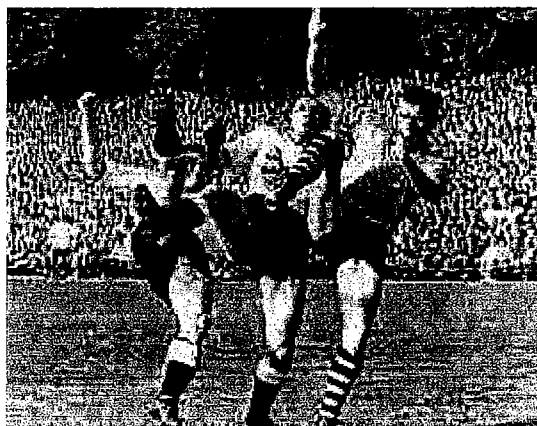

Auf diese 3 „Ballkünstler“ können wir gerne verzichten,
aber über Eure Zusage würden wir uns wirklich freuen !!

Sonntag 11. September
11.00 Uhr

Holsten-Stadion Quickborn
Harksheider Weg
Startgeld: 45 Euro

Die Reinerlöse aus Startgeld und Verkauf kommt der
Kinderkrebshilfe e. V. Deutschland zugute !

< Zusagen bitte spätestens bis zum 31. August 2004 >

Kinder in Not - wir helfen !!
Kreissparkasse Pinneberg 22151410 / Spendenkonto : 7222292
Fußball Pur mit Herz und Leidenschaft



Einladung zur Spartenleiterversammlung Golf

**am Dienstag, dem 14. Sept. 2004,
18.00 – ca. 20.00 Uhr
BSV Hamburg, Raum 17,
Wendenstr. 120, 20537 Hamburg**

Vorab informiert per E-Mail-Verteiler in der Golf-Sparte

Tagesordnung:

- TOP 1 Begrüßung
- TOP 2 Genehmigung der Tagesordnung und des Protokolls der
Spartenleiterversammlung vom 18.11.03
- TOP 3 Rückblick Turniere 2004:
Breitenburg 05.06.04, Aukrug 27.06.04, Sittensen 10.07.04
Deutsche Meisterschaft im Allgäu
- TOP 4 Vorschau 2005
Turniere Hamburg,
EuroSportFestival in Clermont-Ferrand
Deutsche Meisterschaft
- TOP 5 Entlastung des amtierenden und Wahlen zum neuen Spelausschuss
- TOP 6 Verschiedenes

**Wir würden uns freuen, wenn für jede BSG eine Vertreterin/ ein Vertreter
teilnimmt.**

gez.
Annelie von Engel
(Obfrau)

Sparte Golf 04

Hamburger Mannschafts-Meister 2004**(Gesamt-Wertung nach 3 Spielen)**

(Zwischenwertung nach 2 Spielen)

	5.6.	27.6.	Zw.S.	Platz	10.7.	Ges.	Platz
Allianz	150	118	268	3.			
Beiersdorf	135	124	259	5.			
Dresdner Bank	145	113	258	6.			
E.ON Hanse	138	94	232	11.			
Gruner u. Jahr	143	136	279	2.			
Hamburg Mannheimer	122	115	237	10.			
Hanseatic	134	105	239	9.			
HEW	150	131	281	1.			
Jungheinrich	119	92	211	12.			
Lufthansa	130	113	243	8.			
NDR	143	105	248	7.			
SAGA	86	120	206	13.			
Signal-Iduna	132	136	268	4.			
Volksfürsorge	118	-	118	14.			

1.7.04

AvE

Netto Gruppe 2 Damen und Herren

Jörn Stüven	41	31	72
Werner Holtermann	41	27	68
Inge Welters	40	25	65
Lars Radau	38	26	64
Stefanie Schütt	37	26	63
Dirk Clausen	29	31	60
Eric Juch	42	-	42
Thomas Steinberger	38		38
Lutz Scharnow	35	-	35
Heidi Eberle	-	32	32

Brutto Damen

Endergebnis nach 3 Turnieren

	<u>5.6.</u>	<u>27.6.</u>	<u>Zw.S.</u>	<u>10.7.</u>	<u>Ges.</u>	
1 Streichergebnis						
Annelie v. Engel	17	13	30	20	37	1.
Stefanie Schütt	13	8	21	8	21	3. n.St.
Ingrid Witt	12	9	21	-	21	4. n.St.
Doris Meitzner	14	6	20	4	20	5.
Gabriele Hollmann	-	12	12	10	22	2.

Damen und Herren

Rainer Markussen	39	32	71
Frank Reichmann	39	30	69
Wolfgang Kamin	41	27	68
Nils G. Witt	32	36	68
David Dunford	39	28	67
Olaf Boesel	38	29	67
Michael Timm	28	39	67
Annelie v. Engel	33	27	60
John Welters	33	27	60
Christian Peters	37	22	59
Sven Hilmer	35	24	59
Holger Scharnowell	40	-	40
Herbert Wetzel	40	-	40
Markus Ginckel	-	34	34

7.7.04
AvE

Zwischenergebnis nach 2 Turnieren

David Dunford	29	20	49
Rainer Markussen	27	20	47
Patrick Seifert	23	22	45
Olaf Boesel	26	18	44
Nils G. Wit	20	22	42
Peter Ruf	24	18	42
Michael Timm	15	24	41
Holger Scharnowell	28	-	28
Herbert Wetzel	-	26	26
Eric Juch	22	-	22

Zwischenergebnis nach 2 Turnieren

Damen und Herren

Gaby Ferber	40	33	73	
Sabine Markuske	37	36	71	--
Holger Gripp	32	38	70	
Marion Kamin	38	31	69	
Waltraud Daniel	38	31	69	--
Frank Lange	37	34	71	--
Vanessa v. d. Lieth	40	-	40	
Helmut Wiede	-	39	39	
Uta Reichmann	-	35	35	
Frank Merk	-	34	34	
Eick H. von Ramin	-	33	33	

SPIELAUSSCHUSS HANDBALL

Sprechzeit: Dienstags von 17:00 Uhr bis 18:00 Uhr in den Räumen des
Betriebssportverbandes, Tel. 23 37 77 / 78 - FAX 23 37 11



Das nächste Verbandsmitteilungsblatt erscheint am: 20. August 2004

Inhaltsverzeichnis

1. Anschriftenverzeichnis

(siehe Anlage)

!!! von den BSGen Deutsche Bank / Kluckow und Feuerwehr fehlen
die Mannschafts- und Schiedsrichtermeldebögen

2. Liste der namentlich benannten Schiedsrichter

(siehe Anlage)

3. Sondermitteilungsblatt 1 / 2004

(siehe Anlage)

ANSCHRIFTEN- UND TELEFONVERZEICHNIS HALLE 2004/2005

Allianz
Herren:
Jersey: weiß
Hose: blau
Ausweichtracht: gelbe Leibchen
Vertreter: Michael Dollinger 7886 7547
c/o Atosorigin
Friesenstr. 13 priv. 729 78 950
20097 Hamburg
Bernd Roloff 7886 7215
priv. 571 298 09

Allianz/HSB Nordbank AG
Damen:
Jersey: weiß
Hose: schwarz
Jersey: weinrot
Hose: bunt gestreift
Vertreter: Daniela Zimmer 3333 14551
(HSB Nordbank AG)
Gerhart-Hauptmann-Pl. 50 priv. 278 067 92
20095 Hamburg
Bettina von Gogolinski 3617 2670
(Allianz)
Großer Burstah 3 priv. 5298 3631
20457 Hamburg

Axel Springer Hamburg von 1955
Damen:
Jersey: gelb
Hose: blau
Vertreter: Karin Muhs 46860 4560
ASV Vertriebs GmbH
Süderstraße 77 priv. 0173/606 10 66
20097 Hamburg
Stephanie Kuhlmann 550 20 01
priv. 0171/373 68 08

Deutsche Bank AG
Damen: 1.
Jersey: weiß/blau
Hose: blau
Ausweichtracht: orange Leibchen
Damen: 2.
Jersey: hellblau
Hose: blau
Ausweichtracht: gelbe Leibchen
Vertreter: Vanesa Gonzales-Morales 3701 4091
Adolphsplatz 7-11
20457 Hamburg priv. 694 53 794
Handy: 0173/237 68 30
Kerstin Funk priv. 04106/75219

Deutsche Bank / Kluckow
Herren:
Jersey: weiß
Hose: dunkelblau
Vertreter: Jürgen Kluckow 789 33 66
Teerosenweg 16 Fax: 789 33 88
22177 Hamburg priv. 0172/927 22 88
Stefan Krempel 3701 4391
Adolphsplatz 7-11 priv. 04193/96 94 23
20457 Hamburg

**SG Dresdner Bank /
Sudamero**

Herren:
Jersey: grün/weiß
Hose: grün
Ausweichtracht: rote Leibchen

Stefan Drähne (Sudamero) 3595 3009
c/o Dresdner Bank
Lateinamerika AG priv. 550 30 44
Neuer Jungfernstieg 16
20354 Hamburg

Vertreter: Günter Maier (Dresdner) 6828 8831
priv. 04101/780169

Deutscher Ring:

Damen: siehe: LVA / HM / Deutscher Ring

FBI (Finanzbehörde/BDF/SG Signal-Iduna)

Finanzbehörde

Jonny Lembke 42823 2012
Gänsemarkt 36 Fax: 42823 1364
20354 Hamburg priv. 604 08 32

Beiersdorf e.V.

Mike Carstensen über J. Lemke
Unnastraße 40
20245 Hamburg

SG Signal-Iduna

Herren:
Jersey: blau/weiß
Hose: blau weiß

Lars Jürgensen 4124 3041
Neue Rabenstrasse 15-19 Fax: 4124 3688
20351 Hamburg priv. 270 45 37

Feuerwehr Hamburg

Herren:
Jersey: rot
Hose: rot
Jersey: blau weiß
Hose: weiß

Vertreter: Dirk Gärtner 42851 3300
Westphalensweg 1 Fax: 42851 3309
20099 Hamburg priv. 298 23 944
Rüdiger Piorek auch Fax
42851 2300
Fax: 42851 2309
priv. 29 77 14
auch Fax

Finanzamt Blankenese

Herren:
Jersey: lila
Hose: lila
Jersey: weiß
Hose: lila

Vertreter: Jürgen Garms 42811 4646
Hugh-Greene-Weg 6
22529 Hamburg priv. 04103/13309
Marcus Ohlmeier 42811 4644
priv. 04101/775507

Hamburg-Mannheimer VAG Stephan Rath 6376 4054
Überseering 45
Herren: 22287 Hamburg priv. 540 66 03
Jersey: weiß
Hose: blau
Ausweichtracht. Leibchen Vertreter: Bernd Strohbehn 6376 3457

Damen: siehe: LVA / HM / Dt. Ring

**Sportvereinigung
Hamburger Elektrizitätswerke** Arne Stegger 6467 7781
Überseering 12
Herren: 22286 Hamburg priv. 04174/64 53 09
Postfach 600 960
Jersey: hellblau
Hose: blau
Ausweichtracht: rote Leibchen
 Vertreter: Florian Gerhardt 6467 2281
 priv. 526 26 74

Damen: siehe: Lufthansa SV

Hamburger Sparkasse Oliver Munker 3579 7414
Neuer Steinweg 32
Herren: 20459 Hamburg priv. 04101/373 871
Jersey: weiß
Hose: rot
Jersey: rot
Hose: blau Vertreter: Andreas Stüben 3579 4488

HSH Nordbank AG/Allianz

Damen: siehe: Allianz/HSH Nordbank AG

Holsten-Brauerei Reiner Melcher 38101 479
Holstenstr. 224
Herren: 22765 Hamburg priv. 04101/40 48 50
Jersey: grün
Hose: grün Vertreter: N.N.

Herren: 1.+2.:
Jersey: grün
Hose: grün
Ausweichtracht: für alle Mannschaften Leibchen

Jungheinrich AG

Herren:

Jersey: gelb

Hose: schwarz

Jersey: blau

Hose: schwarz

Orhan Türkmen
Lawaetzstraße 9-13
22488 Norderstedt

5269 2021
priv. 535 55 36

Vertreter:

Harro Peters

5269 1726
priv. 522 87 32

SG LandesKraMer

Herren:

Jersey: weiß/rot/grün

Hose: schwarz

Jersey: weiß/rot

Hose: rot

Ausweichtracht: gelbe Leibchen

Frank Potzkai
Kravag Versicherungen
Heidenkampsweg 107
20097 Hamburg

23606 5010
priv. 20 35 42

Vertreter:

Uwe Röthke

priv. 715 80 16

SV Letzter Heller

Herren:

Jersey: rot

Hose: blau

Jersey: rot/blau

Hose: blau

Manfred Markussen
Tangstedter Landstr. 573c
22851 Norderstedt

priv. 524 05 98

Vertreter:

N.N.

Lufthansa SV

Damen: (SG mit HEW)

Jersey: hellblau

Hose: blau

Ausweichtracht: rotes Leibchen

Siegfried Eisenhauer
Weg beim Jäger 193

5070 3527

22335 Hamburg

priv. 524 82 45

E-Mail siegfried.eisenhauer@Lht.dLh.de

Vertreter:

Thomas Bilsing

5070 1737
Handy: 0177/644 38 69

Herren:

Jersey: blau

Hose: blau

Jersey: gelb

Hose: blau

LVA / HM / Deutscher Ring

Damen:

Jersey: dunkelblau/weiß

Hose: dunkelblau

Ausweichtracht: pinkfarbiges Leibchen

Sabine Maaß (LVA)
Friedrich-Ebert-Damm 245
22159 Hamburg

5300 1724

priv. 04162/57 53

Vertreter:

Elina Ahrweiler (Dt. Ring)

3599 6925
priv. 40 04 26

NDR

Michael Former
Rothenbaumchaussee 132
20149 Hamburg

Handy: 177/6367637
priv. 270 98 697

Herren:

Jersey: weiß

Hose: blau

Ausweichtracht: orangenes Leibchen Vertreter

Vertreter:

Rudi Janz

priv. 04101/27967

Otto Hamburg

Alfred Holdhoff
Wandsbeker Straße 3 - 7
22179 Hamburg

priv. 657 05 72

Damen:

Jersey: weiß/rot

Hose: blau

Ausweichtracht: Leibchen

Vertreter:

Heike Möller

priv. 693 94 42
Handy: 0160/2321526

Herren:

Jersey: blau

Hose: schwarz

Jersey: weiß

Hose: weiß

SV SIGNAL-IDUNA

Lars Jürgensen
Neue Rabenstr.15-19
20351 Hamburg

4124 3041

priv. 270 45 37

Damen:

Jersey: blau/weiß

Hose: blau/weiß

Vertreter:

Wolfgang Urban

4124 3275

Volksfürsorge

Oliver Zabel
Norderstrasse 101
20097 Hamburg

2865 3188

priv. 60 55 85 16

Herren:

Jersey: weiß/grün

Hose: grün

Vertreter:

N.N.

Wincor-Nixdorf

Thomas Kreft
Wincor-Nixdorf
Wendenstr. 21
20097 Hamburg

63603 422

priv. 04154/791155

Herren:

Jersey: weiß

Hose: blau

Jersey: blau

Hose: blau

Vertreter:

Alexander Hansen

Handy: 0174/8925248
priv. 04154/989075

SG Zoll

Ulrike Pohle
Poggenmühle 1
20457 Hamburg

priv. 87 74 56

Handy: 0171/2673818

Damen:

Jersey: grün

Hose: grün

Vertreter:

Susanne Hinck

priv. 850 06 62

Sparte Handball Hallenserie 2004/2005

Liste der von den BSG 'en namentlich benannten Schiedsrichter

Unter den angegebenen Rufnummern sind teilweise die Schiedsrichter nicht direkt erreichbar, sondern der Handballobmann der betreffenden BSG.

Die vorgenommenen Schiedsrichteransetzungen erfolgen normalerweise an demselben Tag und derselben Halle, in der die betreffende BSG zum Spiel angesetzt ist.

<u>BSG</u>			<u>privat.:</u>	<u>gesch.:</u>
Allianz	Damen:	T. Boldt	739 78 57	3617 2037
			Handy:0179/213 38 42	
	Herren:	G. Dalkowski	21 35 29	
Axel Springer	Damen	H. Maack	04532/51 83	300 133 99
				Handy:0173/5161638
Deutsche Bank	1. Damen	M. Raulff	54 49 93	495908 (Di – Do)
	2. Damen:			Handy:0171/8186072
Deutsche Bank/Kluckow		J. Kluckow	Handy: 0172/927 22 88	789 33 66
		U. Voß	29 24 35	
SG Dresdner Bank/ Sudamero	Herren:	M. Brauer	520 64 17	3282-5111
FBI (Finanzbehörde/BDF/Signal Iduna) Finanzbehörde :	Herren:	K. Holm	Fax: 04192/8387	428 23 20 12
Feuerwehr	Herren:	C. Gerth	697 04 700	822 230 115
		G. Schütt		
FA Blankenese	Herren:	U. Tritthardt	04131/18 95 39	
Hamb.-Mannheimer	Herren:	R. v. Spreckelsen		
HEW	Herren:	R. Pralle	678 34 95	
Haspa	Herren:			
Holsten-Brauerei	Damen:	R. Melcher	04101/40 48 50	38101 479
			Handy:0173/2516573	
	1. Herren:	J. Melcher	04101/40 48 52	38101 479
			Handy:0173/6158191	
	2. Herren:	M. Empen	851 39 71	38101 479
			Handy:0177/4324787	
Jungheinrich	Herren:	J. Plock	538 71 81	
		W. Rutsch	04193/24 39	525 56 66
Kluckow/Deutsche Bank		J. Kluckow	Handy: 0172/927 22 88	789 33 66
		U. Voß	29 24 35	

LandesKraMer	Herren:	R. Sander	Handy: 0178/6528133	4119 1577
Letzter Heller	Herren:	M. Markussen	524 05 98	
Lufthansa	Herren:	S. Stahl	5079 6885	
	Damen:*	J. Petersen	677 06 95	
<i>(SG LSV / HEW)</i>				
	*Info über Spartenleiter Eisenhauer		524 82 45	50 70 35 27
LVA/Dt. Ring /HM	Damen:			
NDR	Herren:	H. Franz	500 49 990	
			Handy:0179/6844798	
Otto Versand	Damen:	A. Holdhoff	657 05 72	
	Herren:		Handy:0172/8572187	
Signal Iduna	Damen:			
Volksfürsorge	Herren:	O. Zabel	6055 8516	2865 3188
			Handy:0176/2611 3993	
Wincor Nixdorf	Herren:	A. Hansen	04154/989075	
			Handy:0174/8925248	
Zoll	Damen:	K. Pohle	87 74 56	
			Handy:0170/2886600	

INHALTSVERZEICHNIS
=====

SONDERMITTEILUNGSBLATT 1/ 2004
=====

Hinweise zur Hallenhandballserie 2004 / 2005

Abschnitt A

1. Allgemeines zur Hallenserie
2. Sekretäre / Zeitnehmer
3. Schiedsrichter
4. Allgemeine Hinweise zur Durchführung der Punkt- und Pokalspiele
 - 4.1 Spieler
 - 4.2 Spielberichte
 - 4.3 Festspielbestimmungen
 - 4.4 Spielzeit
 - 4.5 Spielstand
 - 4.6 Pokalspiele
5. Endspiele
6. Rahmen für Ordnungsstrafen
7. Verbot von Haftmitteln

Abschnitt B

Spielklassen sowie Regelung über den Aufstieg bzw. Abstieg

Abschnitt C: Zusätzliche Hinweise:

1. Hinweise auf die Spielordnung Handball § 7 (Sperrern)
2. Verbandsmaterial
3. Aufbewahrung von Wertsachen
4. Gravur der Pokale

Sondermitteilungsblatt 1 / 2004

Hinweise zur Hallenhandballserie 2004 / 2005

23. August 2004

1. Allgemeines zur Hallenserie

Die Hallenordnungen sind zu beachten. Den Anordnungen des Hallenwartes ist Folge zu leisten.

Spielverlegungen.

Spielverlegungen sind in begründeten Einzelfällen möglich. Die Spielverlegung ist in einem gemeinsamen Antrag der beteiligten BSG'en zu beantragen.

Aus organisatorischen Gründen ist der Antrag auf Verlegung, mit Angabe des neuen Termins, rechtzeitig zu stellen. Das Spiel sollte in der jeweiligen Halbserie (September bis Dezember bzw. Januar bis April) in der es angesetzt war, ausgetragen werden.

Der Spielausschuss stellt eine Halle zur Austragung der Spiele zur Verfügung. Ebenfalls werden Schiedsrichter und Sekretär vom Spielausschusses gestellt.

Aus organisatorischen Gründen sind betriebsbedingte Absagen mindestens zwei (2) Monate vorher (falls möglich, sogar drei (3) Monate vorher) dem Spielausschuss schriftlich mitzuteilen.

Die im Mitteilungsblatt veröffentlichte Spielansetzung muss bereits ein Vierteljahr vor der Ansetzung geplant werden, damit alle Beteiligten rechtzeitig über die Spielansetzungen informiert werden können. Bei Spiel absagen sind unbedingt zu benachrichtigen:

1. der Gegner
2. der oder die Schiedsrichter
3. ein Mitglied des Spielausschusses und eventuell der Sekretär/Zeitnehmer

Die Spielabsagen sollten spätestens bis zum Donnerstag vor dem angesetzten Spiel erfolgen. Zieht eine BSG eine Mannschaft im Laufe der Hallenserie zurück, ist sie verpflichtet, solange die Gegner über die Zurückziehung zu benachrichtigen bis die Zurückziehung offiziell im Mitteilungsblatt veröffentlicht ist. Ist die BSG für die zurückgezogene Mannschaft noch als Schiedsrichter angesetzt, ist diese Ansetzung grundsätzlich wahrzunehmen. In begründeten Ausnahmefällen kann der Spielausschuss auf schriftlichen Antrag die BSG von dieser Verpflichtung befreien, siehe Nr. 6 "Rahmen für Ordnungsstrafen" Ziffer 4)

Tritt eine Mannschaft ohne vorherige Absage zu einem Spiel in der Halle nicht an, so ist die betreffende BSG verpflichtet, dem Gegner das Fahrgeld für öffentliche Verkehrsmittel zu erstatten. Die vom Spielausschuss festzusetzende Ordnungsstrafe bleibt davon unberührt. Sollte das Fahrgeld nicht fristgerecht gezahlt werden, erfolgt eine Sperre gemäß § 7 Sperrern der Spielordnung

Handball der entsprechenden Mannschaft bis zur Begleichung des vorgesehenen Betrages. Das Fahrgeld wird für diese Serie auf **45,- €** festgesetzt, unabhängig davon mit wie viele Spieler/ innen die angetretene Mannschaft zum Spiel erschienen ist.

Die Gebühr für die Hallennutzung beträgt für alle teilnehmenden Mannschaften

14.- €

Die nichtangetretene BSG wird außerdem mit den doppelten Kosten der Hallennutzungsgebühr belastet (Diese Regelung gilt u.a. auch für Spiele die rechtzeitig abgesagt werden) belastet.- (Außerdem wird auf Nr. 6 "Ordnungsstrafen" Ziffer 3 hingewiesen.)

*Im Falle einer Spielabsage muss die nicht absagende BSG dem Spielausschuss einen Spielbericht einreichen. Dieser Spielbericht muss innerhalb **von 10 Tagen** nach dem ausgefallenen Spiel dem Spielausschuss vorliegen. Wird dem Spielausschuss kein Spielbericht vorgelegt, erhält die absagende BSG zwei Minuspunkte, die nicht absagende BSG erhält keine Punkte.*

Es erfolgt eine einmalige Aufforderung zur Vorlage des Spielberichtes durch den Spielausschuss. Spielberechtigt gemäß Spielordnung Handball § 2 (Spielberechtigung) sind nur Spieler und Spielerinnen für die ein bereits genehmigter Spielerpass bei der BSG vorliegt. Das heißt, der Spielerpass muss vom Spielausschuss Handball unterschrieben sein und im Computer des

Betriebssportverbandes als genehmigt erfasst worden sein. Die Abgabe eines nicht genehmigten Spielerpasses beim Sekretär ergibt keine Spielberechtigung für den jeweiligen Spieltag.

Werden Spieler/innen, ohne sich an die o.a. Regelung zu halten, dennoch zu Spielen eingesetzt, werden die Spiele als verloren für die Mannschaft gewertet, in der / die Spieler bzw. Spielerinnen eingesetzt worden sind.

Zu beachten: **Spielberechtigung Seite 3 Ziffer 4**

In einer Spielserie können ein Spieler oder eine Spielerin nur für eine BSG an Punkt- oder Pokalspielen teilnehmen. (Auszug aus der Spielordnung Handball vom 01.07.99.)

Die Bildung von Spielgemeinschaften ist zulässig

(§ 3 Ziff 7 der SpO Handball)

1. Die Bildung von Spielgemeinschaften (SG) sollte nach Möglichkeit bis zum Meldeschluss der jeweiligen Hallenserie erfolgen, spätestens aber vor Austragung des ersten Punktspieles der betreffenden Betriebssportgemeinschaften.
2. Erfolgt der Zusammenschluss nach Durchführung von Punktspielen der sich zusammenschließenden BSG´en, so gilt folgende Regelung: a) Besteht die neue Spielgemeinschaft aus Mannschaften derselben Spielklasse, so setzt die Spielgemeinschaft die Serie mit dem Tabellenplatz der am schlechtesten placierten Mannschaft fort.
b) Schließen sich Mannschaften aus einer höheren und einer niedrigeren Spielklasse zusammen, so wird die neue Spielgemeinschaft in die niedrigere Spielklasse eingestuft.
c) Sollte sich eine oder beide Mannschaften der neuen Spielgemeinschaft noch im Pokalwettbewerb befinden, scheiden beide Mannschaften aus dem Pokalwettbewerb aus. Die neu gebildete Spielgemeinschaft kann in keinem Fall am Pokalwettbewerb teilnehmen, auch wenn der Pokalwettbewerb noch nicht begonnen hat.
d) Es liegt im Ermessen des Spielausschusses Handball, in Ausnahmefällen abweichende Regelungen zu treffen, wenn sich hinsichtlich der Staffelgrößen unterschiedliche Staffelstärken (Anzahl der Mannschaften) ergeben. Spielgemeinschaften können für den Damen- oder Herrenbereich allein mit einer anderen BSG, aber auch mit jeweils unterschiedlichen BSG´en gebildet werden. Grundsätzlich gilt die neue Spielgemeinschaft immer für die gesamte Damen- oder Herrenabteilung.

2. Sekretär/Zeitnehmer

Die zeitliche Ansetzung als Sekretär bezieht sich stets auf den gesamten Spielabschnitt (in der Regel von 9.15-13.30 Uhr). Eine Aufteilung dieser Zeit auf mehrere Personen der BSG ist zulässig.

Die Nichtbesetzung mit Sekretär/Zeitnehmer zieht dieselben Folgen nach sich, wie das Nichterscheinen eines angesetzten Schiedsrichters (siehe Nr. 3a). Die Ordnungsstrafe kann bis zu 100.- € betragen. Vom Sekretär werden nur dann Spiele freigegeben, wenn beide Mannschaften zu dem festgesetzten Spielbeginn spielfähig sind. Spielfähig ist eine Mannschaft, wenn mindestens fünf Spieler/innen einer Mannschaft umgezogen zum Spiel bereit sind. Die Anwesenheit in der Halle genügt nicht. Ist keine der beiden Mannschaften spielfähig, wird das Spiel für beide Mannschaften mit 0:0 Punkten und Toren gewertet; eine Neuansetzung des Spieles erfolgt nicht.

Spielbeginn ist die Anfangszeit, die im Mitteilungsblatt angegeben ist. Diese Zeit ist für alle Mannschaften verbindlich. Eine Wartefrist gibt es generell nicht. Der erstgenannten Mannschaft obliegt es, dafür Sorge zu tragen, dass der angesetzte Schiedsrichter zum festgelegten Spielbeginn ebenfalls einsatzbereit ist und 15 Minuten vor Spielbeginn der von beiden Mannschaften ausgefüllte Spielbericht dem Sekretär vorlegt. In den Spielbericht sind nur die tatsächlich anwesenden Spieler/ Spielerinnen einzutragen. Später ankommende Spieler / Spielerinnen haben sich beim Sekretär zu melden. Ist der angesetzte Schiedsrichter nicht rechtzeitig oder überhaupt nicht erschienen, muss der Platzverein (Erstgenannter) für eine Ersatzgestellung sorgen. Die Ersatzgestellung kann durch den Platzverein selbst wahrgenommen werden, soweit nicht ein anderer neutraler Schiedsrichter oder der Gegner bereit ist das Spiel zu leiten. Lehnt die Gastmannschaft den Ersatzschiedsrichter ab, hat diese einen anderen zu benennen und der Sekretär / Zeitnehmer wird dann die Entscheidung über die

Schiedsrichterbesetzung treffen. Gelingt es dem Platzverein nicht, bis zum festgelegten Spielbeginn einen einsatzbereiten Schiedsrichter anzubieten, wird das Spiel - vorausgesetzt der Gastverein ist zu diesem Zeitpunkt spielfähig - mit 2:0 Punkten und 0:0 Toren für den Gegner gewertet.

Anwurf und Aufstellung bei Beginn der Spiele

Die im Spielplan zuerst genannte BSG ist gastgebende Mannschaft und hat Anwurf. Sie nimmt vom Zeitnehmertisch ausgehend links auf dem Spielfeld Aufstellung.

Bei gleicher oder verwechselbarer Spielkleidung ist die Gastmannschaft verpflichtet das Trikot zu wechseln.

Beide BSG'en müssen einen geeigneten Ball stellen. Der Ball darf während des Spieles nur aus zwingenden Gründen gewechselt werden. Der/ die Schiedsrichter bestimmen welche Bälle zum Einsatz kommen.

3. Schiedsrichter

3.1 Allgemeines

Für jede gemeldete Mannschaft ist von der BSG ein Schiedsrichter zu melden. Bei Ausfall eines der gemeldeten Schiedsrichter, hat die BSG einen neuen Schiedsrichter an den Spielausschuss zu melden.

Der Handballobmann oder sein Vertreter sind verantwortlich dafür, dass die im Mitteilungsblatt angesetzten Schiedsrichter benachrichtigt werden und zum Spiel erscheinen.

Sollte ein Schiedsrichter verhindert sein, so ist die betreffende BSG für die Ersatzstellung zuständig und verantwortlich. Eine **Neubesetzung** durch den **Spielausschuss** erfolgt **nicht**.

Jedes Nichterscheinen eines zum Spiel angesetzten Schiedsrichters zieht eine Ordnungsstrafe bis zu **100.- €** nach sich.

3.2 Schiedsrichtergebühren

Die Schiedsrichter erhalten für jedes von ihnen tatsächlich geleitete Spiel, einheitlich eine Fahrgeld - und Spesenvergütung von **10.- €**.

Gespanschiedsrichter erhalten den gleichen Betrag.

Hallenunabhängige Schiedsrichter erhalten **13.- €**

Fällt ein Spiel aus und ist der Schiedsrichter nicht benachrichtigt worden, so hat die verantwortliche BSG neben den doppelten Hallengebühren und der dafür vorgesehenen Ordnungsstrafe, auch die Schiedsrichtergebühren in der Höhe des jeweiligen gültigen Spesensatzes zu zahlen (z.Zt. 10.- € bzw. 13.- €)

4. Allgemeine Hinweise zur Durchführung der Punkt- und Pokalspiele der Hallensaison 2003 / 2004

4.1 Spieler

- a) Eine Mannschaft besteht aus 12 Spielern/innen. Auf dem Spielfeld dürfen sich gleichzeitig höchstens 7 Spieler/innen befinden. Die übrigen Spieler/innen sind Auswechselspieler. Die Spieler / Spielerinnen haben unterschiedliche Rückennummern zu tragen. Auf der Auswechselbank dürfen sich nur die Personen aufhalten, die als Spieler/innen oder als Betreuer auch in der Mannschaftsliste (Spielbericht) eingetragen sind.
Einer der eingetragenen Spieler/Spielerinnen oder einer der, in der Liste eingetragenen Betreuer muss durch ankreuzen in der Mannschaftsliste als Mannschaftsverantwortlicher gekennzeichnet werden. Der/die Spielführer/in sollte eine etwa 4 cm breite Armbinde von kontrastierender Farbe um den Oberarm tragen.
Nur er ist berechtigt, den Schiedsrichter während des Spieles anzusprechen.
- b) Torwarte dürfen Feldspieler ersetzen; ein Feldspieler darf den Torwart ersetzen.
Die Auswechslung hat immer im Wechselraum zu erfolgen.
Die Torwarte müssen sich in der Spielkleidung von den Feldspielern unterscheiden.
- c) Das Auswechseln darf nur innerhalb des eigenen Auswechselraumes vorgenommen werden. Diese Regelung gilt auch für den Torwart. Spieler/innen, die nach Beginn eines Spieles ihre Mannschaft vervollständigen wollen, haben sich mit dem genehmigten Spielerpass beim Sekretär anzumelden (**Disqualifikation**).
Die Vorgänge auf der Auswechselbank unterliegen der Aufsicht des Sekretärs, Zeitnehmers und der Strafbefugnis der Schiedsrichter.

Das Verlassen und Betreten des Spielfeldes darf nur innerhalb der Markierung des eigenen Wechselraumes erfolgen.

Das gilt für alle Spieler, auch wenn die Mannschaft keine Auswechselspieler zur Verfügung hat. Ist ein Spieler verletzt und der Schiedsrichter gibt die Erlaubnis zum Betreten der Spielfläche, dürfen zukünftig nur noch zwei (2) Personen einer Mannschaft für die Behandlung des Spielers auf die Spielfläche (Regel 4:4) Blutende Spieler müssen das Spielfeld sofort und ohne Aufforderung verlassen. Dies gilt auch für Spieler, die Blut auf ihrem Körper oder Trikot haben (Regel 4:7).

d) Stichtag für die Spielberechtigung ist bei

den Damen der 1. September 1988

den Herren der 1. September 1986

4.2 Spielberichte

Spätestens 15 Minuten vor Spielbeginn sind dem Sekretär von der erstgenannten BSG der von bei den Mannschaften ausgefüllte Spielberichtsbogen und die Spielausweise vorzulegen. Alle Spieler, die am Spiel teilnehmen, sind mit Rückennummern, Name, Vorname und Geburtsdatum **in Druckschrift** einzutragen. Alle anderen im Auswechselraum befindlichen Personen (**höchstens 4**) sind als Offizielle einzutragen. Der Mannschaftsverantwortliche bestätigt mit seiner Unterschrift die Richtigkeit der Eintragungen. Die zu späte Abgabe oder die Abgabe von unvollständig ausgefüllten Spielberichtsbogen werden mit Ordnungsstrafen geahndet. (Ordnungsstrafen Nr. 8).

Der Sekretär prüft den ausgefüllten Spielberichtsbogen und überzeugt sich, ob die Spieler/innen mit den Angaben in den Spielausweisen übereinstimmen.

Der Sekretär und der Zeitnehmer bestätigen durch ihre Unterschrift die Richtigkeit der Eintragungen. In den Spielberichtsbogen sind nur die tatsächlich anwesenden Spieler/innen einzutragen

Sollte ein Mannschaftsführer oder Betreuer einer Mannschaft eine/n nicht anwesenden Spieler/in mit in den Spielbericht eintragen, so ist auch nur er dafür verantwortlich, dass die Streichung des nicht anwesenden Spieler/in nach dem Spiel erfolgt. Für den Spielausschuss Handball haben in den Spielbericht eingetragene Spieler/innen am Spiel teilgenommen. Der Spielausschuss kann bei späteren Kontrollen, die wegen eventuellen Sperren oder Festspielen notwendig sind, nicht nachvollziehen ob der/die Spieler/in anwesend war oder nicht.

4.3 Festspielbestimmungen

Festgespielt ist ein/e Spieler/Spielerin mit dem zweiten Spiel in einer höheren Mannschaft, unabhängig davon ob es ein Punktspiel oder Pokalspiel ist.

Sie können in einer niedrigeren Mannschaft erst dann wieder spielen, wenn sie bei zwei Punkt- oder Pokalspielen der Mannschaft, für die sie als Festgespielt gelten, höchstens aber einen (1) Monat ausgesetzt haben.

Erläuterung: Spielen sie, nach dem sie bei zwei Punkt- oder Pokalspielen bzw. einen Monat ausgesetzt haben, wieder in der Mannschaft für die sie als Festgespielt gelten, ohne dass sie nach der Wartefrist in der niedrigeren Mannschaft gespielt haben, so gilt die Festspielfrist als nicht unterbrochen. Spielt die Spielerin/ der Spieler nach dem ersten Spiel in einer höheren Mannschaft mehr als zweimal wieder in einer unteren Mannschaft, beginnt die Festspielbestimmung wieder von neuem.

4.4 Spielzeit

Bei Punktspielen beträgt die Spielzeit für alle Klassen (Damen und Herren) einheitlich zweimal 30 Minuten. Die Pause beträgt für alle Spiele 5 Minuten.

4.5 Spielstand

Für die Ermittlung des Spielstandes ist allein der Schiedsrichter (notieren) verantwortlich.

Der Zeitnehmer nimmt die Spielzeit. Während des Spiels und nach dem Spiel haben nur die Schiedsrichter das Recht Eintragungen, die das Spielgeschehen betreffen, im Spielbericht vorzunehmen, insbesondere das Ergebnis, das den Mannschaften vor Ausführung des Sportgrusses bekannt gegeben worden ist. Nach Absprache mit den Schiedsrichtern kann diese Eintragung auch vom Sekretär vorgenommen werden.

4.6 Pokalspiele

a) Spielzeit

Die Spielzeit beträgt für alle Mannschaften zweimal 30 Minuten. Die Pause beträgt 5 Minuten. Bei unentschiedenem Spielausgang erfolgt eine Verlängerung von zweimal 5 Minuten. Ist nach der Verlängerung eine Entscheidung nicht gefallen, wird das Spiel nochmals zweimal 5 Minuten verlängert. Ist dann immer noch keine Entscheidung gefallen, wird der Sieger durch 7m-Werfen ermittelt (gemäß den Ausführungsbestimmungen des DHB, Regel 14 (Anhang und Erläuterungen). Wird auch hierdurch keine Entscheidung herbeigeführt, wird das 7mWerfen in der Weise wiederholt, dass die Spieler der Mannschaften abwechselnd einen Wurf ausführen, bis eine Mannschaft nach einem Wurfwechsel mit einem Tor führt.

b) Hinweise zur Durchführung der Pokalspiele

Die Pokalrunde (Haupt- und Trostrunde) läuft neben der Punktrunde. Die Mannschaften, die im ersten Spiel verlieren, nehmen an der Trostrunde teil. Wer in der Pokalrunde zum ersten Spiel nicht antritt, kann an der Trostrunde nicht teilnehmen.

Bei Nichtantreten oder Absagen durch eine Mannschaft erreicht die angetretene (spielwillige) Mannschaft die nächste Runde.

Die nichtangetretene Mannschaft scheidet nur aus dem Pokalwettbewerb aus und wird mit den doppelten Hallennutzungsgebühren belastet (siehe Seite 2)

5. Endspiele

Für die Endspiele und einer eventuellen Zwischenrunde (Meisterschaft und Pokal) sind nur Spieler/innen spielberechtigt, die an mindestens einem (1) Punkt – bzw. Pokalspielen während der laufenden Serie in der betreffenden Mannschaft der Sportgemeinschaft (BSG oder Spielgemeinschaft) teilgenommen haben (auf die Festspielbestimmungen unter 4.3. wird hiermit ausdrücklich hingewiesen).

6. Rahmen für Ordnungsstrafen.

1.	Fehlen von Spielausweisen beim Spiel	2.50 bis 5.00 €
2.	Fehlen von Rückennummern auf der Spielkleidung beim Spiel	2.50 €
3.	Schuldhaftes Nichtantreten einer Mannschaft	
	1. Mal	25.00 €
	2. Mal	50.00 €
	3. Mal	100.00 €
		+ Streichung
4.	Schuldhaftes Ausbleiben eines Schiedsrichters oder eines Gespannes zu einem Spiel	10.- bis 100.00 €
5.	Nichtnennung eines Schiedsrichters für eine gemeldete Mannschaft	125,00 €
6.	Fehlen eines Zeitnehmers oder Sekretärs zu einem Spiel	
7.	Einsatz von Spieler/innen ohne Spielberechtigung	10.- bis 50;00 €
8.	Zu späte Abgabe oder Abgabe eines unvollständig ausgefüllten Spielberichtsbogen beim Sekretär/Zeitnehmers	5.- bis 25.00 €
9.	Verstoß gegen das Verbot der Benutzung von Haftmitteln (siehe Ziff.13 der Hallenordnung VMBI-Nr.12 v. 05.09.97) im Wiederholungsfall (mannschaftsbezogen)	150.00 € 250.00 €

7. Verbot von Haftmitteln

Der Gebrauch von Haftmitteln (Baumwachs, Haftspray etc.) ist in **allen** Hallen untersagt.

Stellen Schiedsrichter oder Kampfgerichte die Benutzung von Haftmitteln fest, ist das Spiel zu unterbrechen und die betreffende Mannschaft aufzufordern, die weitere Benutzung dieser Mittel zu unterlassen. Folgt die Mannschaft dieser Aufforderung nicht, ist das Spiel abzubrechen. Die Mannschaft, die gegen dieses Verbot verstoßen hat, ist mit Punktabzug zu bestrafen.

Daneben wird die BSG mit den Kosten der Hallenreinigung belastet. Darüber hinaus kann gegen diese BSG eine Geldstrafe bis zu 250,- € verhängt werden.

Im Wiederholungsfall wird die betreffende BSG vom laufenden Spielbetrieb auszuschließen. (Ordnungsstrafen Nr. 9)

Abschnitt B

Spielklassen sowie Regelung über Aufstieg und Abstieg

<u>Damen</u>	1 A - Klasse	1 Absteiger
	1 B - Klasse	1 Aufsteiger
Herren	1 A - Klasse	1 Absteiger
	1 B - Klasse	1 Aufsteiger, 1 Absteiger
	1 C - Klasse	1 Aufsteiger

Spielsystem Herren:

Die Herrenmannschaften spielen in drei Leistungsklassen.

Herrenklasse A:

Es wird in einer Hin - und Rückrunde jeder gegen jeden gespielt.

Der Tabellenerste ist Hamburger Meister,

der Tabellenletzte steigt in die B - Klasse ab

Herrenklasse B:

Es wird in einer Hin - und Rückrunde jeder gegen jeden gespielt.

Der Tabellenerste steigt in die A - Klasse auf, der Tabellenletzte steigt in die C - Klasse ab.

Herrenklasse C:

Die Mannschaften spielen in einer Hin - und Rückrunde jeder gegen jeden.

Der Tabellenerste steigt in die B - Klasse auf.

Spielsystem Damen:

Die Damenmannschaften spielen in zwei Leistungsklassen.

Der Tabellenerste der A - Klasse ist Hamburger Meister,

der Tabellenletzte der A - Klasse steigt in die B - Klasse ab.

Der Tabellenerste der B - Klasse steigt in die A - Klasse auf.

Allgemein:

Nach Abschluß der Meisterschaftsrunde entscheiden über die für Meisterschaft, Aufstieg oder Abstieg maßgeblichen Tabellenplätze bei Punktgleichheit die Ergebnisse der von den betreffenden Mannschaften während der Spielserie gegeneinander ausgetragenen Spiele.

Die Wertung der gegeneinander ausgetragenen Spiele erfolgt

- nach Punkten;
- bei Punktgleichheit nach der besseren Tordifferenz, es sei denn, dass Ziffer 2 anzuwenden ist,
- bei Punktgleichheit und gleicher Tordifferenz die bessere Tordifferenz aller während der Saison ausgetragenen Spiele der betreffenden Mannschaften;
- ist auch diese Tordifferenz gleich, sind Entscheidungsspiele gemäß Ziffer 2 durchzuführen.

Entscheidungsspiele sind auch dann durchzuführen, wenn bei Punktgleichheit Spiele zwischen den betreffenden Mannschaften ohne Torverhältnis gewertet wurden.

Ist hierbei eines der Spiele für eine Mannschaft als verloren gewertet worden, weil sie nicht angetreten ist, so gilt diese als nachrangig platziert. Steht es nach Ende der regulären Spielzeit eines Entscheidungsspiels unentschieden, ist das Spiel um 2 x 5 Minuten zu verlängern. Ist dann immer noch keine Entscheidung gefallen, erfolgt eine zweite Verlängerung von zweimal 5 Minuten.

Ist dann immer noch keine Entscheidung gefallen, erfolgt 7m-Werfen gemäß den Ausführungsbestimmungen des DHB (veröffentlicht im Regelheft im Anschluss an die Regel 14 der internationalen Handballregeln.)

1. Entscheidungsspiele entfallen jedoch, wenn

- a) alle betroffenen Mannschaften die gleiche Anzahl von Punkten ohne Torverhältniswertung gewonnen bzw. verloren haben;
- b) Mannschaften trotz Gewinn von Punkten ohne Torverhältniswertung Meister sind bzw. einen Aufstiegsplatz erreicht haben.
- c) Mannschaften auf für den Abstieg maßgeblichen Tabellenplätzen Punkte ohne Torverhältniswertung anerkannt wurden

2. Entscheidungsspiele *zwischen den betroffenen Mannschaften werden in einer einfachen Punktrunde austragen.*

Die Wertung erfolgt:

- a) nach Punkten,
- b) bei Punktgleichheit nach dem besseren Torverhältnis,
- c) bei Punktgleichheit und gleichem Torverhältnis, nach der höheren Zahl der auswärts geworfenen Tore.

Ist auch dann noch keine Entscheidung gefallen, wird sie nach dem zuletzt ausgetragenen Spiel durch 7-m Werfen herbeigeführt Austragungsmodus siehe Ausführungsbestimmungen des DHB.

1. Hinweise auf die Spielordnung Handball §7 f (Sperrn)

§ 7 Nr. 3 sagt folgendes aus:

Für Spieler oder Spielerinnen, welche sowohl in einer dem Betriebssportverband angeschlossenen BSG als auch in einem dem Hamburger - Handballverband angehörenden Verein Handball spielen, ist eine Sperre in bei den Verbänden wirksam, gleich in welchem Verband die Sperre ausgesprochen wurde.

Der Spielausschuss weist darauf hin, dass Spieler oder Spielerinnen, die durch einen dem DHB angehörenden Verband gesperrt worden sind, für die Zeit der Sperre nicht an Spielen ihrer BSG teilnehmen dürfen.

2. Verbandsmaterial bei Verletzungen in den Hallen

Die Mannschaften der einzelnen BSG´en sind verpflichtet, notwendiges Verbandsmaterial in eigener Verantwortlichkeit mitzubringen. Es obliegt nicht dem Sekretär/ Zeitnehmer oder Hallenwarten mit Verbandszeug auszuhelfen oder "Erste Hilfe" zu leisten.

3. Aufbewahrung von Wertsachen

Für die Aufbewahrung ihrer Wertsachen sind die Mannschaften persönlich verantwortlich. Der Betriebssportverband Hamburg haftet nicht für abhanden gekommene Wertsachen.

4. Gravur der Pokale

Alle BSG´en, die Sieger in der Meisterschaftsrunde geworden sind, und/oder im Pokal die Haupt- bzw. Trostrunde gewonnen haben, müssen die Kosten für die Pokal - Gravur selbst tragen, wenn ihre BSG auf dem Pokal vermerkt werden soll.

Diese Regelung gilt auch für die Turniersieger des in Glückstadt stattfindenden Verbandssportfestes.

**Spielausschuss Kegeln:**

Liebe Sportkameradinnen und Sportkameraden, der Spielausschuß begrüßt Euch herzlich zur Spielserie 2004/2005. Anliegend erhaltet Ihr die neuen Spielpläne. Wir bitten um sofortige Überprüfung auf Richtigkeit der Termine.

Alle Spiele ohne Uhrzeitangabe beginnen um 17,30 Uhr.

Sollten sich Fehler eingeschlichen haben, ruft bitte schnellstens

Günter Pott

Tel. 412 84 758

Fax. 412 84 759

an.

Spielverlegungen sind nur bis zum **01.09.2004** möglich und müssen vorher mit dem Gegner abgesprochen werden, erst dann ist der Spielausschuß zu verständigen.

Wichtig !!! Es werden keine Spielverlegungen im Verbandsmitteilungsblatt veröffentlicht.

Nach dem 01.09.2004 sind nur noch Spielverlegungen der letzten Mannschaft einer BSG möglich.

Durch die Aufgabe der **vielen Terminwünsche** kann es vorkommen, daß eine Mannschaft zweimal in einer Woche angesetzt wurde.

Zur Vermeidung von Bußgeldzahlungen ist es unbedingt erforderlich, bei Spielabsagen den Spielausschuß vorher zu benachrichtigen.

Der Spielbericht ist so rechtzeitig abzusenden, daß dieser spätestens am 7.Tag nach dem Spiel bei Günter Pott, Melanchthonstraße 8, 22525 Hamburg, eingegangen ist.

Berichte und sonstige Vorgänge können auch weiterhin per Fax unter 412 84 759 an G.Pott gesandt werden.

Diesem Mitteilungsblatt liegt der Meldebogen für die namentliche Meldung bei. Rückgabeschluss ist der 01.09.2004 bei G.Pott.

Bitte für Damen und Herren unbedingt getrennte Meldungen abgeben.!!!

Wir möchten nochmals darauf hinweisen, daß wir auch im Internet sind, unter

www.bsv-hamburg.de

Der Spielausschuß wünscht allen Mannschaften viel Spaß und Erfolg in der neuen Serie.

GUT HOLZ

Günter Pott

Spielausschuß Kegeln**Mannschaftsaufstellung für die Spielserie 2004/2005**

Name der BSG : _____

Anschrift der BSG : _____

Spartenleiter : _____ **Telefon:** _____Stellvertreter : _____ **Telefon:** _____**Herren**

Mann- schaft	Name	Vorname	Pass-Nr.	DKB	Gast				
1.	1								
	2								
	3								
	4								
	5								
2.	1								
	2								
	3								
	4								
	5								
3.	1								
	2								
	3								
	4								
	5								
4.	1								
	2								
	3								
	4								
	5								
5.	1								
	2								
	3								
	4								
	5								

Die Spalte Gast- bzw. DKB-Kegler ist auszufüllen.

Ersatzspieler**Herren**

Nummer	Name	Vorname	Pass-Nr.	DKB	Gast				
1									
2									
3									
4									
5									
6									
7									
8									
9									
10									
11									
12									

**Die Spalte Gast- bzw. DKB-Kegler ist unbedingt auszufüllen,
um bei späteren Überprüfungen der Spielerkartei jeglichen
Ärger zu vermeiden.**

Spielausschuß Kegeln**Mannschaftsaufstellung für die Spielserie 2004/2005**

Name der BSG : _____

Anschrift der BSG : _____

Spartenleiter : _____ **Telefon:** _____Stellvertreter : _____ **Telefon:** _____**Damen**

Mann- schaft	Name	Vorname	Pass-Nr.	DKB	Gast				
1.	1								
	2								
	3								
	4								
	5								
2.	1								
	2								
	3								
	4								
	5								
3.	1								
	2								
	3								
	4								
	5								
4.	1								
	2								
	3								
	4								
	5								
5.	1								
	2								
	3								
	4								
	5								

Die Spalte Gast- bzw. DKB-Kegler ist auszufüllen.

Ersatzspieler**Damen**

Nummer	Name	Vorname	Pass-Nr.	DKB	Gast				
1									
2									
3									
4									
5									
6									
7									
8									
9									
10									
11									
12									

**Die Spalte Gast- bzw. DKB-Kegler ist unbedingt auszufüllen,
um bei späteren Überprüfungen der Spielerkartei jeglichen
Ärger zu vermeiden.**

DAMEN
Klasse S

01	01.09.2004	18,00	Deutsche Bank	1 - Ethicon	1
02	21.09.		Signal Iduna	1 - A / H S K	1
03	23.09.		Allianz	1 - Ethicon	1
04	06.10.	17,45	A / H S K	1 - Allianz	1
05	12.10.		Signal Iduna	1 - Rapid	1
06	20.10.	18,00	Deutsche Bank	1 - Signal Iduna	1
07	21.10.	17,45	Ethicon	1 - A / H S K	1
08	28.10.		Allianz	1 - Rapid	1
09	02.11.		Rapid	1 - A / H S K	1
10	03.11.	18,00	Deutsche Bank	1 - Allianz	1
11	23.11.		Rapid	1 - Deutsche Bank	1
12	23.11.		Signal Iduna	1 - Ethicon	1
13	01.12.	17,45	A / H S K	1 - Deutsche Bank	1
14	02.12.		Allianz	1 - Signal Iduna	1
15	16.12.	17,45	Ethicon	1 - Rapid	1
16	12.01.2005	18,00	Deutsche Bank	1 - A / H S K	1
17	18.01.		Rapid	1 - Allianz	1
18	20.01.	17,45	Ethicon	1 - Signal Iduna	1
19	01.02.		Signal Iduna	1 - Allianz	1
20	09.02.	17,45	A / H S K	1 - Rapid	1
21	10.02.		Allianz	1 - Deutsche Bank	1
22	17.02.	17,45	Ethicon	1 - Allianz	1
23	22.02.		Signal Iduna	1 - Deutsche Bank	1
24	01.03.		Rapid	1 - Ethicon	1
25	09.03	17,45	A / H S K	1 - Signal Iduna	1
26	09.03.	18,00	Deutsche Bank	1 - Rapid	1
27	17.03.	17,45	Ethicon	1 - Deutsche Bank	1
28	22.03.		Rapid	1 - Signal Iduna	1
29	23.03.	17,45	A / H S K	1 - Ethicon	1
30	31.03.		Allianz	1 - A / H S K	1

Kegelbahnen:

Deutsche Bank	: Barmbek
Rapid	: Barmbek
Allianz	: Lokstedter Steindamm 52
Ethicon	: Norderstedt, Robert-Koch-Str. 1
Signal Iduna	: Iduna-Haus, Neue Rabenstr. 15 – 19
A / H S K	: Norderstedt, Glashütterdamm 165

Damen
Klasse A

01	05.10.2004		Dresdner Bank	1 - B A T	1
02	11.10.	17,45	Lufthansa	1 - Deutsche Bank	2
03	02.11.		Dresdner Bank	1 - Deutsche Bank	2
04	23.11.	18,00	B A T	1 - Lufthansa	1
05	13.12.	17,45	Lufthansa	1 - Dresdner Bank	1
06	15.12.	18,00	Deutsche Bank	2 - B A T	1
07	18.01.2005	18,00	B A T	1 - Dresdner Bank	1
08	19.01.	18,00	Deutsche Bank	2 - Lufthansa	1
09	15.02.	18,00	B A T	1 - Deutsche Bank	2
10	28.02.	17,45	Lufthansa	1 - B A T	1
11	08.03.		Dresdner Bank	1 - Lufthansa	1
12	16.03.	18,00	Deutsche Bank	2 - Dresdner Bank	1

Kegelbahnen:

Deutsche Bank	: Barmbek
Lufthansa	: Luftwerft, Weg beim Jäger 193
B A T	: BATIG-Haus Alsterufer 4
Dresdner Bank	: HT - 16 – Heim, Sievekingdamm 7

Herren
Klasse S 1 1. Halbserie

01	01.09.2004		Hbg. Mannh.	1 - Deutscher Ring	1
02	01.09.	17,45	Deutsche Bank	2 - Eppendorf AG	1
03	06.09.		H H A	1 - Lufthansa	1
04	20.09.	18,00	Eppendorf AG	1 - Deutscher Ring	1
05	21.09.		Lufthansa	1 - Hbg. Mannh.	1
06	23.09.		Pinguin	1 - Deutsche Bank	2
07	01.10.		Deutscher Ring	1 - Lufthansa	1
08	01.10.		H E W	1 - Eppendorf AG	1
09	04.10.	18,00	Eppendorf AG	1 - Pinguin	1
10	07.10.		Pinguin	1 - Hbg. Mannh.	1
11	13.10.		Hbg. Mannh.	1 - H E W	1
12	15.10.		Deutscher Ring	1 - Deutsche Bank	2
13	15.10.		H E W	1 - Pinguin	1
14	18.10.		H H A	1 - Hbg. Mannh.	1
15	19.10.		Lufthansa	1 - Eppendorf AG	1
16	20.10.	17,45	Deutsche Bank	2 - H E W	1
17	29.10.		Deutscher Ring	1 - H H A	1
18	29.10.		H E W	1 - Lufthansa	1
19	01.11.		H H A	1 - Eppendorf AG	1
20	03.11.		Hbg. Mannh.	1 - Deutsche Bank	2
21	04.11.		Pinguin	1 - Deutscher Ring	1
22	12.11.		Deutscher Ring	1 - H E W	1
23	15.11.	18,00	Eppendorf AG	1 - Hbg. Mannh.	1
24	16.11.		Lufthansa	1 - Pinguin	1
25	17.11.	17,45	Deutsche Bank	2 - H H A	1
26	30.11.		Lufthansa	1 - Deutsche Bank	2
27	09.12.		Pinguin	1 - H H A	1
28	13.12.		H H A	1 - H E W	1

Herren Klasse S 1 2. Halbserie

29	05.01.2005		Hbg. Mannh.	1 - Eppendorf AG	1
30	07.01.		H E W	1 - Deutscher Ring	1
31	10.01.	18,00	Eppendorf AG	1 - Lufthansa	1
32	12.01.	17,45	Deutsche Bank	2 - Pinguin	1
33	21.01.		Deutscher Ring	1 - Hbg. Mannh.	1
34	24.01.		H H A	1 - Deutsche Bank	2
35	25.01.		Lufthansa	1 - H E W	1
36	26.01.		Hbg. Mannh.	1 - H H A	1
37	27.01.		Pinguin	1 - Eppendorf AG	1
38	04.02.		H E W	1 - H H A	1
39	07.02.	18,00	Eppendorf AG	1 - Deutsche Bank	2
40	09.02.	17,45	Deutsche Bank	2 - Deutscher Ring	1
41	16.02.		Hbg. Mannheimer	1 - Lufthansa	1
42	17.02.		Pinguin	1 - H E W	1
43	18.02.		Deutscher Ring	1 - Eppendorf AG	1
44	21.02.		H H A	1 - Pinguin	1
45	21.02.	18,00	Eppendorf AG	1 - H E W	1
46	22.02.		Lufthansa	1 - Deutscher Ring	1
47	23.02.	17,45	Deutsche Bank	2 - Hbg. Mannh.	1
48	04.03.		H E W	1 - Hbg. Mannh.	1
49	07.03.	18,00	Eppendorf AG	1 - H H A	1
50	10.03.		Pinguin	1 - Lufthansa	1
51	16.03.		Hbg. Mannh.	1 - Pinguin	1
52	18.03.		H E W	1 - Deutsche Bank	2
53	18.03.		Deutscher Ring	1 - Pinguin	1
54	21.03.		H H A	1 - Deutscher Ring	1
55	22.03.		Lufthansa	1 - H H A	1
56	23.03.	17,45	Deutsche Bank	2 - Lufthansa	1

Kegelbahnen:

Deutscher Ring	: Barmbek
Deutsche Bank	: Barmbek
H E W	: Barmbek
Pinguin	: Barmbek
H H A	: Barmbek
Eppendorf AG	: Norderstedt, Glashütterdamm 165
Lufthansa	: Luftwerft, Weg beim Jäger 193
Hbg. Mannh.	: City-Nord, Überseering 45

Herren
Klasse S 2 1.Halbserie

01.	06.09.2004		Eppendorf	2 - Ethicon	1
02.	07.09.		EON Hanse	1 - Postamt 50	1
03.	14.09.		EON Hanse	1 - A / H S K	1
04.	14.09.		L S V	2 - H M	2
05.	22.09.	17:45	A / H S K	1 - Dt. Bank	1
06.	29.09.		H M	2 - Postamt 50	1
07.	05.10.		Postamt 50	1 - Dt. Bank	1
08.	13.10.	17:45	Dt. Bank	1 - Eppendorf	1
09.	14.10.	17:45	Ethicon	1 - EON Hanse	1
10.	19.10.		EON Hanse	1 - L S V	2
11.	20.10.	17:45	A / H S K	1 - Eppendorf	2
12.	20.10.		H M	2 - Dt. Bank	1
13.	26.10.		L S V	2 - Ethicon	1
14.	28.10.	17:45	Ethicon	1 - A / H S K	1
15.	01.11.		Eppendorf	2 - Postamt 50	1
16.	02.11.		EON Hanse	1 - Dt. Bank	1
17.	02.11.		Postamt 50	1 - L S V	2
18.	10.11.		H M	2 - EON Hanse	1
19.	10.11.	17:45	Dt. Bank	1 - Ethicon	1
20.	15.11.		Eppendorf	2 - EON Hanse	1
21.	17.11.	17:45	A / H S K	1 - H M	2
22.	23.11.		L S V	2 - Eppendorf	2
23.	25.11.	17:45	Ethicon	1 - Postamt 50	1
25.	30.11.		Postamt 50	1 - A / H S K	1
26.	07.12.		L S V	2 - A / H S K	1
27.	09.12.	17:45	Ethicon	1 - H M	2
28.	13.12.		Eppendorf	2 - H M	2
28.	15.12.	17:45	Dt. Bank	1 - L S V	2

Herren Klasse S 2 2. Halbserie

29.	10.01.2005		Eppendorf	2 - L S V	2
30.	12.01.		H M	2 - Eppendorf	2
31.	12.01.	17:45	A / H S K	1 - Postamt 50	1
32.	19.01.	17:45	Dt. Bank	1 - EON Hanse	1
33.	25.01.		Postamt 50	1 - EON Hanse	1
34.	26.01.	17:45	A / H S K	1 - L S V	2
35.	27.01.	17:45	Ethicon	1 - Dt. Bank	1
36.	02.02.		H M	2 - Ethicon	1
37.	02.02.	17:45	Dt. Bank	1 - Postamt 50	1
38.	07.02.		Eppendorf	2 - A / H S K	1
39.	09.02.	17:45	A / H S K	1 - Ethicon	1
40.	10.02.	17:45	Ethicon	1 - L S V	2
41.	15.02.		L S V	2 - Postamt 50	1
42.	16.02.	17:45	Dt. Bank	1 - H M	2
43.	22.02.		Postamt 50	1 - Eppendorf	2
44.	22.02.		EON Hanse	1 - H M	2
45.	01.03.		L S V	2 - EON Hanse	1
46.	02.03.	17:45	Dt. Bank	1 - A / H S K	1
47.	07.03.		Eppendorf	2 - Dt. Bank	1
48.	08.03.		Postamt 50	1 - Ethicon	1
49.	09.03.	17:45	A / H S K	1 - EON Hanse	1
50.	15.03.		EON Hanse	1 - Eppendorf	2
51.	16.03.		H M	2 - A / H S K	1
52.	15.03.		L S V	2 - Dt. Bank	1
53.	22.03.		Postamt 50	1 - H M	2
54.	22.03.		EON Hanse	1 - Ethicon	1
55.	23.03.		H M	2 - L S V	1
56.	24.03.	17:45	Ethicon	1 - Eppendorf	2

Kegelbahnen:

A / H S K	:Norderstedt, Glashütter Damm 165
Eppendorf	: “ “ “
Lufthansa	:Luftwerft, Weg beim Jäger 193
EON Hanse	:HGW-Sportzentr., Tiefstack Ausschläger Allee 127
Dt. Bank	:Barmbek
Postamt 50	:Bahrenfelder Forsthaus, Von-Hutten Straße 45
Hamburg Mannheimer	:Überseering 45 (City Nord)
Ethicon	:Norderstedt, Robert-Koch -Str. 1

Herren Klasse A 1

01	16.09.2004	Pinguin	2 - Deutscher Ring	2
02	16.09.	Pleuger	1 - Postamt 13	1
03	01.10.	Deutscher Ring	2 - Signal Iduna	1
04	05.10.	Postamt 13	1 - Pinguin	2
05	06.10.	Signal Iduna	1 - Pleuger	1
06	14.10.	Pinguin	2 - Signal Iduna	1
07	14.10.	Pleuger	1 - Deutscher Ring	2
08	27.10.	Signal Iduna	1 - Postamt 13	1
09	28.10.	Pinguin	2 - Pleuger	1
10	12.11.	Deutscher Ring	2 - Postamt 13	1
11	19.01.2005	Signal Iduna	1 - Deutscher Ring	2
12	20.01.	Pleuger	1 - Pinguin	2
13	25.01.	Postamt 13	1 - Signal Iduna	1
14	04.02.	Deutscher Ring	2 - Pinguin	2
15	15.02.	Postamt 13	1 - Pleuger	1
16	24.02.	Pinguin	2 - Postamt 13	1
17	02.03.	Signal Iduna	1 - Pinguin	2
18	04.03.	Deutscher Ring	2 - Pleuger	1
19	08.03.	Postamt 13	1 - Deutscher Ring	2
20	17.03.	Pleuger	1 - Signal Iduna	1

Hbg. Mannheimer 3 wurde zurückgezogen.

Hbg. Mannheimer steht damit als Absteiger fest.

Kegelbahnen:

Pinguin	: Barmbek
Deutscher Ring	: Barmbek
Pleuger	: Barmbek
Postamt 13	: HT – 16 Heim, Sievekingdamm 7
Signal Iduna	: Iduna-Haus, Neue Rabenstr. 15 - 19

Herren Klasse A 2

01.	02.09.2004	Beiersdorf	1 - Post SV Berged.	1
02.	27.09.	Post SV Berged.	1 - KSK Süd.	1
03.	30.09.	V H H Berged.	1 - S V Rapid	1
04.	05.10.	S V Rapid	1 - Beiersdorf	1
05.	11.10.	Post S V Berged.	1 - S V Rapid	1
06.	12.10.	K S K Süd.	1 - V H H Berged.	1
07.	28.10.	Beiersdorf	1 - B W R	1
08.	03.11.	B W R	1 - S V Rapid	1
09.	04.11.	V H H Berged.	1 - Post SV Berged.	1
10.	09.11.	K S K Süd.	1 - Beiersdorf	1
11.	23.11.	K S K Süd.	1 - B W R	1
12.	01.12.	B W R	1 - Post S V Berged.	1
13.	02.12.	V H H Berged.	1 - Beiersdorf	1
14.	07.12.	S V Rapid	1 - K S K Süd.	1
15.	15.12.	B W R	1 - V H H Berged.	1
16.	04.01.2005	K S K Süd.	1 - S V Rapid	1
17.	13.01.	V H H Berged.	1 - B W R	1
18.	13.01.	Beiersdorf	1 - S V Rapid	1
19.	24.01.	Post S V Berged.	1 - B W R	1
20.	26.01.	B W R	1 - K S K Süd.	1
21.	31.01.	Post SV Berged.	1 - Beiersdorf	1
22.	01.02.	S V Rapid	1 - V H H Berged.	1
23.	03.02.	Beiersdorf	1 - K S K Süd.	1
24.	07.02.	Post S V Berged.	1 - V H H Berged.	1
25.	15.02.	K S K Süd.	1 - Post S V Berged.	1
26.	22.02.	S V Rapid	1 - B W R	1
27.	23.02.	B W R	1 - Beiersdorf	1
28.	03.03.	V H H Berged.	1 - K S K Süd.	1
29.	15.03.	S V Rapid	1 - Post S V Berged.	1
30.	17.03.	Beiersdorf	1 - V H H Berged.	1

Kegelbahnen:

Post S V Bergedorf	:Top – Fit, Curslacker Heerweg 263
V H H Bergedorf	: ” ” ” ”
Blau – Weiß – Rot	:Hagenbeckstr. 132
Kreissparkasse Südholstein	:Pinneberg, An der Raa
S V Rapid	:Barmbek
Beiersdorf	: “ “ “ “

Herren Klasse B 1

01.	22.09.2004		Signal / Iduna	2 - Hermes Schleifm.	1
02.	27.09.		Haar	1 - A X A Hbg.	1
03.	29.09.	17:15	Hermes Schleifm.	1 - A / H S K	2
04.	06.10.	17:45	A / H S K	2 - E S W / S T N	1
05.	20.10.		A X A Hbg.	1 - Signal / Iduna	2
06.	27.10.	17:15	Hermes Schleifm.	1 - E S W / S T N	1
07.	03.11.		E S W / S T N	1 - A X A Hbg.	1
08.	03.11.		Signal / Iduna	2 - Haar	1
09.	17.11.		A X A Hbg.	1 - A / H S K	2
10.	22.11.		Haar	1 - E S W / S T N	1
11.	24.11.	17:15	Hermes Schleifm.	1 - Haar	1
12.	01.12.		E S W / S T N	1 - Signal / Iduna	2
13.	01.12.		A X A Hbg.	1 - Hermes Schleifm.	1
14.	06.12.		Haar	1 - A / H S K	2
15.	15.12.	17:45	A / H S K	2 - Signal / Iduna	2
16.	12.01.2005		Signal / Iduna	2 - A X A Hbg.	1
17.	19.01.	17:15	Hermes Schleifm.	1 - A X A Hbg.	1
18.	26.01.		E S W / S T N	1 - Haar	1
19.	31.01.		Haar	1 - Hermes Schleifm.	1
20.	02.02.		Signal / Iduna	2 - E S W / S T N	1
21.	09.02.	17:45	A / H S K	2 - A X A Hbg.	1
22.	16.02.	17:15	Hermes Schleifm.	1 - Signal / Iduna	2
23.	16.02.		E S W / S T N	1 - A / H S K	2
24.	23.02.	17:45	A / H S K	2 - Haar	1
25.	28.02.		Haar	1 - Signal / Iduna	2
26.	02.03.		E S W / S T N	1 - Hermes Schleifm.	1
27.	09.03.		A X A Hbg.	1 - Haar	1
28.	16.03.		Signal / Iduna	2 - A / H S K	2
29.	23.03.		A X A Hbg.	1 - E S W / S T N	1
30.	23.03.	17:45	A / H S K	2 - Hermes Schleifm.	1

Kegelbahnen:

Hermes Schleifmittel	:ETSV-Clubheim, Redingskamp 25
A X A Hbg.	:HT 16, Sievekingdamm 7
A / H S K	:Norderstedt, Glashütter Damm 165
Signal / Iduna	:Neue Rabenstr. 15-19, Iduna Haus
E S W / S T N	:Bahrenfelder Forsthaus, Von-Hutten Str. 45
Haar	:Achter de Weiden 9, Schenefeld Sportcenter

Herren Klasse B 2

01	03.09.2004	Nestle	1 - B S W	1
02	14.09.	B S W	1 - Euler Kredit	1
03	22.09.	Haspa	1 - Nestle	1
04	27.09.	Rot-Gelb-Hamburg	1 - Alfa Laval	1
05	12.10.	B S W	1 - Haspa	1
06	13.10.	Alfa Laval	1 - Nestle	1
07	20.10.	Haspa	1 - Rot-GelbHamburg	1
08	25.10.	Rot-GelbHamburg	1 - Euler Kredit	1
09	29.10.	Nestle	1 - Rot-Gelb-Hamburg	1
10	02.11.	Euler Kredit	1 - Alfa Laval	1
11	09.11.	B S W	1 - Alfa Laval	1
12	24.11.	Alfa Laval	1 - Haspa	1
13	26.11.	Nestle	1 - Euler Kredit	1
14	29.11	Rot-Gelb-Hamburg	1 - B S W	1
15	14.12.	EulerKredit	1 - Haspa	1
16	12.01.2005	Haspa	1 - Euler Kredit	1
17	12.01.	Alfa Laval	1 - Rot-Gelb-Hamburg	1
18	18.01.	Euler Kredit	1 - Nestle	1
19	26.01.	Haspa	1 - B S W	1
20	01.02.	Euler Kredit	1 - Rot-Gelb-Hamburg	1
21	01.02.	B S W	1 - Nestle	1
22	09.02.	Alfa Laval	1 - Euler Kredit	1
23	11.02.	Nestle	1 - Haspa	1
24	15.02.	Euler Kredit	1 - B S W	1
25	23.02.	Alfa Laval	1 - B S W	1
26	28.02.	Rot-Gelb-Hamburg	1 - Haspa	1
27	07.03.	Rot-Gelb-Hamburg	1 - Nestle	1
28	09.03.	Haspa	1 - Alfa Laval	1
29	15.03.	B S W	1 - Rot-Gelb-Hamburg	1
30	25.03.	Nestle	1 - Alfa Laval	1

Kegelbahnen:

Euler Kredit	: Bahrenfelder Kirchenweg, Hermes Hochhaus
B S W	: Barmbek
Haspa	: Barmbek
Nestle	: Efftingestr. 39
Alfa Laval	: Holstenhof, Lohbrügger Landstr. 38
Rot-Gelb-Hamburg	: City-Nord, Kapstadtring 7 (Nova-Haus)

Herren Klasse C 1

01	06.09.2004	Blindenverein	1 - Nestle	2
02	09.09.	Allianz	1 - Postamt 13	2
03	20.09.	Blindenverein	1 - Allianz	1
04	21.09.	Postamt 13	2 - Rapid	2
05	22.09.	Nestle	2 - Allianz	1
06	28.09.	Rapid	2 - Nestle	2
07	04.10.	Blindenverein	1 - H E W	2
08	07.10.	Allianz	1 - Rapid	2
09	13.10.	Nestle	2 - Postamt 13	2
10	18.10.	Blindenverein	1 - Postamt 13	2
11	21.10.	H E W	2 - Allianz	1
12	04.11.	H E W	2 - Nestle	2
13	08.11.	Blindenverein	1 - Rapid	2
14	16.11.	Postamt 13	2 - H E W	2
15	30.11.	Rapid	2 - H E W	2
16	13.01.2005	Allianz	1 - Nestle	2
17	13.01.	H E W	2 - Postamt 13	2
18	17.01.	Blindenverein	1 - Allianz	1
19	25.01.	Rapid	2 - Allianz	1
20	26.01.	Nestle	2 - H E W	2
21	31.01.	Blindenverein	1 - Rapid	2
22	01.02.	Postamt 13	2 - Nestle	2
23	03.02.	Allianz	1 - H E W	2
24	10.02.	H E W	2 - Rapid	2
25	14.02.	Blindenverein	1 - Postamt 13	2
26	16.02.	Nestle	2 - Rapid	2
27	22.02.	Postamt 13	2 - Allianz	1
28	07.03.	Blindenverein	1 - Nestle	2
29	08.03.	Rapid	2 - Postamt 13	2
30	21.03.	Blindenverein	1 - H E W	2

Kegelbahnen:

Rapid	: Barmbek
H E W	: Barmbek
Nestle	: Efftingestr. 39
Postamt 13	: HT-16-Heim, Sievekingdamm 7
Blindenverein	: Lurup, Binsenort 24
Allianz	: Lokstedter Steindamm 52

Herren Klasse C 2

01.	06.09.2004		Dr. Bank	1 - Dt. Bank	3
02.	09.09.		Pinguin	3 - B A T Hbg.	1
03.	15.09.		B A T Hbg.	1 - Haar	2
04.	21.09.		Postamt 50	2 - Dt. Bank	3
05.	29.09.	17:45	Dt. Bank	3 - Pinguin	3
06.	11.10.		Haar	2 - Dr. Bank	1
07.	19.10.		Postamt 50	2 - B A T Hbg.	1
08.	21.10.		Pinguin	3 - Dr. Bank	1
09.	27.10.	17:45	Dt. Bank	3 - B A T Hbg.	1
10.	01.11.		Dr. Bank	1 - Postamt 50	2
11.	02.11.		Postamt 50	2 - Haar	2
12.	08.11.		Haar	2 - Pinguin	3
13.	18.11.		Pinguin	3 - Postamt 50	2
14.	24.11.		B A T Hbg.	1 - Dr. Bank	1
15.	24.11.	17:45	Dt. Bank	3 - Haar	2
16.	05.01.2005	17:45	Dt. Bank	3 - Postamt 50	2
17.	05.01.		B A T Hbg.	1 - Pinguin	3
18.	10.01.		Dr. Bank	1 - Haar	2
19.	17.01.		Haar	2 - B A T Hbg.	1
20.	20.01.		Pinguin	3 - Dt. Bank	3
21.	08.02.		Postamt 50	2 - Dr. Bank	1
22.	10.02.		Pinguin	3 - Haar	2
23.	14.02.		Haar	2 - Dt. Bank	3
24.	16.02.		B A T Hbg.	1 - Postamt 50	2
25.	22.02.		Postamt 50	2 - Pinguin	3
26.	02.03.		B A T Hbg.	1 - Dt. Bank	3
27.	07.03.		Dr. Bank	1 - B A T Hbg.	1
28.	14.03.		Haar	2 - Postamt 50	2
29.	16.03.	17:45	Dt. Bank	3 - Dr. Bank	1
30.	21.03.	17:45	Dr. Bank	1 - Pinguin	3

Kegelbahnen:

B A T Hbg.	:Barmbek
Dt. Bank	: “
Pinguin	: “
Dr. Bank	:HT 16, Sievekingdamm 7
Postamt 50	:Bahrenfelder Forsthaus, Von-Hutten Str. 45
Haar	:Achter de Weiden 9, Schenefeld Sportcenter

Herren Klasse D 1

01.	13.09.2004	Post S V Berged.	2 - S V Rapid	3
02.	21.09.	L S V	3 - E S W / S T N	2
03.	23.09.	Kone Aufzüge	1 - Nestle	3
04.	04.10.	Nestle	3 - Post S V Berged.	2
05.	06.10.	E S W / S T N	2 - Kone Aufzüge	1
06.	11.10.	S V Rapid	3 - Nestle	3
07.	14.10.	Kone Aufzüge	1 - Post SV Berged.	2
08.	18.10.	Nestle	3 - L S V	3
09.	02.11.	L S V	3 - Kone Aufzüge	1
10.	08.11.	Post S V Berged.	2 - E S W / S T N	2
11.	08.11.	S V Rapid	3 - Kone Aufzüge	1
12.	16.11.	L S V	3 - S V Rapid	3
13.	22.11.	Post S V Berged.	2 - L S V	3
14.	24.11.	E S W / S T N	2 - Nestle	3
15.	06.12.	S V Rapid	3 - E S W / S T N	2
16.	05.01.2005	E S W / S T N	2 - S V Rapid	3
17.	10.01.	Post S V Berged.	2 - Nestle	3
18.	11.01.	L S V	3 - Post S V Berged.	2
19.	17.01.	Nestle	3 - E S W / S T N	2
20.	17.01.	S V Rapid	3 - L S V	3
21.	20.01.	Kone Aufzüge	1 - S V Rapid	3
22.	02.02.	E S W / S T N	2 - Post S V Berged.	2
23.	10.02.	Kone Aufzüge	1 - L S V	3
24.	14.02.	Nestle	3 - S V Rapid	3
25.	14.02.	Post S V Berged.	2 - Kone Aufzüge	1
26.	22.02.	L S V	3 - Nestle	3
27.	09.03.	E S W / S T N	2 - L S V	3
28.	10.03.	Kone Aufzüge	1 - E S W / S T N	2
29.	14.03.	S V Rapid	3 - Post S V Berged.	2
30.	28.03.	Nestle	3 - Kone Aufzüge	1

Kegelbahnen:

Post S V Bergedorf	:Top-Fit, Curslacker Heerweg 263
Kone Aufzüge	:Barmbek
S V Rapid	:Ehesdorfer Heuweg, Jägerhof Hausbruch
Nestle	:Efftingestr. 39
L S V	:Weg beim Jäger 193, Luftwerft
E S W / S T N	:Bahrenfelder Forsthaus, Von-Hutten Str. 45

Herren Klasse D 2

01	08.09.2004	17,45	A / H S K	3 - H H A	2
02	13.09.		Dt. Telekom	1 - Beiersdorf	2
03	14.09.		Signal Iduna	3 - Sudamero	1
04	20.09.		H H A	2 - Signal Iduna	3
05	27.09.		Dt. Telekom	1 - A / H S K	3
06	04.10.		H H A	2 - Beiersdorf	2
07	05.10.		Signal Iduna	3 - Dt. Telekom	1
08	13.10.	17,15	Sudamero	1 - H H A	2
09	14.10.		Beiersdorf	2 - Signal Iduna	3
10	20.10.	17,45	A / H S K	3 - Sudamero	1
11	27.10.	17,15	Sudamero	1 - Beiersdorf	2
12	03.11.		Dt. Telekom	1 - Sudamero	1
13	11.11.		Beiersdorf	2 - A / H S K	3
14	29.11.		H H A	2 - Dt. Telekom	1
15	07.12.		Signal Iduna	3 - A / H S K	3
16	06.01.2005		Beiersdorf	2 - Dt. Telekom	1
17	10.01.		H H A	2 - Sudamero	1
18	12.01.	17,45	A / H S K	3 - Beiersdorf	2
19	19.01.	17,15	Sudamero	1 - Signal Iduna	3
20	24.01.		Dt. Telekom	1 - H H A	2
21	26.01.	17,45	A / H S K	3 - Signal Iduna	3
22	27.01.		Beiersdorf	2 - Sudamero	1
23	02.02.	17,15	Sudamero	1 - A / H S K	3
24	08.02.		Signal Iduna	3 - H H A	2
25	17.02.		Beiersdorf	2 - H H A	2
26	23.02.	17,45	A / H S K	3 - Dt. Telekom	1
27	01.03.		Signal Iduna	3 - Beiersdorf	2
28	02.03.	17,15	Sudamero	1 - Dt. Telekom	1
29	07.03.		Dt. Telekom	1 - Signal Iduna	3
30	07.03.		H H A	2 - A / H S K	3

Kegelbahnen:

A / H S K	: Norderstedt, Glashütterdamm 165
Sudamero	: HT-16-Heim, Sievekingdamm 7
Dt. Telekom	: TUS Berne, Berner Allee 64 a
Signal Iduna	: City-Nord, Kapstadtring 7 (Nova-Haus)
Beiersdorf	: Barmbek
H H A	: Barmbek

Herren Klasse E 1

01	28.09.2004	B S W	2 - Dresdner Bank	2
02	11.10.	Otto Hamburg	1 - H H A	3
03	14.10.	V H H Bergedorf	2 - B S W	2
04	18.10.	Dresdner Bank	2 - Otto Hamburg	1
05	25.10.	Otto Hamburg	1 - V H H Bergedorf	2
06	11.11.	V H H Bergedorf	2 - Dresdner Bank	2
07	15.11.	H H A	3 - B S W	2
08	29.11.	Dresdner Bank	2 - H H A	3
09	07.12.	B S W	2 - Otto Hamburg	1
10	13.12.	H H A	3 - V H H Bergedorf	2
11	04.01.2005	B S W	2 - H H A	3
12	17.01.	Otto Hamburg	1 - Dresdner Bank	2
13	20.01.	V H H Bergedorf	2 - H H A	3
14	24.01.	Dresdner Bank	2 - B S W	2
15	07.02.	H H A	3 - Otto Hamburg	1
16	14.02.	Otto Hamburg	1 - B S W	2
17	21.02.	Dresdner Bank	2 - V H H Bergedorf	2
18	24.02.	V H H Bergedorf	2 - Otto Hamburg	1
19	01.03.	B S W	2 - V H H Bergedorf	2
20	21.03.	H H A	3 - Dresdner Bank	2

Kegelbahnen:

H H A	: Barmbek
Otto Hamburg	: Barmbek
B S W	: Barmbek
Dresdner Bank	: HT-16-Heim, Sievekingdamm 7
V H H Bergedorf	: TOP-FIT, Curslackter Heerweg 263

Herren Klasse E 2

01.	14.09.2004	Nestle	4 - Eppendorf	3
02.	23.09.	Tchibo	1 - Stahlwerke	1
03.	05.10.	Stahlwerke	1 - Nestle	4
04.	11.10.	B A Eimsbüttel	1 - Tchibo	1
05.	26.10.	Nestle	4 - Tchibo	1
06.	01.11.	Eppendorf	3 - Stahlwerke	1
07.	08.11.	B A Eimsbüttel	1 - Nestle	4
08.	16.11.	Stahlwerke	1 - B A Eimsbüttel	1
09.	18.11.	Tchibo	1 - Eppendorf	3
10.	29.11.	Eppendorf	3 - B A Eimsbüttel	1
11.	10.01.2005	Eppendorf	3 - Tchibo	1
12.	11.01.	Nestle	4 - Stahlwerke	1
13.	20.01.	Tchibo	1 - Nestle	4
14.	31.01.	B A Eimsbüttel	1 - Stahlwerke	1
15.	07.02.	Eppendorf	3 - Nestle	4
16.	22.02.	Stahlwerke	1 - Eppendorf	3
17.	22.02.	Nestle	4 - B A Eimsbüttel	1
18.	03.03.	Tchibo	3 - B A Eimsbüttel	1
19.	08.03.	Stahlwerke	1 - Tchibo	1
20.	21.03.	B A Eimsbüttel	1 - Eppendorf	3

Kegelbahnen:

Nestle	:Efftingestr. 39
Tchibo	:City – Nord, Überseering 18
Eppendorf	:Glashütter Damm 165, Norderstedt
Bezirksamt Eimsbüttel	:Barmbek
Stahlwerke	:Ehesdorfer Heuweg, Jägerhof Hausbruch

LEICHTATHLETIK-AUSSCHUSS

- INHALTSVERZEICHNIS :
- 1) Mitteilungen des LA-Ausschusses
 - 2) Hinweise Wald-/Crosslaufserie 2004/2005
 - 3) Einladung EDEKA-Staffel
 - 4) Einladung BSV-Bahnabschluß-Sportfest
 - 5) Ergebnisse NDR-Stundenlauf
 - 6) Ergebnisse BSV-Abendsportfest
 - 7) Anmeldebogen Neue Läufer

MITTEILUNGEN DES LA-AUSSCHUSSESZUR ERINNERUNG / TERMINE

Mittwoch,	11.08.	Hamburger Meisterschaften/1.Tag/Jahnkampfbahn
Sonnabend,	14.08.	Hamburger Meisterschaften/2.Tag/Jahnkampfbahn
Freitag,	20.08.	1. Hohenbuchen-Lauf / HH-Poppenbüttel / HEW + HH-Mannheimer
Dienstag,	31.08.	Leichtathletik-Spartenleiter-Versammlung
Freitag,	03.09.	EDEKA-Staffel / Jahnkampfbahn + Stadtpark
Sonntag,	05.09.	21. Intern. Airport Race des Lufthansa SV
Mittwoch,	15.09.	BSV-Bahnabschluß-Sportfest

EINLADUNG ZUR LEICHTATHLETIK-SPARTENLEITER-VERSAMMLUNG 2004

Der Leichtathletik-Ausschuß im BSV Hamburg lädt sehr herzlich ein zur Spartenleiter-Versammlung 2004 !

TERMIN : D i e n s t a g , 31. August 2004 / 18.00 Uhr

ORT : B S V - Anlage, Wendenstraße 120, 20537 Hamburg

- TAGESORDNUNG :
- 1) Bericht des LA-Ausschusses über das Jahr 2004
 - 2) Aussprache zu 1.
 - 3) Entlastung des LA-Ausschusses
 - 4) Wahl der Mitglieder des LA-Ausschusses
 - 5) Anträge
 - 6) Verschiedenes

Anträge, Vorschläge, Anregungen etc., die auf der Leichtathletik-Spartenleiter-Versammlung zur Diskussion gestellt werden sollen, sind bis zum **20. August 2004** an den LA-Ausschuß (orlo) zu richten.

Auf rege Teilnahme freut sich Euer

LEICHTATHLETIK-AUSSCHUSS

MITTEILUNGEN DES LA-AUSSCHUSSES

W A L D - / C R O S S L A U F S E R I E 2 0 0 4 / 2 0 0 5

Noch haben wir zwar Hochsommer (dem Kalender nach...), doch der nächste Sommer kommt bestimmt und damit die Wald-/Crosslaufserie 2004/2005. Wie in jedem Jahr muß das Teilnehmerverzeichnis überarbeitet werden. Von Jürgen Schultz wurde für jede BSG die aktuelle BSG-Meldeliste (Stand nach dem Philips-Waldlauf 2004) erstellt, die zusammen mit der Läuferdatei unseren Spartenleiterinnen und Spartenleitern einen Überblick über Daten und Aktivitäten ihrer Läufer/innen in der zurückliegenden Serie gibt.

In der BSG-Meldeliste sind alle für eine korrekte Meldung erforderlichen Daten verzeichnet. **Die Angaben in der BSG-Meldeliste sind zu überprüfen und ggf. zu korrigieren, Karteileichen sind zu streichen. Eine Korrektur der Altersklassen ist nicht erforderlich. Für Aktive, die in der Meldeliste nicht verzeichnet sind, ist der Anmeldebogen "Neue Läufer" zu verwenden.**

Anfang Juli erhielten die BSG`en die Infos vom LA-Ausschuß, bei fristgemäßer Rücksendung der BSG-Meldeliste (1. August 2004) erhalten die BSG`en Anfang September den aktuellen Meldebogen für die Wald-/Crosslaufserie 2004/2005. Da bei den BSV-Meisterschaften im 10 Km-Straßenlauf am 10. Oktober 2004 mit den Startnummern der Wald-/Crosslaufserie 2004/2005 gelaufen wird, ist die neue BSG-Meldeliste bereits für diese Veranstaltung zu verwenden.

BSG`en, die keinen Vordruck erhalten haben (z.B. BSG`en, die im Laufe des Jahres neu hinzugekommen sind) und sich an der Wald-/Crosslaufserie 2004/2005 (sowie an den 10 Km-Meisterschaften) beteiligen möchten, werden gebeten den diesem Vmbl. beiliegenden Anmeldebogen "Neue Läufer" an den LA-Ausschuß (Bernd Orłowski, Woyrschweg 37, 22761 HH) zu senden.

Neue Chips : Für die Teilnahme an der Wald-/Crosslaufserie ist es erforderlich, daß die **Aktiven im Besitz eines Chips sind** ! Bestellung des Champion-Chips : Firma Mika timing GmbH, Körtener Straße 11 b, 51465 Bergisch Gladbach, Tel. 02202/2401-0, Fax 02202/2401-29, Internet : www.mika-timing.de. Der Champion-Chip kann weltweit bei fast allen Straßenlaufveranstaltungen eingesetzt werden.

Hinweis : Da sich Jürgen Schultz z.Zt. auf Urlaubssegeltörn befindet, steht für Rückfragen LA-Obmann orlo (Tel. 895944, bis 23.00 Uhr) zur Verfügung.

Wegen der umfangreichen Vorarbeiten für die Erstellung der neuen BSG-Meldelisten werden unsere Spartenleiter/innen nachdrücklichst gebeten, unbedingt den Rückgabetermin einzuhalten !

LEICHTATHLETIK-AUSSCHUSS
gez. orlo

Einladung zu einer Laufveranstaltung der BSG EDEKA

Die BSG EDEKA lädt alle Leichtathletinnen und Leichtathleten sehr herzlich zur Teilnahme am **3 x 5 km-Staffellauf** ein.

Wie im Vorjahr wird der Staffellauf wieder im Hamburger Stadtpark stattfinden. Aufgrund der Gegebenheiten beträgt die Strecke **5,2 Kilometer** je Läufer.

Termin: Freitag, 3. September 2004 Beginn 17:30 Uhr.

Ort: Jahnkampfbahn, Hamburger Stadtpark.

Strecke: 2 Runden à 2,6 km.

Umkleide- und Duschkmöglichkeiten: Bei Start und Ziel Jahnkampfbahn.

Siegerehrung: 19 Uhr.

Startberechtigung/Austragungsbestimmungen

Startberechtigt sind alle Mitglieder von BSG'en, die dem BSV Hamburg angeschlossen und im Besitz eines gültigen LA-Start-Passes sind.

Beim Staffellauf sind gemischte Mannschaften (Damen + Herren) möglich. Melden sich mindestens drei Damen-Mannschaften, erfolgt für diese eine gesonderte Wertung.

Läuferinnen und Läufer, die verschiedenen BSG'en angehören, können eine Mannschaft bilden, sofern die BSG'en keine komplette Mannschaft melden können.

Die Namen der Staffel-Teilnehmer sind in der Meldung in der richtigen Reihenfolge anzugeben. Stellt sich bis 1/2 Stunde vor dem Start heraus, dass eine Mannschaft nicht vollständig ist, so kann ein Ersatzläufer benannt werden. Der Name des Ersatzläufers muss dem Wettkampfbüro mitgeteilt werden.

Die Reihenfolge innerhalb der Mannschaften muss, wie in der Meldung angegeben, eingehalten werden.

Die Läufer einer Mannschaft sollten möglichst in einheitlichen Trikots an den Start gehen.

Auszeichnungen:

Die siegreichen Mannschaften erhalten einen Pokal. Die Pokale sind als EDEKA-Wanderpokale ausgeschrieben. Sieger 2003 bei den Damen: LAUFWERK und bei den Herren: PHILIPS.

Die besten 6 Mannschaften bei den Damen und Herren erhalten Preise.

Meldungen: **Bis zum Meldeschluss, Freitag, 27. August 2004 auf BSV-Meldebogen an:**

**Roy Hillmann, Lelka-Birnbaum-Weg 14, 22457 Hamburg,
Tel.: 040/6377-2334 (gesch.), 040/55971875 (priv.), Telefax: 040/6377-4334 oder
e-mail: roy.hillmann@edeka.de**

Nachmeldungen sind nur bei Start und Ziel (Jahnkampfbahn) gegen ein Aufgeld von € 1,- bei gleichzeitiger Bezahlung bis spätestens 17:00 Uhr (1/2 Stunde vor Beginn der Veranstaltung) möglich.

Startgeld: 3 x 5 km-Staffel € 7,-

Das Startgeld ist bis zum Meldeschluss zu überweisen an:

Roy Hillmann, Kto.Nr. 4024605001, EDEKABANK AG, Hamburg
BLZ 20090700, Kennwort "EDEKA-Staffellauf 2004"

Allgemeines:

Der Veranstalter übernimmt keine Haftung für Schäden jeglicher Art. Die Teilnahme erfolgt auf eigene Gefahr. Die Veranstaltung findet bei jeder Witterung statt.



E I N L A D U N G
ZUM B S V - BAHNABSCHLUSS-SPORTFEST



Der Leichtathletik-Ausschuß im BSV Hamburg lädt alle Sportlerinnen und Sportler sehr herzlich zur Teilnahme am BSV-Bahnabschluß-Sportfest 2004 ein ! Zum Saisonausklang werden unseren Aktiven noch einmal Startmöglichkeiten in fast allen Disziplinen angeboten.

TERMIN : Mittwoch, 15. September 2004 / Beginn 17.30 Uhr

ORT : J a h n k a m p f b a h n / Stadtpark

WETTBEWERBE : DAMEN + HERREN (ohne AK-Einteilung) :
100m/200m/400m/800m/1.500m/3.000m/5.000m/10.000m
DAMEN + HERREN (alle AK) :
Weitsprung / Hochsprung / Kugel / Diskus

AUSTRAGUNGSBESTIMMUNGEN

Es gilt die LO des BSV Hamburg. Teilnahmeberechtigt sind Aktive der Kl.I und II sowie Senioren/Seniorinnen des HLV.
In allen Laufwettbewerben finden Zeitläufe statt, die nach den bekannten Leistungen zusammengestellt werden. Die Wertung erfolgt ohne AK-Unterteilung in der Männer- bzw. Frauenklasse. Im Weitsprung sowie in den technischen Disziplinen erreichen jeweils die sechs Vorkampfbesten einer AK-Wertung die Endkämpfe. Hochsprung : Anfangshöhen nach Wunsch der Teilnehmer/innen.

MELDUNGEN : Bis Freitag, 3. September 2004, auf BSV-LA-Meldebogen an BERND KÜHL, Alte Schmiede 8a, 25488 Holm

STARTGELD : 1,50 Euro je Start / Nachmeldungen + 1,50 Euro je Start

Nach dem Bahnabschluß-Sportfest werden die BSG`en über die an den BSV-Hamburg zu entrichtenden Startgelder für die BSV-Bahnsporfeste der Sommersaison 2004 informiert, vorab bitte keine Überweisungen tätigen bzw. Einzugsermächtigungen erteilen !

ALLGEMEINES

Es dürfen nur Spikes mit maximal 6mm-Dornen benutzt werden.
Der Veranstalter übernimmt keine Haftung für Schäden jeglicher Art.
Kampfrichter bzw. Helfer sind wie immer herzlich willkommen !
Es gelten die Startnummern der Sommersaison 2004.
Auszeichnungen : Urkunden (auf Anforderung) für Sieger und Plazierte.

Z E I T P L A N - BSV-BAHNABSCHLUSS-SPORTFEST 2004 / 15. SEPTEMBER 2004

UHR	LAUF	WEIT	HOCH	KUGEL	DISKUS
17.30	----- Einteilung der Kampfrichter -----				
17.45	100m				M50-M75
18.00	800m	M-M45/D			
18.15	3.000m				
18.45	200m	M50-M75	D+H	M-M45/D	
19.00	1.500m				
19.15	5.000m				
19.45	400m0m			M50-M75	M-M45/D
20.00	10.000m				

LEICHTATHLETIK-AUSSCHUSS, gez. orlo

N D R - STUNDELAUF - MITTWOCH, 9. JUNI 2004 - ALLIANZ-SPORTPLATZ

E R G E B N I S S E

H E R R E N

1.	100	Breitschuh, Albrecht	65	NDR	16.045	m	1.M35
2.	001	Herrmann, Thomas	58	HEK	15.900		1.M45
3.	045	Schröder, Birger	63	NDR	15.545		1.M40
4.	006	Wilde, Klaus	58	Haspa	15.430		2.M45
5.	011	Müller, Jens	67	DESY	15.170		2.M35
6.	380	Ohlmann, Thorsten	65	HEW	14.930		3.M35
7.	421	Haacker-McLaughlin, Kai	63	Philips LG	14.820		2.M40
8.	470	Ansen, Hans-Jürgen	50	DAK	14.810		1.M50
9.	109	Langfeld, Martin	63	Siemens	14.780		3.M40
10.	490	Kuncke, Stefan	67	Philips LG	14.670		4.M35
11.	033	Kozieras, Norbert	50	HH-Mannheimer	14.400		2.M50
12.	494	Spijker, Rüdiger	60	HH-Mannheimer	14.400		4.M40
13.	142	Habermann, Arnim	66	HEK	14.300		5.M35
14.	145	Bastian, Jens	63	Grüner & Jahr	14.200		5.M40
15.	471	Gruber, Markus	70	DAK	14.146		1.M30
16.	397	Gomes, Jorge	67	Raffay	14.003		6.M35
17.	141	Romero Palacio, Gustavo	81	Airbus SG	13.310		1.M
18.	472	Lüssenhop, Kai	68	DAK	13.250		7.M35
19.	450	Kühl, Bernd	46	ESW & STN	13.230		1.M55
20.	144	Weil, Alexander	53	NDR	12.890		3.M50
21.	399	Thiessen, Arnold	57	Raffay	12.730		3.M45
22.	015	Bernhard, Jürgen	37	Allianz	12.680		1.M65
23.	456	Ulrich, Rainer	60	Otto	12.560		6.M40
24.	143	Heinemann, Wolfgang	53	NDR	12.490		4.M50
25.	418	Stäcker, Frank	64	Philips LG	12.380		7.M40
26.	394	Adolf, Hans-Willy	36	Raffay	12.125		2.M65
27.	420	Voss, Kurt	44	Philips LG	11.760		1.M60
28.	396	Haubrich, Gerhard	43	Raffay	11.619		2.M60
29.	390	Beckmann, Jörg	34	NDR	11.384		1.M70
30.	049	Braun, Friedrich	46	Raffay	11.300		2.M55
31.	099	Lühmann, Frank	53	HEK	10.689		5.M50
32.	395	Bernin, Siegfried	37	Raffay	10.565		3.M65
33.	004	Dankert, Bernd	61	Volksfürsorge	9.910		8.M40

D A M E N

1.	067	Doeding, Charlotte	52	Allianz	14.340	m	1.W50
2.	460	Kleinemeyer, Dagmar	56	HEK	13.230		1.W45
3.	484	Kersten, Ines	62	NDR	12.770		1.W40
4.	480	Schenck, Elke	53	NDR	11.460		2.W50
5.	140	Zadra, Marita	56	Siemens	10.990		2.W45
6.	398	Weirich, Ursula	66	Raffay	10.710		1.W35
7.	044	Köhn, Erika	56	NDR	10.585		3.W45
8.	406	Seeling-Maaß, Meike	65	Tchibo	9.700		2.W35
9.	050	Dally, Renate	45	Signal Iduna	9.176		1.W55

MANNSCHAFTSWERTUNG

1.	NDR 1.	(A.Breitschuh/Schröder/Weil)	44.835	m
2.	HEK	(Herrmann/Habermann/Dagmar Kleinemeyer)	43.430	
3.	DAK	(Ansen/Gruber/Lüssenhop)	42.206	
4.	Philips LG	(Hacker-McLaughlin/Kuncke/Stäcker)	41.870	
5.	Raffay 1.	(Gomes/Thiessen/Adolf)	38.858	
6.	NDR 2.	(Ines Kersten/Heinemann/Elke Schenck)	36.720	
7.	Raffay 2.	(Haubrich/Braun/Ursula Weirich)	33.629	

F.d.R.: BSG NDR, gez. Birger Schröder

ERGEBNISSE

<u>100 m</u>	<u>Platz</u>	<u>St.Nr.</u>	<u>Name</u>	<u>Vorname</u>	<u>Jg.</u>	<u>BSG</u>	<u>Sek.</u>
Frauen	1	166	Martens	Dörte	68	Blau-Weiß-Rot Esso	13,8
	2	191	Degel	Anja	78	Polizei 1972	14,7
	3	435	Haertel	Brigitte	54	Commerzbank	16,8
M 35 - 50	1	179	Esemann	Jörn	55	Haspa	12,4
	2	399	Kasprzyk	Norbert	63	NDR	12,5
	3	178	Rauscher	Klaus	67	AXA	14,0
	4	463	Gliewe	Volker	52	Tchibo	14,3
M 60 / 65	1	220	Gailus	Klaus	44	Deutscher Ring	12,8
	---	434	Suppa	Peter	39	LG Alsternord	13,8
	---	183	Grande	H.-Joachim	37	Schweriner SC	14,4
	2	360	Baetke	Erich	39	Claudius Peters	15,2
	3	467	Frohriep	Peter	37	Bundesbank	15,7
	4	430	Geisler	Gerd	41	Haspa	16,8
200 m							
M 30 - 40	---	113	Schulte-Hemming	Andreas	60	LG Alsternord	25,7
	1	399	Kasprzyk	Norbert	63	NDR	26,6
	2	415	Lumpp	Michael	73	Philips LG	27,4
	3	418	Stäcker	Frank	64	Philips LG	29,1
M 60 / 65	1	220	Gailus	Klaus	44	Deutscher Ring	27,0
	---	434	Suppa	Peter	39	LG Alsternord	28,5
	2	363	Einfeldt	Theodor	42	Deutsche Bank	29,3
	---	115	Hufnagel	Horst	35	LG Alsternord	29,4
	3	467	Frohriep	Peter	37	Bundesbank	33,6
1500 m							<u>Min.</u>
Männer	---	194	Stegen	Gregor	83	HSV	4:00,2
	---	187	Rambow	Patrick	82	LG Alsternord	4:01,9
	1	186	Zander	Tim	77	SG Stern	5:11,5
M 35	1	195	Langer	Mathias	67	Axel Spinger 55	4:35,3
	2	11	Müller	Jens	67	DESY	4:40,3
	3	358	Krastev	Ulli	69	Bacardi	5:04,6
M 40 / 45	1	185	Sickert	Thomas	63	HEW	4:47,5
	2	177	Hüttner	Peter	64	Ethicon	4:49,8
	3	445	Timm	Thomas	58	Philips LG	4:53,0
M 50 / 55	1	383	Gabius	Rainer	48	HEW	4:59,7
	2	463	Gliewe	Volker	52	Tchibo	5:29,3
	---	376	Lutosch	Dietmar	41	HEW	aufgegeben
5000 m							
F - W 50	1	174	Gielen	Silke	57	Postbank	19:33,3
	2	381	Neumann	Tanja	85	H E W	20:51,7
	3	487	Ehlers	Annette	65	Tchibo	22:27,7
	4	352	König	Irmtraut	53	Airbus	23:46,4
	5	182	Sagert	Erika	52	Hapag - Lloyd	24:00,2
	6	181	Ebert	Frederike	63	Hapag - Lloyd	24:11,7
	7	398	Weirich	Ursula	66	Raffay	28:27,8
M 30 / 35	1	199	Glaserapp	Jan	71	Philips LG	18:49,2
	2	471	Gruber	Markus	70	DAK	19:17,7
	3	142	Habermann	Arnim	66	HEK	19:26,7
	---	198	Kienecker	Thomas	66	Bahrenfelder SV	19:30,8
	4	472	Lüssenhop	Kai	68	DAK	20:51,9
	5	469	Levezow	Thomas	69	Bundesbank	21:00,7
M 40 / 45	1	196	Mayer	Mario	62	Signal Iduna	17:47,4
	2	177	Hüttner	Peter	64	Ethicon	18:10,2
	3	445	Timm	Thomas	58	Philips LG	18:21,3
	4	6	Wilde	Klaus	58	Haspa	18:54,1
	5	382	Schumann	Thomas	58	HEW	19:50,4
	6	157	Hänjes	H.-Martin	64	Raffay	20:50,5
	7	357	Henke	Peter	63	Bacardi	22:02,3

<u>5000 m</u>	<u>Platz</u>	<u>St.Nr.</u>	<u>Name</u>	<u>Vorname</u>	<u>Jg.</u>	<u>BSG</u>	<u>Min.</u>
<u>M 50 / 55</u>	1	470	Ansen	H.-Jürgen	50	DAK	18:53,6
	2	452	Reiske	Gerd	47	Lufthansa	19:45,6
	3	351	König	Dietmar	52	Airbus	20:24,9
	4	201	Frey	Matthias	51	ESW & STN	23:16,2
	5	374	Matthiessen	Uwe	49	FA Blankenese	23:27,4
	6	64	Gaebert	H.-Joachim	47	Philips LG	24:43,9
<u>M 60 / 65</u>	1	444	Rubiales Jemenez	Luis	38	SG Zoll	20:59,2
	2	200	Wien	Wolfgang	40	ESW & STN	22:16,6
	3	394	Adolf	H.-Willy	36	Raffay	22:49,1
	4	98	Böthern	Rolf	43	FA Blankenese	23:27,4
	5	457	Sonnleitner	Robert	40	Feuerwehr	23:47,4
	6	479	Kwiatkowski	Wilfried	41	FA Blankenese	24:49,8
	7	396	Haubrich	Gerhard	43	Raffay	24:52,2
	8	395	Bernin	Siegfried	37	Raffay	26:10,8
	9	372	Schliemann	Jürgen	40	Feuerwehr	28:30,7
<u>M 70</u>	1	390	Beckmann	Jörg	34	NDR	23:46,7
<u>HOCHSPRUNG</u>							<u>Meter</u>
<u>FRAUEN</u>	1	191	Degel	Anja	78	Polizei 1972	1,30
<u>M (alle)</u>	1	399	Kasprzyk	Norbert	63	NDR	1,50
	2	367	Ahrens	Jürgen	44	Dresdner Bank	1,45
	3	463	Gliewe	Volker	52	Tchibo	1,41
	4	193	Yenkil	Adil	72	Polizei 1972	1,40
	5	360	Baetke	Erich	39	Claudius Peters	1,21
	6	377	Laskowski	Werner	31	HEW	1,12
<u>WEITSPRUNG</u>							
<u>W 35</u>	1	166	Martens	Dörte	68	Blau-Weiß-Rot Esso	4,86
<u>W 50</u>	1	435	Haertel	Brigitte	54	Commerzbank	*4,00
<u>W 60</u>	1	175	Schumann	Ursula	42	Allianz	*2,68
<u>M 40 / 45</u>	1	399	Kasprzyk	Norbert	63	NDR	5,40
	2	179	Esemann	Jörn	55	Haspa	5,14
<u>M 60</u>	1	165	Mauss	Volker	41	HEW	*4,74
	2	367	Ahrens	Jürgen	44	Dresdner Bank	*4,64
	3	430	Geisler	Gerd	41	Haspa	*4,44
	4	363	Einfeldt	Theodor	42	Deutsche Bank	4,25
	5	413	Peterson	Tom	40	Philips LG	4,33
<u>M 65</u>	1	360	Baetke	Erich	39	Claudius Peters	*4,20
	2	467	Frohriep	Peter	37	Bundesbank	*4,16
	3	180	Schumann	Günther	37	Allianz	*3,80
<u>M 70 / 75</u>	1	485	Bischoff	Hermann	32	Dresdner Bank	*4,18
	2	379	Ziegler	Ingo	29	HEW	*4,04
	3	362	Suhr	Günter	31	Deutsche Bank	*3,48
<u>KUGEL</u>							
<u>W 35</u>	1	166	Martens	Dörte	68	Blau-Weiß-Rot Esso	9,36
	2	378	von Blumenthal	Anke	67	HEW	7,65
<u>W 50</u>	1	354	Glückschaldt	Renate	54	Allianz	8,71
	2	435	Haertel	Brigitte	54	Commerzbank	7,90
<u>W 60</u>	3	175	Schumann	Ursula	42	Allianz	6,10

<u>KUGEL</u>	<u>Platz</u>	<u>St.Nr.</u>	<u>Name</u>	<u>Vorname</u>	<u>Jg.</u>	<u>BSG</u>	<u>Meter</u>
M 45	1	449	Strauß	Manfred	58	Lufthansa	7,88
M 50 / 55	---	4	Sosna	Vaclav	48	TSG Bergedorf	10,07
	1	189	Cansier	Peter	51	Eon-Hanse	10,02
	2	197	Schiemann	Rüdiger	51	SG Zoll	7,91
M 60	1	385	Neumann	Horst	44	HEW	12,39
	---	190	Lauk	Jens	42	LG Alsternord	10,79
	2	413	Peterson	Tom	40	Philips LG	9,87
	3	430	Geisler	Gerd	41	Haspa	9,51
	4	376	Lutosch	Dietmar	41	HEW	9,20
	5	165	Mauss	Volker	41	HEW	8,86
M 65	1	360	Baetke	Erich	39	Claudius Peters	8,47
	2	467	Frohriep	Peter	37	Bundesbank	7,79
	3	51	Dally	Peter	35	Signal Iduna	6,66
M 70 / 75	1	362	Suhr	Günter	31	Deutsche Bank	8,98
	2	379	Ziegler	Ingo	29	HEW	8,44
	3	485	Bischoff	Hermann	32	Dresdner Bank	8,08
	4	377	Laskowski	Werner	31	HEW	7,88
DISKUS							
W (alle)	1	354	Glückschaldt	Renate	54	Allianz	22,39
	2	378	von Blumenthal	Anke	67	HEW	20,80
	3	175	Schumann	Ursula	42	Allianz	15,14
M 40 / 45	1	399	Kasprzyk	Norbert	63	NDR	26,87
	2	449	Strauß	Manfred	58	Lufthansa	22,78
M 50 / 55	---	4	Sosna	Vaclav	48	TSG Bergedorf	38,80
	1	189	Cansier	Peter	51	Eon-Hanse	25,04
M 60	1	385	Neumann	Horst	44	HEW	36,00
	---	190	Lauk	Jens	42	LG Alsternord	33,05
	2	413	Peterson	Tom	40	Philips LG	29,86
	3	376	Lutosch	Dietmar	41	HEW	27,56
	4	363	Einfeldt	Theodor	42	Deutsche Bank	26,94
M 65	---	184	Marini	Alexander	37	Polizei SV	39,33
	1	429	Meyer	Hartwig	35	H - M	37,35
	---	434	Suppa	Peter	39	LG Alsternord	28,40
	---	448	Higgelke	Kurt	37	LG Alsternord	26,84
	2	180	Schumann	Günther	37	Allianz	25,18
	3	51	Dally	Peter	35	Signal Iduna	20,49
M 70 / 75	1	362	Suhr	Günter	31	Deutsche Bank	26,21
	2	485	Bischoff	Hermann	32	Dresdner Bank	21,21
	3	377	Laskowski	Werner	31	HEW	21,16
3 x 1000 m - Staffel (BSV-Meisterschaft)							
			<u>BSG</u>	<u>Mannschaft</u>			<u>Min.</u>
	1		Philips LG	Ulf Glöse , M. Lump , T. Timm			9:27,3
	oMw		Polizei 1972	M. Priebe , M. Wolf , A. Yenkil			10:33,4

* = Standweit (doppelte Weite)

oMw = ohne Meisterschaftswertung

Wald- / Crosslaufserie

Anmeldebogen " Neue Läufer "



BSG _____

Name _____

Vorname _____

Geburtsjahr _____

Weiblich / Männlich _____

Chipnummer _____

vom Spartenleiter auszufüllen!!	
Passnummer _____	(Ohne PN - Außer Konkurrenz)
Start-Klasse _____	
Unterschrift _____	
vom Veranstalter auszufüllen	
Neue Startnummer _____	
evt. Leibchennummer _____	

Wald- / Crosslaufserie

Anmeldebogen " Neue Läufer "



BSG _____

Name _____

Vorname _____

Geburtsjahr _____

Weiblich / Männlich _____

Chipnummer _____

vom Spartenleiter auszufüllen!!	
Passnummer _____	(Ohne PN - Außer Konkurrenz)
Start-Klasse _____	
Unterschrift _____	
vom Veranstalter auszufüllen	
Neue Startnummer _____	
evt. Leibchennummer _____	

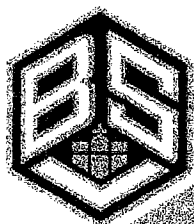

**Betriebssportverband
Hamburg e. V.**

Sparte Radsport

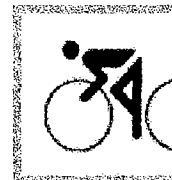

Volker Heyer	Obmann	Tel. 040 7013925 p.	volkerheyer@t-online.de
Walter Allert	MTB	Tel. 04175 539p.	walter.allert@feuerwehr.hamburg.de
Stephan Sturm	Rennsport	Tel. 040 52691802	stephan.sturm@jungheinrich.de
Hartmut Rutzen	RTF	Tel. 0179 2511401p.	hartmut@rutzen.de
Ulrike Heyer	Organisation	Tel. 040 7013925p.	volkerheyer@t-online.de
Peter Stahl	Schriftwart	Tel. 040 6065359p.	stahlpeter@aol.com

Der Radsportausschuss informiert

HEW Youngclassics

Volker

Es werden Helfer für die Youngclassics gesucht. Die Startbeutel Ausgabe und die Streckensicherung braucht noch Helfer.

Bitte bei Volker Quast melden, E- Mail: vquast@web.de, Tel. 040 5591938.

Günstiger Einkaufen:

Volker

Jedes Mitglied des BSV kann beim "Fahrrad & Outdoor Center" in HH- Harburg, Großmoordamm 63- 67 günstiger einkaufen. Dieses Rad Center ist der Hersteller von **Trenga De Renn** und Mountainbike Räder. Selbstverständlich sind aber auch alle anderen Radprogramme, sowie Bekleidung und ein umfangreicher Service im Angebot. Gegen Vorlage eines BSV Nachweises, z.B. einen Pass, bekommt man 10% Nachlass. Sonderangebote sind ausgenommen.

HEW Startplätze:

Volker

Wie immer vor der HEW merken einige Sportler zu spät, dass sie mitfahren wollen, d. h. sie suchen nun Startnummern. Bei anderen wird die Startberechtigung wegen Krankheit oder anderen Ereignissen nicht mehr benötigt. Wer abgeben will oder noch sucht, sollte sich bei Thorsten Ruhlig melden. Tel: 040 3617 2216 und E- Mail: thorsten.ruhlig@allianz.de

BSV Rad Touren Fahrt (RTF)

Am 15.8.2004 wird diese von 9- 11 Uhr gestartet.

Startort: HH- Lohbrügge, Schule Mendelstrasse

Diese Veranstaltung wendet sich an jeden Radfahrer, jeder kann mitmachen. Die Strecken sind ausgeschildert. **Familien können auf der 53km Tour** durch den Sachsenwald und die Vier und Marschlande fahren, **sportliche Fahrer haben die Wahl zwischen 71 und bis zu 152km.**

Unterwegs sind Verpflegungsstände der Hamburger Betriebe. **Mit Ihrem Startgeld haben Sie die Streckenverpflegung u.a. bezahlt.** Für BSV Angehörige beträgt das Startgeld 3€ pro Person, Kinder unter 10 Jahre fahren kostenlos mit. Als BSV Nachweis reicht ein BSV Pass.

Nach Rückkehr können Sie sich im Start/ Ziel Bereich duschen und sich u.a. mit Kaffee und Kuchen wieder stärken. Die Preise hierfür erinnern an früher.

Wir werden in diesem Jahr mal einen Radbasar ausrichten. Jeder, der an dieser RTF-Veranstaltung teilnimmt, kann ein Rennrad bei uns gegen eine kleine Gebühr ausstellen und es zum Verkauf anbieten. Das Rad muss verkehrstüchtig sein und das Preisschild sollte der Verkäufer selber mitbringen. Die Räder werden bewacht und werden gemäß den Vorgaben des Verkäufers ggf. verkauft.

Kommt, guckt, fahrt und habt Spaß,

Eine Ausschreibung, auch für jeden leistungsorientierten BSV Radsportler!

Bei dieser Veranstaltung kann sich jeder Radsportler des BSV mal mit Vereinsfahrer messen. Es ist vorgesehen das wir im Rennen 5 bei den Frauen und U 19w starten. Ihr könnt Euch auch in den anderen altersgemäß passenden Klassen melden, wenn Ihr meint das mithalten zu können.

Achtung Eltern, lasst doch mal Eure Kinder mitfahren!

Titel: Trainingsrennen um den Trenga De Cup
Schüler um den Hamburg Cup

Ausrichter: Harburger Radsport Gemeinschaft v. 1951 e.V.

Datum: **Sonabend, den 14.08.2004**

Art des Rennens: Männer/U 19: Kriterium (Punktwertung jede Runde)
Alle anderen Klassen Rundstreckenrennen
Landesverbandsoffen zzgl. Schleswig-Holstein und
Bezirk Lüneburg

Strecke: Panzerstraße hinter der ehemaligen Röttiger Kaserne in Hamburg-Fischbek,
Cuxhavener Straße 545, 1 Runde = 4,7 km, jede Runde 53Hm.

Start/Ziel: Auf der Rückseite der Runde am Berg, Zufahrt ist ausgeschildert.

Nr.-Ausgabe: Kantine bei Start/Ziel

Bemerkung/Anfahrt: Ausschließlich über Wulmstorf, Straße Am Schießstand
In Neu Wulmstorf (B 73) links abbiegen Richtung Elstorf. In Wulmstorf hinter dem
Dorfteich links in die Straße Am Schießstand
Auf der Strecke nach rechts abbiegen!

Meldungen bis: 10.08.2004 für alle Klassen

Meldungen an: Frank Plambeck, Horlebuschweg 20, 21079 Hamburg
Fax: 040/2396-3430, Email: fplambeck@t-online.de

Startgeld: 5,00 €, U 11 – U 19 frei

Preise: Einkaufsgutscheine bei TrengaDe, Pokale für die Sieger der Serie 2004.

Rennablauf:

R. 1	U 15/U 17w	15.00 Uhr, 6 Runden = 28,2 km, gemeinsame Wertung
R. 2	U 13/U 15 w	15.01 Uhr, 4 Runden = 18,8 km, gemeinsame Wertung
R. 3	U 11/U 13 w	15.01 Uhr, 2 Runden = 9,4 km gemeinsame Wertung
R. 4	Männer/Senioren 1/U 19	16.00 Uhr, 12 Runden = 56,4 km, gemeinsame Wertung

Kriterium mit 12 Wertungen, letzte doppelt, Juniorenfahrer erhalten drei Bonuspunkte, wenn sie mindestens einen Wertungspunkt erreichen.

R. 5	Frauen/U 19w	16.01 Uhr, 10 Runden = 47 km, gemeinsame Wertung
R. 6	Senioren 2-4/U 17	16.01 Uhr, 10 Runden = 47 km, getrennte Wertung

Eine Radtour durch die Seeveauen

Wann: am Samstag, den 07. August 2004

Treffpunkt: 09:45 Uhr vor dem Bahnhof Harburg (Ausgang zum Taxistand)

Parken: P + R-Plätze im Parkhaus

Wir wollen uns dieses mal unserem Radlerfreund Manfred Brauel anvertrauen, der diese Tour bereits auf unserer schönen Radtour um Einke angedacht hat.

Vom BHF. Harburg fahren wir entlang der Seeve in die schöne Auenlandschaft. Unterwegs besteht die Möglichkeit zur Einkehr in ein Restaurant. Nach ca. 35 – 40 Km auf fast ebener Strecke werden wir wieder den Bhf. Harburg ansteuern.

Um im Restaurant die nötigen Plätze zu bekommen, wäre eine **kurze Zusage** mit der teilnehmenden Personenzahl wünschenswert.

Tel.: 552 47 96 Fax: 552 47 96

e-mail: johannes.siedhoff@web.de

oder eine Postkarte an J. Siedhoff, Vietinghoffweg 5 22455 Hamburg

Meldung der Personenzahl bis zum 01. August 2004

Eine Etappenfahrt mit dem NDR

Die BSG NDR-Radsport möchte Euch zu einer "Testfahrt" ins Wendland einladen. Wir möchten 2005 eine Etappenfahrt der RG BSV Hamburg anbieten, nach Vorbild der "großen Touren" von RV Endspurt + RV Germania. Unsere Wochenendtour soll etwas kürzer ausfallen (ca. 120 km Teilstrecke), damit auch weniger versierte Langstreckenfahrer in den Genuss kommen können. Dazu soll die Strecke getestet, geprüft und beurteilt werden. Wir möchten am:

Samstag/Sonntag, den 21./22. August 2004, mit Start am Samstag um 11:00 Uhr in Hamburg-Rahlstedt (Merkurring - Gewerbepark), mit Ziel im Aktivzentrum Wittfeitzen (Wendland) und Rückkehr am Sonntag ca. 15:00 Uhr, diesen Plan umsetzen. Wer kann/möchte uns dabei helfen? Die Unterkunft ist vorbestellt und 20 EUR für Übernachtung/Frühstück im erträglichen Rahmen.

Wir bemühen uns um ein Begleitfahrzeug, sowie um Verpflegung unterwegs. Ihr bräuchtet also nur Eure Räder, gute Laune (es ist eine Testfahrt!) und die Bereitschaft, mit zu den Gründern einer neuen Etappenfahrt im LV Hamburg zu gehören.

Anmeldeschluss: 30. Juli 2004 (!)

Mit freundlichen Grüßen

Christian Bruder

Spartenleitung

BSG NDR – Radsport

e-mail: bsg-radsport@ndr.de

Telefon Firma: 040 / 4156 4944

Mobil: 0179 / 399 67 16

BSV Termine 2004

08.08.2004	RSC Kattenberg	Bad Segeberg	NordCup und RTF
15.08.2004	2. BSV RTF	BSV-HH	hartmut@rutzen.de
22.08.2004	RG Wedel	Wedel	RTF: Elbe und Krückau
05.09.2004	RSV Schleswig-Holstein / RV Hamburg		Sternfahrt nach ...
12.09.2004	Rendsburger BC	Osterrönfeld	RTF: Fahrt in den Herbst
18.-19.09.04	RSV Schleswig-Holstein	bes. Ausschreibung	Etappenfahrt Ein Wochenende im Herbst

19.09.2004	RG UNI Hamburg	HH-Harburg	<u>RTF: Alma Mater</u>
26.09.2004	Post SV Heide	Heide	RTF: Dithmarscher Herbst
10.10.2004	RG Kiel	Raisdorf	RTF: Almatrieb
16.10.2004	Fernfahrt Berlin	Audax S-H	<u>bh.harms@t-online.de</u>

Trainingstreffs der BSG`n

Ob die Trainingsfahrten an den Treffpunkten stattfinden, bitte sich vorher auf jeden Fall informieren.

1. SG Airbus, ab 30. März jeden Dienstag und Donnerstag um 17:00h, Haupteingang Airbus Finkenwerder, Kreetslag 10. Ansprechpartner: Jens Möller 040 743 74974 und Holger Bohnhoff 040 743 77731.

2. Jungheinrich, jeden Donnerstag beim Pfortner Werk Norderstedt 18h, Lawaetzstr. 9, Ansprechpartner Andreas Fessler 5269 3133 oder Stefan Habeck 5269 1604.
Wir werden demnächst weitere Adressen veröffentlichen.

3. Lufthansa SV, jeden Dienstag und Donnerstag um 16:30h. Treffpunkt in Glashütte an der Kreuzung Hopfenweg und Lemsahler Weg. 65-80km ruhige Fahrt.
Ansprechpartner Wolfgang Plönsky Tel. 5070 3874 oder Henrik Niedieck Tel. 5070 64650.

4. NDR Trainingsort im Süd-Osten Hamburgs

Im Sommerhalbjahr 31.03.-27.10..2004 immer Mittwochs um 18.00 Uhr Landesfeuerweherschule, Bredowstr. 4, 22113 Hamburg

Trainingsort im Nord-Westen Hamburgs

Im Sommerhalbjahr 01.04.-28.10..2004 immer Donnerstags um 18:00 Uhr im Rugenberger Mühlenweg, 25474 Ellerbek, Hermann Löns Schule

Auskünfte vorerst nur über E-Mail: bsg-radsport@ndr.de

5. Beiersdorf, die harten Hunde von Beiersdorf wollen mit Ihren MTB`s die Harburger Berge bezwingen. Wer mitfahren möchte bitte Kontakt mit Bernd Bunde aufnehmen, Tel. 4909 6029, oder Email: bernd.bunde@tesa.com. Im nächsten VMB veröffentlichen wir Termine.

6. Ethicon, jeden Donnerstag um 16:30 Treffpunkt Robert Koch Str. 1 Haupteingang 22851 Norderstedt. Kontakt: Heino Harms Tel. 040 5297 5819 [E-Mail hharms@ethde.inj.com](mailto:hharms@ethde.inj.com)

Einzelzeitfahren der SG Airbus Hamburg am 4.09.2004

Hiermit möchten wir alle Sportgemeinschaften des BSV zu einem Einzelzeitfahren einladen. Das Einzelzeitfahren wird auf einem Rundkurs von 4,8 km Länge und 53Hm pro Runde, durchgeführt.

Streckenlänge:	ca. 24 km
Rennräder:	sind vom Teilnehmer mitzubringen
Veranstaltungsort:	Trenga De Runde, HH- Fischbek, Zufahrt ist ausgeschildert
Startzeit:	13.00 Uhr
Startkartenausgabe:	ab 12.00 Uhr im Startbereich
Umkleide-, und Toiletten:	nahe Start / Ziel

Getränke und Verpflegung: Kantine nahe Start / Ziel
Anmeldungen und Rückfragen an: **Jens Möller oder Holger Bohnhoff**
Abteilung: ESGSX BNDRO
Telefon: 040/743-74974 040/743-77731
FAX: 040/743-73981 040/743-783705
E-mail: <mailto:Jens.Moeller@Airbus.com> <mailto:Holger.Bohnhoff@Airbus.com>

Aus dem BSV kann ich eine Starterzahl von ca. 20 Teilnehmern einladen. Es sollte keine BSG mehr als 4 Starter melden. Wer zuerst anmeldet fährt auch.

Anmeldeschluss 31.08.04

4er- Mannschaftsfahren auf der Hamburger Radrennbahn

Der RV Germania veranstaltet am Samstag, den 18. September 2004 in der Zeit von 13.00 h bis 18.00 h ein internationales Städtevergleichsrennen fast aller Klassen auf der Radrennbahn in

Hamburg-Stellingen Hagenbeckstraße 124.

Neben den Hamburger Fahrern sind auch einige der besten Deutschen Bahnnachwuchsfahrer in spannenden Rennen hautnah zu erleben; im letzten Jahr wurde die Veranstaltung mit WM-Teilnehmern aus den Niederlanden zu einem internationalen Spektakel, wir bemühen uns auch in diesem Jahr.

Um eine der schönsten Radrennbahnen Deutschlands mehr in den Focus der Radsportinteressierten zu bekommen, **laden wir Euch ein, zuzuschauen und anschließend selbst zu fahren.**

Ihr habt mit einer Vierermannschaft (es können auch drei Fahrer/innen sein) die Möglichkeit eine Revanche für die Cycclassics zu fahren oder einfach nur Spaß zu haben.

Die Jedermänner(frauen) starten mit den eigenen Straßenmaschinen auf der Sprinterlinie (unten) als Mannschaft und nach einer noch festzulegenden Rundenanzahl (4 oder 5 ?) werden die ersten drei Fahrer/innen gewertet.

Für 10 Euro Startgeld pro Team erhaltet Ihr Auszeichnungen, eine Einweisung vor dem Start, sowie die Möglichkeit an den fünf Montagen im August von 17.00 h bis 19.00 h auf der Radrennbahn zu trainieren.

Euer Start ist ca. um 18.00 h, aber schaut doch schon gern vorher vorbei; bei Kaffee und Kuchen könnt Ihr Bahnatmosphäre schnuppern, um nach Eurem Rennen bei Grillwurst und Getränk den Tag ausklingen zu lassen.

Nähere Informationen erhaltet Ihr auf unserer **Homepage rvgermania.de**, siehe auch Pressearchiv.

Meldungen bitte an: vquast@web.de

Meldeschluss: 06.09.04

Achtung, Achtung, beachtet bitte die Ausschreibung für die Fernfahrt am 16.10.04

Ich möchte eine Sammelmeldung abgeben! Für Fragen bitte den Burkhard anrufen, die Meldungen bitte zu mir.

Traut Euch, Volker

**Mit sportlichem Gruß
Peter Stahl**

Unser BSV Rennraddress

Die Trikots sind auf dem Rücken mit schwarzer Schrift bedruckt:
Betriebsport – RG BSV – Hamburg
und auf der linken Brustseite ist das BSV Logo.

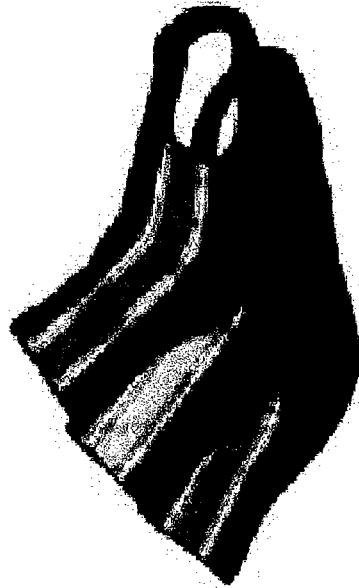

Die Kurzarmtrikots sind aus Coolmax-Funktionsfasser (100% Polyester), mit verdecktem RV vorne (ca. 50 cm lang) und dreigeteilter Rückentasche.

Die passende rote Trägerhose ist aus Lycra (80% Polyamide, 20% Elasthen), acht Bahnen, mit einem Eschler Sitzpolster und elastischen Beinabschlüssen.

Gesamtpreis: 40 €

In den Größen M, L, und XL sind die Sachen im BSV, Wendenstr. zu besichtigen und anzuprobieren.

Bitte bei Herrn Piecha fragen.

Bestellungen bitte bei Herrn Heyer, e-mail: volkerheyer@t-online.de, oder per Fax: 040 70380877 abgeben.

Volker Heyer



**Hamburger
Langstrecken
Radtouren**
Burkhard Sielaff Binnenfeld 7
D-22113 Oststeinbek
Tel 040/738 09 58 Fax 040/739 03 25
Mail : Burkhard@B-Sielaff.de

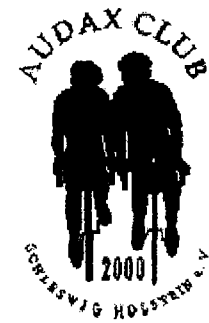

Einzelzeitfahren / Teamzeitfahren Hamburg – Berlin (Sa. 16.10.04)

Zum Saisonabschluss noch mal richtig in die Pedale treten. 275km (ca. 500 hm) als Einzelner oder im Team (2-5 FahrerInnen) nach Berlin !

- Startpunkt : Fährhaus Altengamme / Altengammer Hauptdeich 120 / Ab 06:00 Uhr in Hamburg-Altengamme
- Frühstück (im Startgeld enthalten)
- Start zwischen 6:30 – 7:30 Uhr
- Zwischenkontrolle etwa bei Streckenkilometer 95 / Dömitzer Brücke
- Ziel in Berlin-Spandau
- Ihr legt Eure Startzeit im Prinzip selber fest / Startabstand aber mindestens eine Minute.
- Die Zwischenkontrolle ist von 10:00 bis 11:30 Uhr (oder bis zum letzten Fahrer) besetzt (rechnerische Durchschnitts-Geschwindigkeiten 22-37 km/h). Schnelle Fahrer sollten spät, langsame Fahrer sollten früh starten. Die Endkontrolle in Spandau ist von 15:00 Uhr bis 19:30 Uhr besetzt. Teams müssen geschlossen ankommen (fällt einer aus, wird das ganze Team nicht gewertet).

Hier die Tabelle für eigene Tempoberechnungen:

Startzeit	km/h		Dömitz 10-11:30		Berlin 15-19:30
06:30	21	95	11:01	275	19:35
06:30	27	95	10:01	275	16:41
07:30	24	95	11:27	275	18:57
07:30	37	95	10:04	275	14:55

- Ablauf: Ihr könnt eine kleine Tasche für Eure Sachen für die Zwischenkontrolle (Verpflegung / Kleidung usw.) und eine Tasche zum Umziehen in Berlin an das Begleitfahrzeug in Altengamme geben.
- Es gelten folgende Regeln:
 - Es gilt die STVO ! Jeder ist für sich selbst verantwortlich, der Veranstalter übernimmt keine Haftung !
 - Die Strecke ist definiert durch Start und Ziel, sowie die beiden Elbrücken Geestacht und Dömitz. Die Elbe muss (darf) nur hier und nur jeweils einmal überquert werden.
 - Gefahren wird mit eigener Muskelkraft
 - Eigene Begleitfahrzeuge sind verboten
 - Nur wer die Zwischenkontrolle in den angegebenen Zeiten passiert, ist in der Einzelzeitwertung
 - Windschattenfahren wird nicht überwacht / Startabstand in Dömitz aber mindestens eine Minute

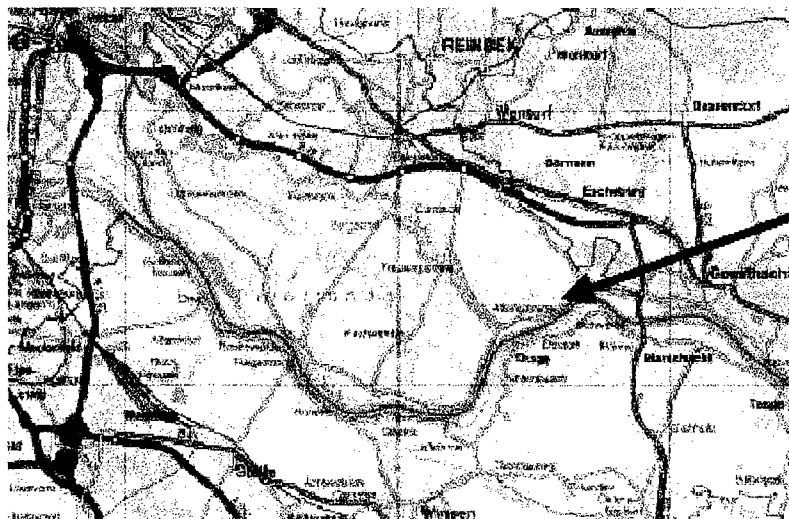

Start
Fährhaus Altengamme
Altengammer Hauptdeich 120
(alter Deich / direkt neben
neuem Elbdeich)

Anmeldung : Bis zum 8.10.04 per E-Mail oder schriftlich mit folgenden Informationen Name(n) und Adresse(n) , gewünschte Startzeit **und** durch Überweisung des Startgeldes an :

Audax Club S-H / Sparkasse Stormarn / Kto: 250 004 787 / BLZ 230 516 10)

Startgeld : 15 € / Teilnehmer

(Ich will selber mitfahren und habe absolut keine Lust, mich noch unmittelbar vorm Start um irgendwelche organisatorische Einzelschicksale zu kümmern !)

Das Startgeld beinhaltet : Frühstück / Gepäcktransport (ohne Haftung) nach Berlin / Getränke in Dömitz / Urkunde

Streckenempfehlung:

Ort	Hinweis	Km	km abs
Altengamme	Elbdeich / Hauptstraße folgen=>Geesthacht	0,0	0,0
Elbbrücke Geesthacht	=> B 404 Lüneburg (über die Elbe und wieder runter)	3,4	3,4
Marschacht	=> Tespe / Artlenburg (immer an der Elbe bleiben)	2,7	6,1
Artlenburg	B209 <= Lübeck / Lauenburg	12,9	19,0
Hohnstorf	=>Bleckecke/Elbuferstr. (Ausschild.Bleckecke folgen)	4,8	23,8
Bleckecke	<= Hitzacker / Immer Richtung Hitzacker/Elbuferstraße (Achtung ! Es geht nicht nur geradeaus !)	19,1	42,9
Hitzacker	<= Dannenberg / Dann ^ Penkefitz / Elbuferstraße	28,1	71,0
Penkefitz	<= Damnatz	6,9	77,9
Damnatz	^ Quickborn 2,7 km / B 191 <=Ludwigslust / Dömitz	11,1	89,0
Brücke über die Elbe	Kontrolle/ dann => B195 / Wittenberge/ Dömitz	4,1	93,1
Dömitz	hintern Ort von B195 ab ^ Polz	5,8	98,9
Eldenburg	=> Lenzen	11,7	110,6
Lenzen	<= Kartstädt / Ausschilderung Kartstädt folgen	4,2	114,8
Karstädt	vor Karstädt auf die B5 => Berlin	20,1	134,9
Perleberg	B5	13,0	147,9
Kyritz	B5	40,5	188,4
Friesack	B5	26,3	214,7
Nauen	<= B 273 Oranienburg	28,3	243,0
B273	=> Falkensee (Ausschilderung Falkensee folgen)	4,0	247,0
Falkensee	Ortskern wird umfahren Kreisverkehr >= Potsdam	18,1	265,1
	Vor der Bahn <= Berlin Spandau	1,0	266,1
Seegfelder Straße /Weg	=> Klosterbuschweg (Ampel)	2,7	268,8
Magistratsweg	<= Cosmar Weg / Lutoner Straße	2,1	270,9
Lutoner Straße	Ziel Schule	1,9	273,9

Sonstiges (alle Angaben ohne Gewähr) :

Am Sonnabend ist die letzte sinnvolle Bahnverbindung nach Hamburg um 18:55 Uhr ab Spandau (Bahnhof ist mit dem Rad in ca. 15 Minuten vom Ziel aus erreichbar)

Mögliches Programm in Berlin : Am 17.10.2004 findet in Berlin als Saisonabschluss die RTF „Jenseits der Havel“ statt.

Als Übernachtungsmöglichkeit wird empfohlen :

Schilton Hotel (Ehemaliges Offizierskasino)
 Wilhelmstraße 25 - 30 (~ Kreuzung B5 / B2)
 13593 Berlin
 Tel 030 / 36 28 18 03 / Fax ..1804
 Preis ab 21 € mit Frühstück

Rückfahrt mit der Bahn am Sonntag 13:24 oder 15:24 ab Spandau
 (gut 4 Stunden Fahrtzeit / 1* Umsteigen aber Wochenend-Ticket)

SPARTE RUDERN

Betriebssportgemeinschaft



Hapag-Lloyd

Betriebssportgemeinschaft der Hapag-Lloyd AG · 20079 Hamburg

Betriebssportgemeinschaft der
Hapag-Lloyd AG
Sparte
Ballindamm 25 · 20095 Hamburg
Telefax (040) 3001 -**An alle interessierten****Betriebssportgemeinschaften**Jörg Schaffranek ☎ 3001-2293
Jan Brüggemann ☎ 3001-2557
e-mail: regatta@hlo.com
www.hlo.com

5. Juli 2004

**48. Hamburger Betriebssport-Ruder-Regatta
am Sonnabend, dem 18. September 2004, auf der Außenalster**

Liebe Ruderkameradinnen, liebe Ruderkameraden!

Anliegend übersenden wir Ihnen die Ausschreibung für die diesjährige BSV-Ruder-Regatta am Sonnabend, 18. September 2004, Beginn: 9.00 Uhr, sowie Meldevordrucke. Die Ausrichtung der Regatta hat die Sportgemeinschaft Hapag-Lloyd AG Hamburg übernommen. Die Boote werden von den Hamburger Vereinen zur Verfügung gestellt. Wir laden Sie herzlich ein, an dieser Regatta mit so vielen aktiven Betriebssportlern wie möglich teilzunehmen.

Wie immer ist es für den organisatorischen Ablauf der Veranstaltung äußerst wichtig, die angegebenen Termine zu beachten und einzuhalten. Für Ummeldungen am Regattatag ist jeweils allein der Obmann einer Rudergruppe bzw. sein Stellvertreter zuständig. Das Regattabüro (im DHuGRC) hält dafür die Formulare bereit (Muster anbei).

Mit freundlichen Grüßen

gez. Jan Brüggemann

gez. Jörg Schaffranek

Anlagen

Ausschreibung

48. Betriebssport-Ruderregatta

am Sonnabend, dem 18. September 2004, 9.00 Uhr
auf der Außenalster

Veranstalter: Betriebssportverband Hamburg e.V.

Ausrichter: BSG Hapag-Lloyd

Regattastrecke: START unterhalb Rabenstraße
ZIEL Regattabüro im Bootshaus
„Der Hamburger und Germania Ruder Club“
Alsterufer 21, 20354 Hamburg

Meldetermin: 25. August 2004 (Posteingang)

* Namentliche Meldung für Bootsbesetzung. Beizufügen ist die Mitgliederverzeichnis mit Geburtsdaten der jeweiligen BSG-Teilnehmer, Stand: 1. August 2004

Meldungen richten an: BSG Hapag-Lloyd AG in Hamburg
z. H. Herrn Jörg Schaffranek
Ballindamm 25
20095 Hamburg

Meldegeld: EINER € 8,--
ZWEIER € 16,--
VIERER € 26,--
ACHTER € 41,--

Meldegeld überweisen an: J. Schaffranek, Rudern
Konto-Nr. 2004909
Hamburger Bank, BLZ 201 900 03

Verwendungszweck: „Meldegeld BSV-Regatta 2004“

Fälligkeit: Das Meldegeld wird zusammen mit der namentlichen Meldung fällig und ist bis spätestens 01. September 2004 auf das obige Konto zu überweisen. Bei Renngemeinschaften zahlt die meldende Stelle für **alle** Bootsplätze. Der Ausrichter hat mit der internen Verrechnung zwischen den Renngemeinschaften nichts zu tun.

Teilnahmeberechtigung: Teilnahmeberechtigt sind alle Mitglieder von Betriebssportgemeinschaften, die Angehörige der betreffenden Betriebe bzw. direkte Familienmitglieder von Betriebsangehörigen sind, sofern sie dem Ausrichter mit einer namentlichen Aufstellung per 1. August 2004 bis zum 27. August 2004 ordnungsgemäß gemeldet werden. Dieses gilt auch für Steuerleute.

Bei späteren Neuzugängen hat eine Nachmeldung zu dieser Aufstellung zu erfolgen. Jeder Teilnehmer darf maximal an 3 Rennen incl. Rennen 25 teilnehmen.

Bei Teilnehmern, die das 50. Lebensjahr überschreiten, muss seitens der meldenden BSG bestätigt werden, dass die gesundheitlichen Voraussetzungen zur Teilnahme erfüllt sind.

Renngemeinschaften: Renngemeinschaften sind nur in den Vierern und Achtern zugelassen, dürfen aber nur aus maximal zwei verschiedenen Betriebssportgemeinschaften gebildet werden. Für die Auswertung des Gesamtpokals erfolgt die Aufteilung der Punkte anteilig, d. h. Anzahl Ruderer je BSG x Grundwert des Rennens.

Siegerehrung: Die Siegerehrung findet unmittelbar nach jedem Rennen am Steg vom „Der Hamburger und Germania Ruder Club“ statt.

Preise: Für alle Rennen gibt es Ehrenpreise, die siegenden Ruderinnen und Ruderer erhalten einen kleinen Becher.

Startnummern: Die Startnummern sind am Regattatag ab 8.30 Uhr im Regattabüro abzuholen.

Weitere wichtige Termine: **31. August 2004, 18.30 Uhr**
Regatta-Ausschuss-Sitzung beim
Ruder-Club Allemannia
An der Alster 47a, 20099 Hamburg

Rennfolge

Die Rennfolge dieser Ausschreibung ist verbindlich, In Ausnahmefällen können jedoch Änderungen vom Regatta-Ausschuss vorgenommen werden. Bei mehr als 6 Meldungen für ein Rennen findet eine Teilung in zwei gleichberechtigte Läufe statt.

In diesem Fall erfolgt einer der beiden Läufe in der Reihenfolge der Ausschreibung; der Zeitpunkt für den Start des anderen Laufes wird vom Regatta-Ausschuss festgelegt. Die Teilnehmer der einzelnen Läufe werden vom Regatta-Ausschuss ausgelost.

Es ist 10-Minuten-Start beabsichtigt. Zum Start wird nicht aufgerufen, auf zu spät kommende Mannschaften wird nicht gewartet.

Bei Mehrfachstarts von Regattateilnehmerinnen/-teilnehmern wird die Meldung nur akzeptiert, wenn mindestens ein Rennen zwischen den für die betreffende Person (außer Steuerleuten) gemeldeten Rennen liegt.

Steuerleute müssen ein Mindestgewicht von 50 kg haben.

Big-Blades sind erlaubt, wenn alle Boote eines Rennens mit Big-Blades ausgestattet sind.

Es dürfen nur die zugewiesenen Boote gemäß Programmheft benutzt werden. (Ausnahme: Nur über Regattaleitung!)

Wenn bei der Bootsart nichts anderes geschrieben ist, sind C-Boote gemeint.

Rennen	Bezeichnung	Länge (m)
1	Gemischter Gig-Doppelzweier mit Steuerfrau/-mann Offen für alle Ruder/innen, die in den letzten 3 Jahren an keiner offenen Regatta teilgenommen haben	500
2	Alt-Herren-Gig-Vierer II mit Steuermann Offen für alle Ruderer, die vor dem 01.01.2004 das 55. Lebensjahr vollendet haben und 2004 an keiner offenen Regatta teilgenommen haben.	500
3	Alt-Herren-Gig-Doppelvierer mit Steuermann Offen für alle Ruderer, die vor dem 01.01.2004 das 42. Lebensjahr vollendet und die 2004 an keiner offenen Regatta teilgenommen haben.	500
4	Damen-Einer (Plastikskiff) Offen für alle Ruderinnen, die in den letzten 3 Jahren an keiner offenen Regatta teilgenommen haben.	500
5	Herren-Anfänger-Gig-Doppelzweier mit Steuermann Offen für alle Ruderer, die bisher an keiner BSV- bzw. offenen Regatta teilgenommen und in den letzten 2 Jahren das Rudern erlernt haben.	500
6	Gemischter Gig-Doppelvierer mit Steuermann/-frau Offen für alle Ruderinnen und Ruderer. Zwei rudernde Frauen und Männer jeweils in einem Boot. Keine Vorgabe hinsichtlich Steuermann/-frau.	500
7	Herren-Gig-Vierer mit Steuermann Offen für alle Ruderer, die 2004 an keiner offenen Regatta teilgenommen haben.	500
8	Damen-Anfänger-Gig-Doppelzweier mit Steuerfrau Offen für alle Ruderinnen, die bisher an keiner BSV- bzw. offenen Regatta teilgenommen und in den letzten 2 Jahren das Rudern erlernt haben.	500
9	Alt-Herren-Gig-Achter I mit Steuermann Offen für alle Ruderer, die vor dem 01.01.2004 das 42. Lebensjahr vollendet und 2004 an keiner offenen Regatta teilgenommen haben. Wenn alle Boote mit Big-Blades ausgestattet sind, werden sie zugelassen.	800

Rennen	Bezeichnung	Länge (m)
10	Senior-Damen-Gig-Doppelvierer mit Steuerfrau Offen für alle Ruder/innen, die vor dem 01.01.2004 das 40. Lebensjahr vollendet und die 2004 an keiner offenen Regatta teilgenommen haben.	500
11	Damen-Gig-Doppelzweier mit Steuerfrau Offen für alle Ruderinnen, die in den letzten 3 Jahren an keiner offenen Regatta teilgenommen haben.	500
12	Herren-Einer (Plastikskiff) Offen für alle Ruderer, die in den letzten 3 Jahren an keiner offenen Regatta teilgenommen haben.	500
13	Alt-Herren-Gig-Achter II mit Steuermann Offen für alle Ruderer, die vor dem 01.01.2004 das 55. Lebensjahr vollendet und 2004 an keiner offenen Regatta teilgenommen haben. Wenn alle Boote mit Big-Blades ausgestattet sind, werden sie zugelassen.	800
14	Gemischter Anfänger-Gig-Doppelvierer mit Steuerfrau/-mann Offen für alle Ruderer/-innen, die bisher an keiner BSV- bzw. offenen Regatta teilgenommen haben und in den letzten 2 Jahren das Rudern erlernt haben. Einzelmeldungen von Ruderern/-innen je BSG möglich, bzw. erwünscht. Die Ruderer/-innen werden Mannschaften zugelost.	500
15	Herren-Gig-Doppelzweier mit Steuermann Offen für alle Ruderer, die in den letzten 3 Jahren an keiner offenen Regatta teilgenommen haben.	500
16	Alt-Herren-Gig-Vierer I mit Steuermann Offen für alle Ruderer, die vor dem 01.01.2004 das 42. Lebensjahr vollendet und 2004 an keiner offenen Regatta teilgenommen haben.	500
17	Damen-Anfänger-Einer (Trimmy) Offen für alle Ruderinnen, die bisher an keiner BSV- bzw. offenen Regatta teilgenommen und in den letzten 2 Jahren das Rudern erlernt haben.	250
18	Herren-Gig-Doppelvierer mit Steuermann Offen für alle Ruderer, die 2004 auf keiner offenen Regatta gestartet sind.	500

Rennen	Bezeichnung	Länge (m)
19	Alt-Herren-Gig-Doppelzweier mit Steuermann Offen für alle Ruderer, die vor dem 01.01.2004 das 55. Lebensjahr vollendet und die an keiner offenen Regatta teilgenommen haben.	500
20	Herren-Anfänger-Gig-Vierer mit Steuermann Offen für alle Ruderer, die bisher an keiner BSV- bzw. offenen Regatta teilgenommen und in den letzten 2 Jahren das Rudern erlernt haben. Einzelmeldungen von Ruderern möglich bzw. erwünscht. Die Ruderer werden den Booten zugelost.	500
21	Herren-Anfänger-Einer (Trimmy) Offen für alle Ruderer, die bisher auf keiner offenen bzw. BSV-Regatta gestartet sind und in den letzten 2 Jahren das Rudern erlernt haben.	250
22	Damen-Gig-Doppel-Vierer mit Steuerfrau Offen für alle Ruderinnen, die im Jahre 2004 an keiner offenen Regatta teilgenommen haben.	500
23	Alt-Herren-Gig-Doppelzweier mit Steuermann Offen für alle Ruderer, die vor dem 01.01.2004 das 42. Lebensjahr vollendet und die an keiner offenen Regatta teilgenommen haben.	500
24	Herren-Gig-Achter mit Steuermann Offen für alle Ruderer, die 2004 an keiner offenen Regatta teilgenommen haben. Wenn alle Boote mit Big-Blades ausgestattet sind, werden sie zugelassen.	800
25	Gemischter Gig-Achter mit Steuermann (kein Meldegeld erforderlich - Becher, gestiftet vom Ausrichter der Regatta) * offen für alle Ruderinnen und Ruderer ohne Altersbegrenzung. * Die BSGs werden gebeten, Teilnehmer/innen auf den üblichen Meldeformularen zu melden. * Auch Einzelmeldungen sind möglich. * Die Bootsbesetzung wird durch den Regatta-Ausschuss festgelegt. * Gehen mehr Meldungen ein als Bootsplätze vorhanden sind, entscheidet über die Startberechtigung ein Los.	500

Ummeldung / Abmeldung

zur 48. Hamburger Betriebssport-Ruder-Regatta
am 18. September 2004 auf der Außenalster

Rennen-Nr.:

Boot-Nr.:

Bezeichnung des Rennens:

BSG/RGM

Mannschaft (nur geänderte/n TN angeben)

Alte Mannschaft			Neue Mannschaft	
Vorname	Name	unverändert	Vorname	Name
1.				
2.				
3.				
4.				
5.				
6.				
7.				
8.				
Stm.				

WICHTIG! BITTE BEI RENNENGEMEINSCHAFTEN DIE NAMEN MIT DEM KÜRZEL DER TEILNEHMENDEN SG KENNZEICHNEN!

Obmann:

Regattaleitung:

**Meldung zur 48. Hamburger Betriebssport-Ruder-Regatta
am 18. September 2004 auf der Außenalster**

Meldeschluss: 25. August 2004

(Posteingang bei BSG Hapag-Lloyd AG in Hamburg)

Rennen-Nr.:

Bezeichnung des Rennens:

Wenn eigenes Boot: Big Blades ja nein
Name

Mannschaft

**WICHTIG! BITTE BEI RENNGEMEINSCHAFTEN DIE NAMEN MIT DEM
KÜRZEL DER TEILNEHENDEN SG KENNZEICHNEN!**

Vorname	Name	Geburtsdatum
1.		
2.		
3.		
4.		
5.		
6.		
7.		
8.		
Stm.		

Wir bestätigen, dass die gemeldeten Teilnehmer Mitglieder unserer Sportgemeinschaft, Angehörige unseres Betriebs bzw. ein direktes Familienmitglied von einem Betriebsangehörigen sind.

Die übrigen in der Ausschreibung vorgeschriebenen Bedingungen sind ebenfalls erfüllt. Insbesondere gilt das für die gesundheitliche Eignung von Teilnehmern der Regatta über 49 Lebensjahren.

Obmann: Stellvertreter:

....., den

Stempel/Unterschrift

Sailing News

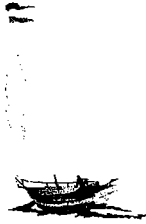

Hamburg, 27.07.04

Liebe Seglerinnen, liebe Segler,

anbei erhalten Sie folgende Infos:

■ **Ausschreibung:**

Herbst - Regatta am 11. September 2004

Anmeldung von ca. 09.15-10.00 Uhr.

Motiviert bitte Eure Seglerinnen und Segler, dass sie weiterhin, trotz der schlechten Lage mancher BSGen, an der Regatta teilnehmen!

Mit sportlichen Grüßen

Elisabeth Fitz
Segelausschuss
Obfrau

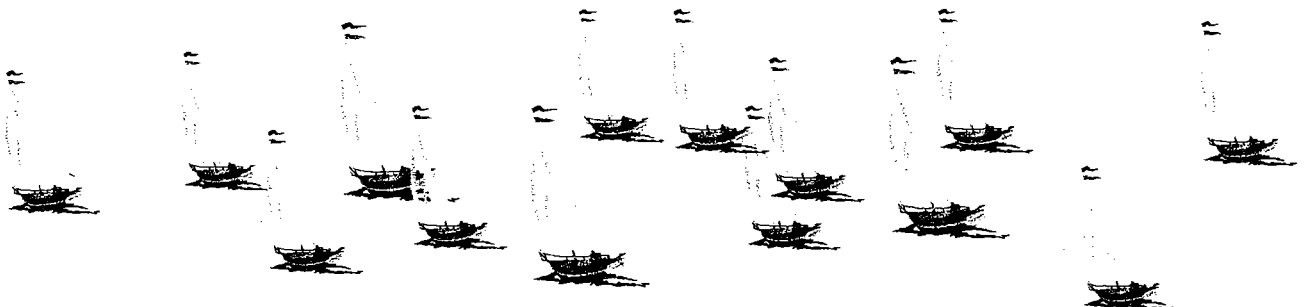

Betriebssportverband Hamburg e.V.

Sparte Segeln

Ausschreibung zur Herbst – Regatta 2004



1. Termin: 11.09.04
2. Ort: Außenalster
3. Anmeldung: von ca. 9.15 Uhr - 10.00 Uhr bei Kapitän Prüsse auf der Gurlitt-Insel

Bitte Anmeldung möglichst nur auf dem Landweg vornehmen

- ❖ Der Schulbetrieb bei Kapitän Prüsse darf nicht behindert werden.
- ❖ **Anlegemöglichkeiten** für Regattateilnehmer sind nur für **max. 3 Boote an der Luv-Seite** vorhanden
- ❖ **Meldegebühr: € 12,00** pro Mannschaft
- ❖ Für jeden Mitsegler/in ist ein gültiger BSV-Segelpass vorzulegen.
- ❖ **Meldungen zur Teilnahme an der Regatta werden unter dem Vorbehalt einer verbindlichen Erklärung zum Haftungsausschluss, Haftungsbegrenzung und Unterwerfungsklausel angenommen. Diese Erklärung ist vom Steuermann/-frau und von jedem Crewmitglied zu unterschreiben.**

4. Ausschreibung: Gesegelt werden zwei Wettfahrten mit Yardstickwertung nach der Segelanweisung des BSV und den WR (Wettfahrtregeln) der ISAF. .

Vorgesehene Startzeit: 11.00 Uhr und / oder nach Ansage.

Es gilt die **Bahntafel** von 2001 / evtl. **Änderungen werden rechtzeitig bekannt gegeben**
→ **unbedingt Aushang beachten** ← .

Proteste werden bis 30 Minuten nach seinem Zieldurchgang schriftlich, im Regattabüro, entgegengenommen. Protestgegner und Zeugen sind vom Protestierenden zu benachrichtigen.

Die **Punktwertung** erfolgt nach dem Low-Point-System (WR) und der gültigen Yardsticktabelle des DSV sowie den vom Segelausschuss vergebenen Yardstickzahlen.

Siegerehrung nach Auswertung der Ergebnisse.

5. Sonderpreise werden vergeben.“

Bitte nicht vergessen, die Wanderpreise u.a. Steuerrad, Parkscheibe etc. mitzubringen.

6. In Abänderung der WR 27 Punkt 2 können die Startbahnmarken bis spätestens drei Minuten vor dem jeweiligen Startsignal verlegt werden.

7. Der Veranstalter / die Regattaleitung ist nicht verantwortlich für Vorkommnisse, die nicht vom Veranstalter / Regattaleitung verursacht oder beeinflusst bzw. wenn nicht rechtzeitig informiert wird / wurde sowie Punkt 17 Haftung der Segelanweisung, siehe Seite 2.

8. Verschiedenes:

Mittagessen kann in der Gastronomie „Prüsse Café“ eingenommen werden.
→ Bestellung bitte bei Anmeldung ←

Mast- und Schotbruch

SPIELAUSSCHUSS SEGELN
gez. Elisabeth Fitz (Obfrau)

Noch ein wichtiger Hinweis!

Es wird darauf hingewiesen, dass während der Wettfahrten die **Flagge "U"** zu fahren ist. Bei Nichtbeachtung erfolgt **Disqualifikation**.

Segelanweisung des Betriebssportverbandes von . Hamburg e

Fassung vom. 20. März 2002 / Anpassung WR 2001-2004
Ergänzung vom 26. März 2003



17 Haftung

- 17.1 Durch die Meldung und Teilnahme an der Regatta verzichtet jeder Teilnehmer auf die Geltendmachung von Haftpflichtansprüchen aller Art gegenüber dem Veranstalter und den für die Durchführung der Regatta verantwortlichen Personen. Dies gilt jedoch nicht für Vorsatz oder grobe Fahrlässigkeit.
- 17.1.1 Alle Steuerleute der gemeldeten Boote sowie deren sämtliche Crewmitglieder sind persönlich verpflichtet in der Anmeldung eine „Haftungsausschluss, Haftungsbegrenzungs- und Unterwerfungsklausel“ zu unterzeichnen.
Bei Teilnehmern unter 18 Jahren ist die Zustimmung des Erziehungsberechtigten vorzulegen.
Ein fehlender Haftungsausschluss, Haftungsbegrenzung und Unterwerfungsklausel führt zur Zurückweisung der Meldung und zum Startverbot.
- 17.1.2 Für jedes teilnehmende Boot muss eine gültige Haftpflichtversicherung abgeschlossen sein. Der entsprechende Nachweis ist dem jeweiligen Veranstalter auf Verlangen zu erbringen.
- 17.2 Jeder Steuermann ist für die richtige seemännische Führung seines Segelbootes in jeder Hinsicht selbst verantwortlich.
- 17.3 **Der Veranstalter / die Regattaleitung ist nicht verantwortlich für die Eignung des gemeldeten Bootes und der Mannschaft, und übernimmt keinerlei Haftung gegenüber den Regattateilnehmern für Unfälle oder Schäden aller Art und deren Folgen, auch nicht für solche durch Schlepp-, Sicherungs- oder Bergungsfahrzeuge. Ebenso sind Ansprüche gegen denjenigen ausgeschlossen, der Schlepp-, Sicherungs- oder Bergungsfahrzeuge bestellt, bereitstellt oder führt.**
- 17.4 **Der Veranstalter / die Regattaleitung ist ferner nicht verantwortlich für Vorkommnisse, die nicht vom Veranstalter / von der Regattaleitung verursacht oder beeinflusst wurden, oder über die der Veranstalter / die Regattaleitung nicht rechtzeitig informiert wurde.**

SPIELAUSSCHUSS SEGELN

Elisabeth Fitz
Obfrau

Sparte Sportschießen



Inhaltsverzeichnis

Seite

Terminübersicht	1
Sparte Schießen im Internet	1
• Ausschreibung 2-Waffen-Herbstpokal 2004	2 - 3

Terminübersicht

20. August 2004	Verbandsmitteilungsblatt 11/2004. Termine RWK
10. September 2004	Verbandsmitteilungsblatt 12/2004
08. Oktober 2004	Verbandsmitteilungsblatt 13/2004
07. November 2004	2-Waffen-Herbstpokal in Wandsbek, Schießstand Wandsbeker Schützengilde

Sparte Schießen im Internet

Schaut doch mal rein: www.bsv-hamburg.de / Sportarten / Schießen.

Hier stehen aktuell als Download bereit:

- Alle Unterlagen zu den unter der Rubrik „Inhaltsverzeichnis“ gesondert markierten Positionen.

Mit sportlichen Grüßen

Spielausschuss Sportschießen

Gez. Sven Clajus

Anlage(n)

Ausschreibung

zum

2 - Waffen-Herbstpokal 2004

1. Beginn und Ort des Wettkampfes

Am Sonntag, den 07. November 2004 um 10:00 Uhr *) auf dem Stand der

Wandsbeker Schützengilde
Hammer Straße 58 in Wandsbek.

*) Wird nach Eingang der Meldungen endgültig festgelegt.

2. Wertung

Es erfolgt Einzel- und Mannschaftswertung.

⇒ Jede Mannschaft besteht aus 6 Teilnehmern und ist wie folgt zusammenzustellen (jeder Teilnehmer darf innerhalb einer Mannschaft nur in einer Disziplin antreten):

3 Schützen/Innen	Luftgewehr
3 Schützen/Innen	Luftpistole.

Alle 6 Einzelergebnisse einer Mannschaft werden zum Gesamtergebnis addiert.

Es ist möglich, Mixed-Mannschaften aus verschiedenen BSGen zu bilden (z.B.: Eine BSG hat nur LP-Schützen, eine andere BSG hat nur LG-Schützen).

Jede BSG kann Einzelschützen melden, aus denen der Spielausschuss Mannschaften zusammenstellen wird. Nicht mehr zu verplanende Schützen dürfen dann als Einzelschützen starten.

⇒ Außerdem wird eine Einzelwertung gemäß Klasseneinteilung vorgenommen.

Die Klasseneinteilung in den Schützenklassen erfolgt in der Einzelwertung nach den Ergebnissen der Rundenwettkämpfe 2003/2004 und den gegebenenfalls daraus entstandenen Neueinstufungen.

Schützen, die nicht an den Rundenwettkämpfen teilgenommen haben, sind nach ihren Trainingsergebnissen einzustufen. Die endgültige Einstufung legt der Spielausschuss Sportschießen fest.

3. Teilnahme

Es sind nur Schützen/innen mit einem gültigen Schützenpass des Betriebssportverbandes Hamburg e.V. zugelassen.

4. Bedingungen

Geschossen werden bei Luftgewehr und Luftpistole jeweils 40 Schuss plus unbegrenzte Anzahl von Probeschüssen.

Gewehr 1 Schuss, Pistole 5 Schuss pro Wertungsscheibe. Die Schießdauer je Schütze beträgt 75 Minuten incl. Probeschüsse.

Geschossen wird nach der Schieß- und Standordnung des BSV.

5. Meldeschluss

Meldeschluss ist der 3. September 2004 auf beiliegendem Formular.

Die Meldung ist zu richten an:

Sven Pawletta
Bahnstraße 15
21039 Börnsen

Tel. Geschäft: (040) 35 79 – 22 06
Fax. Geschäft: (040) 711 91 65
Tel. Privat: (040) 720 94 49

per Post oder per Email: Sven.Pawletta@haspa.de.

Die Bekanntgabe des Startplanes erfolgt nach Eingang der Meldungen im Verbandsmitteilungsblatt.

6. Startgeld

Für jeden Teilnehmer wird pro Disziplin ein Beitrag von 4,00 Euro erhoben. Die Beiträge sind vor Beginn des Schießens zu entrichten.

7. Auszeichnung

Die beste Mannschaft erhält den Wanderpokal, die drei erstplatzierten Mannschaften je eine Erinnerungsgabe und die drei erstplatzierten Einzelschützen je eine Urkunde.

8. Siegerehrung

Die Siegerehrung findet im Anschluss an das Schießen statt.

9. Für das leibliche Wohl wird zu kleinen Preisen gesorgt.

Spielausschuss Sportschießen

Gez. Sven Pawletta

Anlage: Meldebogen

Meldeschluss: 3. September 2004

Meldebogen für **2 - Waffen-Herbstpokal 2004**

BSG:

Name, Anschrift und Telefonnummer des
Meldenden:

(Bei mehreren Formularen nur einmal eintragen)

Name der Mannschaft:	
----------------------	--

	Name, Vorname	Klasse	Startwunsch
--	---------------	--------	-------------

Luftgewehr

1.			
2.			
3.			

Luftpistole

4.			
5.			
6.			

* Linksschützen bitte kennzeichnen.

Standaufsicht:

Hilfe für Bewirtung und Wettkampfdurchführung:

_____.2004

(Datum

Unterschrift)



SPARTE SQUASH

Liebe Squashfreunde,

wir wollten an dieser Stelle die Unterlagen für die Punktspielsaison 2004 / 2005 verfügbar machen. Leider ist der Spielplan noch nicht fertig gestellt, da durch die Schließung der Anlage Wandsbek noch weiterer Abstimmungsbedarf besteht.

Sobald der Spielplan erstellt ist, werden die Informationen per e-Mail an die Spartenleiter versandt und im Internet unter www.bsv-hamburg.de dargestellt (Anfang August). Der Abdruck an dieser Stelle erfolgt mit dem nächsten Verbandsmitteilungsblatt.

Falls jemand keinen Zugriff auf die elektronischen Daten hat, aber Auskünfte zum Spielplan benötigt, bitte Torsten Soltwedel unter 0173/9278654 anrufen.

Weitere Infos zur Sparte Squash findet Ihr unter www.bsv-hamburg.de im Internet.

Mit sportlichen Grüßen
Spielausschuss Squash

gez. Torsten Soltwedel

**Spielausschuss Tischtennis**

Liebe Sportfreundinnen und Sportfreunde!

die TT-freie Zeit nähert sich ihrem Ende! Deshalb wollen wir Sie mit wichtigen Informationen für die Punkt- und Pokal-Spiele versorgen, die Sie bitte unverzüglich an Ihre Mannschaftsführer/innen weiterleiten.

1. Spielpläne 2004/2005

Als **Anlagen 5** erhalten Sie das „Verzeichnis 2004/2005“ unserer 219 TT-Mannschaften und die Spielpläne für die Punktspiele. Unser Spielplan ist nach den **hamburgischen** Schulferien ausgerichtet; bei ggf. erforderlichen Änderungen von Spielterminen ist Ziffer 2.8.3 WOTT zu beachten. Sie können die Spielpläne (auch einzelne) aus dem Internet herunterladen.

Neu ist, dass wir versucht haben, die mitgeteilten E-Mail-Adressen in unserem normierten Spielplan einzuarbeiten. Dies ging häufig nur zu Lasten der Leerzeile zwischen den Daten der einzelnen Mannschaften, da die E-Mail-Adressen zum Teil sehr lang sind.

Unterrichten Sie bitte Ihre Spieler/innen umgehend, damit nicht so viele Spiele kampflos abgegeben werden, denn wir haben umfangreiche Ersatzmöglichkeiten zugelassen (siehe Ziffer 3 der beigefügten „Arbeitsanleitung für die Mannschaftsführer“). Insbesondere **m u s s** es möglich sein, in den Staffeln B 3, B 4 und E 3 eines der 18 Spiele am Freitag durchzuführen.

Unser System des Spielplans macht eine Abstimmung der Spielpläne von Mannschaften, die in einer Staffel spielen und ihre Halle gemeinsam nutzen, nicht vollständig möglich. **Deshalb bitte ich die Mannschaft Lufthansa 4. (A 1), sich umgehend um eine Abstimmung ihrer Heimspieltermine für die Hin- und Rückserie zu bemühen; die Gegner bitte ich, dabei behilflich zu sein.** Falls es zu keiner Einigung kommt, setzt der SpA die nicht einvernehmlichen Spieltermine auf Antrag des Gastgebers gemäß Ziffer 2.8.3 WOTT neu an.

Erforderliche Änderungen der Spielpläne bitte bis zum 15.08.04 ausschließlich mitteilen an „Jürgen Nibbe, Unterer Landweg 14, 22113 Hamburg“ oder Tel./Fax 731 686 40 oder Juergen.Nibbe@telekom.de - nicht auf irgend einer anderen Meldung an den Spielausschuss.

Spielberichte oder Mitteilungen über Spielverlegungen (entweder Original oder Fax) oder Pässe bitte ausschließlich direkt an den BSV senden - nicht an mich oder Ihren Staffelleiter im Spielausschuss!

2. Mannschaftsmeldung für die Punkt- und die Pokalspiele

Ihre Mannschaftsmeldungen für die Punkt- und die Pokalspiele müssen in **zweifacher** Ausfertigung **am 20.08.2004** beim BSV vorliegen. Die Vordrucke erhielten Sie am 14.05.2004. Sie können sie aber auch unter www.tischtennis.bsv-hamburg.de „Vordrucke“ herunterladen.

3. Arbeitsanleitung für die Mannschaftsführer/innen

Die überarbeitete Arbeitsanleitung für die Mannschaftsführer/innen erhalten Sie als **Anlage 4** mit der Bitte um unverzügliche Weiterleitung an Ihre Mannschaftsführer.

4. Aktualisierte Aufgabenverteilung im Spelausschuss Tischtennis

Für die kommende Spielzeit der SpATT seine wichtigsten Aufgaben wie folgt verteilt:

Aufgaben	Name	Telefon/Fax	E-Mail
Obmann; Verbandsmitteilungen; Internet; Mixed-Turnier; Glückstadt Damen-Einstufungs-Liste	Jürgen Nibbe	72 555-801 731 686 40	Juergen.Nibbe@telekom.de
Vertreter; C-Klasse; E-Mail-Service nordd. Städteturnier	Andreas Killat	3701-3694 3701-4853	Andreas.Killat@hamburg.de
S-Klasse; A-Klasse	Christian Bethien	42863-4897 427 967-435	Christian.Bethien@bbs.hamburg.de
B-Klasse; Pässe, Mannschaftsmeldungen	Norbert Conradi	2865-7342 2865-7855	Norbert.Conradi@Volksfuersorge.de
D-Klasse; Pässe, Mannschaftsmeldungen	Helmut Schmitt	724 70 16 ---	helmut.schmitt@hamburg.de
E-Klasse; Schnelldienst Mannschaftsmeldungen; Federführung Einzelmeisterschaft; Herren-Einstufungs-Liste	Jürgen Gerhard	553 43 79 557 794 51	juergen.gerhard@hanse.net
F-Klasse; Vertretung Pokal-Wettbewerbe	Günther von der Heide	43 81 89	moguheide@yahoo.de
Pokal-Wettbewerbe Protokolle	Bettina Delfs	3498-52522 3498-52599	Bettina.Delfs@hhse.de

5. Pokal-Wettbewerbe 2004/2005

Die Ausschreibung für den Pokal-Wettbewerb 2005 wird wie folgt berichtigt:

Das **Endspiel findet am 24.5.2005** bei der BSG Otto Hamburg, Haldedorfer Str. 105 statt.

Grund der Terminverschiebung: Pfingstferien in Hamburg.

Wir bedanken uns recht herzlich bei der BSG Otto Hamburg, dass sie uns ihre Halle so früh für die Durchführung der drei Pokal-Endspiele angeboten hat.

Die Spielpaarungen aller Mixed-Pokal-Vorrunden und die Paarungen der 1. Runde der beiden anderen Pokal-Wettbewerbe erhalten Sie als **Anlage 1**.

Die Spielpaarungen des 1/16-Finales erhalten Sie bereits heute in der **Anlage 2**. Damit haben Sie die Möglichkeit, rechtzeitig eine Vorverlegung mit Ihrem Gegner zu vereinbaren, falls Sie (und vielleicht auch Ihr Gegner) in der 1. KW 2005 (urlaubsverdächtig) Probleme mit der Mannschaftsaufstellung haben.

Die Liste aller Pokal-Teilnehmer haben wir am 02.07.2004 versandt

6. Auf- und Abstiegsregelung

Die letztjährige Auf- und Abstiegsregelung gilt auch für die kommende Spielzeit:

Klasse	Staffeln	Aufstieg	Abstieg
S	1	---	9. + 10.
A	2	1.	9. + 10.
B	4	1.	9. + 10.
C	4	1. + 2.	9. + 10.

Klasse	Staffeln	Aufstieg	Abstieg
D	4	1. + 2.	9. + 10.
E	4	1. + 2.	9. + 10.
F	3	1. - 3.	---

7. Einladung/Ausschreibung zum 2. Rellinger Saisonöffnungsturnier für Herren

Einzelheiten finden Sie in der Anlage 3.

Mit sportlichen Grüßen
Jürgen Nibbe, Obmann



Pokalnachrichten 2004/2005

Änderungen:

Blau-Gelb 1.V heißt jetzt **Axel Springer / RCS 1.V**

Blau-Gelb 2.V heißt jetzt **Axel Springer / RCS 2.V**

Mannschaftsführer: Peter Gramenz, Tel.: 34725698, Fax: 34715698, E-Mail: hramenz@asv.de

Spielort: Neustädter Str., Rudolf-Ross-Schule

Bezirksamt Wandsbek 1.B

Mannschaftsführer: Christian Bethien, E-Mail: christian.bethien@bbs.hamburg.de

Zum **Mixed** sind 10 Mannschaften angemeldet worden. Deshalb werden die Vorrunden in zwei Fünfer-Gruppen gespielt. Die Gruppen-Sieger sind die Endspielteilnehmer, die beiden Gruppen-Zweiten die Dritt-Platzierten. Die Gruppen bestehen aus:

Gruppe 1	Gruppe 2
KKH 1.M	Deutsche Telekom 1.M
Spar 1.M	Otto 1.M
Hochbahn 1.M	Blau-Weiß-Rot EssoMobil 1.M
TT-Schule Faden 1.M	Postamt 74
Otto 2.M	Lufthansa 1.M

Paarungen der 1. Vorrunde vom 13.09. – 17.09.2004

M 101	Do, 16.09., 18.30 Uhr	Hochbahn 1.M	- TT-Schule Faden 1.M
M 102	Di, 14.09., 18.30 Uhr	Otto 2. M	- Spar 1.M
M 103		KKH 1.M	- Freilos
M 104	Mo, 13.09., 19.00 Uhr	Blau-Weiß-Rot EssoM. 1.M	- Postamt 74
M 105	Mo, 13.09., 18.30 Uhr	Lufthansa 1.M	- Otto 1.M
M 106		Deutsche Telekom 1.M	- Freilos

Paarungen der 2. Vorrunde vom 03.01. - 07.01.2005

M 201	Di, 04.01., 18.00 Uhr	TT-Schule Faden 1.M	- KKH 1.M
M 202	Do, 06.01., 18.30 Uhr	Hochbahn 1.M	- Otto 2.M
M 203		Spar 1.M	- Freilos
M 204	Di, 04.01., 19.00 Uhr	Postamt 74	- Deutsche Telekom 1.M
M 205	Mo, 03.01., 19.00 Uhr	Blau-Weiß-Rot EssoM. 1.M	- Lufthansa 1.M
M 206		Otto 1.M	Freilos

Paarungen der 3. Vorrunde vom 07.02. – 11.02.2005

M 301	Di, 08.02., 18.30 Uhr	Spar 1.M	- Hochbahn 1.M
M 302	Di, 08.02., 18.30 Uhr	Otto 2.M	- KKH 1.M
M 303		TT-Schule Faden 1.M	- Freilos
M 304	Di, 08.02., 19.00 Uhr	Otto 1.M	- Blau-Weiß-Rot EssoM. 1.M
M 305	Mo, 07.02., 18.30 Uhr	Lufthansa 1.M	- Deutsche Telekom 1.M
M 306		Postamt 74	- Freilos



noch Mixed-Pokal:

Paarungen der 4. Vorrunde vom 07.03. – 11.03.2005

M 401	Di, 08.03., 18.00 Uhr	Spar 1.M	- TT-Schule Faden 1.M
M 402	Mo, 07.03., 18.30 Uhr	KKH 1.M	- Hochbahn 1.M
M 403		Otto 2.M	- Freilos
M 404	Di, 08.03., 19.00 Uhr	Otto 1.M	- Postamt 74
M 405	Mo, 07.03., 19.00 Uhr	Deutsche Telekom 1.M	- Blau-Weiß-Rot Essom. 1.M
M 406		Lufthansa 1.M	- Freilos

Paarungen der 5. Vorrunde vom 25.04. – 29.04.2005

M 501	Mo, 25.04., 18.30 Uhr	KKH 1.M	- Spar 1.M
M 502	Di, 26.04., 18.30 Uhr	TT-Schule Faden 1.M	- Otto 2.M
M 503		Hochbahn 1.M	- Freilos
M 504	Mo, 25.04., 18.30 Uhr	Deutsche Telekom 1.M	- Otto 1.M
M 505	Di, 26.04., 19.00 Uhr	Postamt 74	- Lufthansa 1.M
M 506		Blau-Weiß-Rot Essom. 1.M	- Freilos

Bei den **Betriebssportler(n)/innen ohne Spielberechtigung in einen Verein** liegen 37 Anmeldungen vor. Dementsprechend sind im jetzt anstehenden 1/32-Finale folgende 5 Paarungen vorgesehen:

B 101	Mi, 15.09., 18.30 Uhr	KKH 1.B	- Deutsche Telekom 1.B
B 102	Di, 14.09., 18.00 Uhr	Desy 1.B	- Siemens 1.B
B 103	Do, 16.09., 18.30 Uhr	Hochbahn 2.B	- Bez.A. Wandsbek 2.B
B 104	Mi, 15.09., 18.30 Uhr	Finanzbehörde 1.B	- Hochbahn 1.B
B 105	Mi, 15.09., 19.00 Uhr	Rot-Weiß Bülau 1.B	- Post Bergedorf 1.B

Im **Wettbewerb mit Vereinssportler(n)/innen** haben sich 33 Mannschaften gemeldet. Dementsprechend ist im jetzt anstehenden 1/32-Finale folgende Paarung vorgesehen:

V 101	Di, 14.09., 18.30 Uhr	Germ. Lloyd 1.V	- TT - Schule Faden 1.V
-------	-----------------------	-----------------	-------------------------

Die jetzt nicht genannten Mannschaften, die aber in den Verbandsmitteilungen Nr. 7 bekannt gegeben wurden, haben ein Freilos.

Die Spielberichte oder das Fax **müssen am 20.09.2004 beim BSV** (oder besser noch bei Frau Delfs, Fax 3498-52599) eingetroffen sein, sonst gilt das Spiel für den bekannt gegebenen Gastgeber als verloren. Rückfragen bitte an Frau Delfs Tel.: 3498-52522 (oder Günther von der Heide Tel.: 040/438189).



Pokalnachrichten 2005

Änderungen:

Post Bergedorf: Spartenleiter Mail ronald.hartmann@bgw-online.de
 Bez.A. Harburg: Mannschaftsführer Hanisch
 Mannschaftsführer Fax: 427923-649

Betriebssportler(n)/innen ohne Spielberechtigung in einen Verein

Paarungen des 1/16 Finales vom 03.01. – 07.01.2005:

B 201	Do, 06.01., 18.00 Uhr	Bez.A. Harburg 1.B	Deutsche Telekom 2.B
B 202	Di, 04.01., 18.30 Uhr	Signal Iduna 1.B	Lufthansa 2.B
B 203	Do, 06.01.,	Deutscher Ring 2.B	Hochbahn 2.B / Bez.A. Wandsbek 2.B
B 204	Mo, 03.01., 19.00 Uhr	Lufthansa 1.B	Post Bergedorf 2.B
B 205	Di, 04.01., 18.30 Uhr	Hamburg-Mannheimer 1.B	Justizbehörde 1.B
B 206		KKH 1.B / Deutsche Telekom 1.B	DHL WorldWide Express 1.B
B 207	Mo, 03.01., 19.00 Uhr	Sharp 1.B	Gruner + Jahr 1.B
B 208		Rot-Weiß Bülau 1.B / Post Bergedorf 1.B	Zoll 1.B
B 209	Do, 06.01.,	Vierk Assekuranz 1.B	Desy 1.B / Siemens 1.B
B 210	Di, 04.01., 18.30 Uhr	Hörmittelberatung 1.B	Rapid/Rot-Weiß 1.B
B 211	Mo, 03.01., 18.00 Uhr	Bez.A. Wandsbek 1.B	Hamburg-Mannheimer 2.B
B 212	Mi, 05.01., 18.00 Uhr	Rot-Gelb Hamburg 1.B	Deutscher Ring 1.B
B 213	Di, 04.01., 18.30 Uhr	Stahlwerke 1.B	Hapag-Lloyd 1.B
B 214		Finanzbehörde 1.B / Hochbahn 1.B	Eurogate 1.B
B 215	Mo, 03.01., 19.00 Uhr	Hoch 1.B	Postamt 74 1.B
B 216	Mi, 05.01., 18.00 Uhr	Hamburger Gerichte 1.B	Sharp 2.B



Betriebssportler(n)/innen mit Spielberechtigung in einen Verein

Paarungen des 1/16 Finales vom 03.01. – 07.01.2005:

V 201	Mo, 03.01., 18.30 Uhr	Deutsche Bank 1.V	Hochbahn 5.V
V 202	Do, 06.01., 18.30 Uhr	Condor 2.V	Hamburger Gerichte 1.V
V 203	Do, 06.01.,	Axel Springer / RCS 2.V	Germ. Lloyd 1.V / TT-Schule Faden 1.V
V 204	Di, 04.01., 18.00 Uhr	U.N.I. 1.V	Bez.A. Wandsbek 1.V
V 205	Do, 06.01., 18.30 Uhr	Hauni 1.V	Volksfürsorge 2.V
V 206	Mo, 03.01., 18.00 Uhr	Hochbahn 3.V	Jungh./Stadtw. N. 1.V
V 207	Do, 06.01., 18.30 Uhr	Allianz 1.V	Hochbahn 4.V
V 208	Di, 04.01., 18.30 Uhr	Pinguin 1.V	Axel Springer / RCS 1.V
V 209	Mo, 03.01., 19.00 Uhr	Dresdner Bank 1.V	Sharp 1.V
V 210	Mo, 03.01., 18.30 Uhr	Vereins- und Westbank 1.V	Stahlwerke 1.V
V 211	Di, 04.01., 18.30 Uhr	Zulassungsstelle 1.V	Hochbahn 2.V
V 212	Di, 04.01., 18.30 Uhr	Bez.A. Wandsbek 2.V	Eurogate 1.V
V 213	Di, 04.01., 19.00 Uhr	Volksfürsorge 1.V	Postamt 74 1.V
V 214	Di, 04.01., 18.30 Uhr	Zoll 1.V	Condor 1.V
V 215	Di, 04.01., 18.30 Uhr	Deutsche Telekom 1.V	Hoyer 1.V
V 216	Mi, 05.01., 19.00 Uhr	Hochbahn 1.V	Kirchenkreisamt 1.V

Die Spielberichte oder das Fax müssen am 10.01.2005 beim BSV (oder besser noch bei Frau Delfs, Fax 3498–52599) eingetroffen sein, sonst gilt das Spiel für den bekannt gegebenen Gastgeber als verloren.

Rückfragen bitte an Frau Delfs Tel.: 3498-52522 (oder Günther von der Heide Tel.: 040/ 438189).



Einladung zum 2. Rellinger Saisonöffnungsturnier für Herren
am 28./29.Aug.'04: Herren D, Herren C, Herren B, 2er Herrenteams
"Fit in die Saison 2004/05"

Sehr geehrte Betriebssportler,

im vergangenen Jahr veranstaltete die TTG Rellingen-Egenbüttel ihr erstes Saisonöffnungsturnier für Herren mit einem für die Turnierszene ungewöhnlichen Austragungsmodus. Die sehr positiven Rückmeldungen der Teilnehmer bestätigten uns, dass das doppelte Gruppensystem für viele Sportler sehr attraktiv ist: 4er Gruppen in der Vorrunde, dann erneut 4er Gruppen in Haupt- und Nebenrunde sorgen dafür, dass sowohl die stärkeren als auch die schwächeren Spieler einer Turnierklasse

- viele Spiele (in der D, C oder B-Klasse werden mind. 6 Einzel garantiert) und
- spannende Spiele bestreiten können (Einführung von Gruppenspielen in Haupt- und Nebenrunde).
- Zudem gibt es zuverlässige Zeitpläne, der Aufenthalt wird damit planbar.
- Ein weiteres Merkmal sind die guten Rahmenbedingungen: Tribüne direkt am Spielfeldrand, Büfett in der Halle, so gut wie keine störenden Spielaufrufe.

Kurz vor Saisonbeginn stellt die Veranstaltung eine gute Möglichkeit dar, sich auf die Saison vorzubereiten. Als Neuerung bieten wir in diesem Jahr auch eine 2er Herren-Konkurrenz -offen für alle- nach dem Hamburger Pokalvorgabesystem an. Hier werden jedem Teilnehmer 8 Spiele (i.d.R. 4 Einzel und 4 Doppel) garantiert. Noch nicht eingespielte Doppel finden hier ein hervorragendes Übungsfeld vor.

Die TTG Rellingen-Egenbüttel wünscht allen
Aktiven einen guten Start in die neue Saison.
Mit sportlichen Grüßen
Susanne Paul (Turnierleitung)

Ausschreibung

Ort: 25462 Rellingen, Halle Ellerbeker Weg.

Wettbewerbe: Sonnabend, den 28. August 2004 (Einlass ab 9.15 Uhr)

10.00 Uhr Herren D

15.45 Uhr Herren C

Sonntag, den 29. August 2004 (Einlass ab 8.45 Uhr)

9.30 Uhr 2er Herrenteams (offene Klasse, Pokalvorgabesystem)

15.45 Uhr Herren B

Offen für: HaTTV, TTVSH, TTVN und Betriebssportler.

Austragungssystem: Herren D, Herren C, Herren B: Einzelkonkurrenzen: 4er(5er) Gruppen, Platz 1 und 2 in Hauptrunde, die anderen in die Nebenrunde.
Haupt- und Nebenrunde erneut 4er(5er)Gruppen, Platz 1 und 2 qualifizieren sich für die k.o.-Runden von Haupt- bzw. Nebenrunde.
Jedem Teilnehmer einer Klasse werden mindestens 6 Einzel garantiert.
2er Herrenteams: Halber Corbillon-Cup: A1-B1, A2-B2, Doppel.
5er(4er)Gruppen. Platz 1 und 2 qualifizieren sich für die Hauptrunde, die im k.o.-System fortgesetzt wird. Sollte aufgrund der Meldezahl neben den 5er-Gruppen auch 4er Gruppen gebildet werden müssen, so spielen die 4er Gruppen nach dem vollen Corbillon-Cup-System.

**Betriebssportverband Hamburg
 Spielausschuss Tischtennis (SpATT)**

- In der Vorrunde wird durchgespielt. Dadurch können wir jedem Teilnehmer mind. 8 Spiele (i.d.R. 4 Einzel und 4 Doppel) garantieren. In der Hauptrunde wird nach dem 2. Punkt für ein Team abgebrochen. Die Spieler sind nach Spielstärke aufzustellen. Herren mit Sperrvermerken werden entsprechend höher eingruppiert.
- Materialien:** 9 blaue Tische Donic Delhi, Imperial WM-Netze, schwarze TSP***-Bälle,
Meldungen per e-mail: Susanne.Paul@hamburg.de oder
 schriftlich: Susanne Paul, Lelka-Birnbaum-Weg 5, 22457 Hamburg.
- Meldeschluss:** Montag, der 23. Aug.'04, 18.00 Uhr (Post- bzw. e-mail-Eingang).
 Nachmeldungen begrenzt möglich. Nachmeldegebühr: 3,00 Euro.
 Absagen sind bis Mittwoch, den 25. Aug.04, 18.00 Uhr unter 040/ 5526685
 möglich. Für spätere Absagen gilt: die Meldung verpflichtet grundsätzlich zur
 Zahlung des Startgeldes. Ersatz kann gestellt werden. Zulassungen der Meldungen
 nach Eingang. Jede Meldung wird beantwortet. Zulassungszahlen: Herren D,
 Herren C, Herren D je 33 Spieler, 2er Herren: 20 Teams.
- Startgeld:** 9,00 Euro pro Spieler. Startet ein Spieler in 2 der 3 Einzelklassen, z.B. in D
 und C, so beträgt die Startgebühr für den Zweitstart 5 Euro. Zweitstarts nur mög-
 lich, wenn Teilnahmefelder nicht durch Erststarts ausgefüllt sind.
- Preise:** Sachpreise und Urkunden für die Plätze 1-3. Herren D, C und B:
 Sachpreis und Urkunde zusätzlich auch für Platz 1 der Nebenrunde.
- Auslosung:** Mittwoch, den 25. August 2004, 19.00 Uhr, Vereinsheim des Rellinger TV
 ; Hohle Straße 14, 25462 Rellingen;
- Ausführliche Infos:** im Internet unter www.ttmax.de; Rubrik: HTTPV-Service, aktuelle
 downloads, 2. Rellinger Saisonöffnungsturnier für Herren. Dort sind
 sämtliche Informationen zum Turnier aufgeführt, u.a. auch Melde-
 bogen, Zeitpläne, Anfahrtswegbeschreibungen.
- Sonstiges:** Ein Büfett mit Getränken und Speisen steht bereit. Der Umwelt zuliebe bitte
 Becher und Teller mitbringen. Änderungen vorbehalten, um den zügigen Ablauf
 der Veranstaltung und die zugesagten Spiele auch unter besonderen Umständen
 garantieren zu können. Frischkleben ist im gesamten Gebäude untersagt und
 führt zur Disqualifikation. Die TTG Rellingen-Egenbüttel wünscht allen Aktiven
 einen guten Start in die neue Saison.

Zuordnungen für Betriebssportler zu den Turnierklassen (Richtlinien):

Staffeln S und A	entspricht i.d.R.	Herren B (HTTPV)
Staffeln B und C:	entspricht i.d.R.	Herren C (HTTPV)
Staffeln D, E und F:	entspricht i.d.R.	Herren D (HTTPV)

Für die 2er Herrenkonkurrenz:

- Staffel S = 1. Landesliga HTTPV
 Staffeln A = 1. Bezirksliga HTTPV
 Staffeln B = 2. Bezirksliga HTTPV
 Staffeln C = 1. Kreisliga HTTPV
 Staffeln D = 2. Kreisliga HTTPV
 Staffeln E = 3. Kreisliga HTTPV
 Staffeln F = 4. Kreisliga HTTPV

Sollte die tatsächliche Spielstärke deutlich höher liegen als es die Zuordnungsregeln vermuten lassen, ist die Turnierleitung berechtigt, von diesen Regeln abzuweichen.



Arbeitsanleitung für die Mannschaftsführer/innen

Mit unseren folgenden Informationen geben wir Ihnen wichtige Hinweise zu den Themen:

1. Spielberechtigung, 2. Mannschaftsmeldung, 3. Ersatzregelung, 4. Spielverlegung, 5. Spielbericht

Allgemeines

- Beschaffen Sie sich bitte von Ihrer Spartenleitung die Spielordnung Tischtennis (WOTT) i.d.F.v. 01.09.04 sowie die Ordnung für die Spielberechtigung i.d.F.v. 23.03.04 (OSpB). Sie regeln unseren Spielbetrieb ergänzend zu den Internationalen Tischtennisregeln (ITTR). Die WOTT können Sie auch von www.tischtennis.bsv-hamburg.de unter Regelwerk herunter laden.
- Die Mannschaftsführer/innen sind allein zur Vertretung der Mannschaft berechtigt. Sie brauchen nicht zu den beteiligten Spieler(n)/innen zu gehören (2.4 WOTT).
- Die Mannschaftsführer/innen sorgen für einen sportlich fairen Ablauf der Spiele.
- Weisen Sie Ihren Gegner bitte spätestens 10 Tage vor dem im Spielplan bekannt gegebenen Spieltermin auf Ihre Abweichungen vom Spielplan hin, auch wenn sie veröffentlicht wurden.
- Beachten Sie bitte die Bestimmungen über den Spielbeginn (2.11, 2.12.3.2 WOTT).
- Lassen Sie bitte an drei Tischen spielen, sofern ausreichend Platz vorhanden ist.
- Spielen Sie bitte auch nach dem Sieg bis einschließlich dem 18. Spiel weiter; anderenfalls gelten die restlichen Spiele für den/die Gegner/in als gewonnen und sind entsprechend im Spielbericht einzutragen (2.6.3 WOTT).
- Um „außer Konkurrenz“ spielenden Mannschaften einen fairen Spielbetrieb zu sichern, zählen die gegen sie kampflos abgegebenen Spiele für einen eigenen Ausschluss aus der Wertung gemäß 2.8.7 WOTT mit.

1 Spielberechtigung

- 1.1 Gastspieler/innen, die Vereinsspieler/innen werden, verlieren automatisch ihre Spielberechtigung, sofern sie nicht mindestens 40 Jahre alt sind oder mindestens 5 Jahre für die letzte BSG spielberechtigt waren (2.2.6 WOTT in Verbindung mit A 2 und B 4 OSpB) oder eine Fusion gemäß VM vom 16.03.03 vereinbart wurde.
- 1.2 Betriebssportler/innen sowie Neueingestellte (auch wenn sie Vereinsspieler/innen sind) können jederzeit in die Mannschaft aufgenommen werden, andere Vereinssportler/innen nur zu Beginn einer Halbserie (2.2.2 WOTT). Reichen Sie dazu bitte den auf beiden Seiten vollständig ausgefüllten Passantrag (mit befestigtem Passbild), die neue Mannschaftsmeldung (zweifach) und die alte Mannschaftsmeldung ein.

2 Mannschaftsmeldung

- 2.1 Jede/r Spieler/in muss entsprechend seiner/ihrer Spielstärke eingereiht werden (2.5.2 ff WOTT), auch wenn er/sie nur gelegentlich spielen wird.
- 2.2 Umstellungen einer Mannschaft und Ummeldungen zwischen Mannschaften sind während einer Halbserie unzulässig (2.5.4 WOTT); das gilt auch für zurückgezogene Mannschaften, deren Spieler/innen aber weiterhin Ersatz spielen dürfen. Wird eine Mannschaft für die zweite Halbserie umgestellt, ist eine neue Mannschaftsmeldung (zweifach) erforderlich. Die Änderungen bitte kenntlich machen.

3 Ersatzregelung

- 3.1 Geben Sie bitte nicht so viele Spiele kampflos ab, denn jede/r Spieler/in darf gemäß 2.7.1 WOTT dreimal je Halbserie in jeder höheren Mannschaft aushelfen; die Spieler/innen 1 und 2 dürfen jedoch nicht in einer höheren Mannschaft in der gleichen Klasse Ersatz spielen.. Als höhere Mannschaft gilt die „1.“ auch dann, wenn sie z.B. in C3 spielt, die „2.“ in C2 und die „3.“ in C1; jede/r Spieler/in der „3.“ darf also je dreimal in C2 und in C3 aushelfen.
- 3.2 Die Spieler/innen 5 und folgende einer vorletzten Mannschaft dürfen bis zu dreimal je Halbserie in der letzten Mannschaft aushelfen, sofern die höchstens 2 Klassen tiefer spielt und die Ersatzspieler/innen in der Mannschaftsmeldung der letzten ihrer Stärke nach eingereiht sind. Beim Einsatz 2 Klassen tiefer dürfen die Ersatzleute nur an 1 bis 2 spielen, bei 1 Klasse tiefer auf den Plätzen 1 bis 4 (2.7.2 WOTT).



4 Spielverlegung

- 4.1 Steht der Spielraum nicht zur Verfügung, ist sofort nach Kenntnis die Neuansetzung zu vereinbaren bzw. beim BSV zu beantragen (2.8.3 WOTT).
- 4.2 Spielverlegungen bitte nicht grundsätzlich ablehnen; Sie riskieren doch nichts! (Siehe Ziffer 4.3). Spielverlegungen bedürfen der Abstimmung mit dem Gegner, bevor der bekannt gegebene Gastgeber den SpA informiert. Die Mitteilung über eine Spielverlegung auf einem Spielberichts-Vordruck muss binnen 10 Kalendertagen nach dem bekannt gegebenen Spieltermin im Original oder als Fax beim BSV vorliegen (2.8.4, 2.10.6, 2.12.3.6 WOTT). Teilen Sie bitte im eigenen Interesse mit, auf wessen Wunsch und welchen Termin verlegt wurde (2.8.4 WOTT).
- 4.3 Ziffer 2.8.5.1 WOTT: "Wird ein vereinbarter Spieltermin nicht wahrgenommen oder kann kein neuer Termin vereinbart werden, so gilt das Spiel für jene Mannschaft als gewonnen, die zu dem vom SpA angesetzten Spieltermin spielbereit war. Die zum Ausfall führenden Gründe finden keine Berücksichtigung." Sofern ein Mannschaftsführer erkennt, dass seine Mannschaft zum angestrebten neuen Spieltermin (wegen Urlaub, Schichtarbeit, Hallenauslastung) nicht spielbereit sein wird, ist es fair, der Verlegung gar nicht erst zuzustimmen, denn dann kann der absagende Gegner immer noch wählen, das Spiel kampflos abzugeben oder ersatzgeschwächt oder zu viert anzutreten.
- 4.4 "Tritt eine Gastmannschaft in der ersten Halbserie zu einem Punktspiel nicht an - ohne kampflos gewonnen zu haben - so ist das Spiel der zweiten Halbserie beim Gegner auszutragen." (2.8.6 WOTT)

5 Spielbericht

- 5.1 Versehen Sie bitte den Spielbericht mit der Staffel und der Spielnummer (z.B.: A1 / 2122).
- 5.2 Die im Spielplan als Gastgeber veröffentlichte Mannschaft muss im Spielbericht immer als A-Mannschaft eingetragen werden – auch bei verändertem Heimrecht.
Wenn das Spiel von den Gästen gewonnen wurde, tragen Sie bitte z.B. 8:10 ein.
- 5.3 Kennzeichnen Sie Ihre SpielerINNEN bitte in der Mannschaftsmeldung und im Spielbericht mit „Frau“.
- 5.4 Vermerken Sie bitte auf dem Spielbericht, in welcher Staffel Ihre eingesetzten Ersatzspieler/innen gemeldet sind, weil der vierte Einsatz in einer Halbserie in der gleichen Mannschaft automatisch ein Festspielen in dieser Mannschaft für die restliche Halbserie bedeutet (2.7.3 WOTT).
- 5.5 Der Gastgeber ist für eine einwandfreie Ausfüllung der Spielberichte und Absendung an den BSV verantwortlich. Für die richtige Eintragung seiner Mannschaftsaufstellung, seiner Doppel und der Staffelizehörigkeit seiner Ersatzspieler/innen ist jede/r Mannschaftsführer/in selbst verantwortlich (2.10, 2.12.1.3, 2.12.2, 2.12.3.3, 2.12.3.4 WOTT). „Mit Beginn des Punktspiels haben die Mannschaftsführer/innen die gegnerische Mannschaftsaufstellung hinsichtlich der Spielberechtigung gemäß genehmigter Mannschaftsmeldung, die richtige Doppelaufstellung sowie die ausreichende Kennzeichnung der Ersatzspieler/innen akzeptiert, sofern sie keine Anmerkung auf dem Spielbericht gemacht haben“ (2.10.3 WOTT). Der SpA macht Stichproben der Spielberichte.
- 5.6 Jede/r Mannschaftsführer/in ist verpflichtet, vor Beginn des Spiels dem Gegner unaufgefordert seine/ihre genehmigte Mannschaftsaufstellung und Spielerpässe vorzulegen. Die Identifizierung kann auch durch andere Ausweise erfolgen (2.4 WOTT).
- 5.7 Ein eventueller Protestgrund ist auf dem Spielbericht zu vermerken. Der formelle Protest gegen die Gültigkeit eines Spielergebnisses oder den Verlauf eines Spieles oder irgendwelche damit zusammenhängenden anfechtbaren Vorkommnisse ist binnen 10 Kalendertagen ab Kenntnis unabhängig vom Spielbericht beim BSV einzureichen (2.10.5 und 7.1 WOTT).
- 5.8 Der Spielbericht muss binnen 10 Kalendertagen nach dem bekannt gegebenen Spieltermin im Original oder als Fax beim BSV vorliegen (2.8.4, 2.10.6, 2.12.3.6 WOTT).

Sogleich nach dem Eintreffen beim BSV wird das Ergebnis des Spieles in den Computer eingegeben, der zu den Verbandsmitteilungen die jeweils neuesten Ergebnisse ausdruckt und sie wöchentlich (einschließlich aktueller Tabelle) im Internet unter www.tischtennis.bsv-hamburg.de veröffentlicht. Fehlt ein Spielbericht, so lautet der Ausdruck z.B. „2122 fehlt“. Liegt 3 Kalendertage nach dem letzten zulässigen Spieltermin (letzte Zeile im Spielplan) weder das Original noch ein Fax oder eine Kopie des Spielberichts beim BSV vor, wird das Spiel gemäß 2.12.3.6 WOTT mit 0:18k (kampflos) gegen den bekannt gegebenen Gastgeber gewertet (das führt bei drei „kampflosen“ Spielen gemäß 2.8.7 WOTT zum Ausschluss aus der Wertung). Wird anschließend eine Ablichtung eingereicht, wird das Spiel mit 0:18S (Spielbericht fehlt) gewertet. Erst nach Eingabe in den Computer wird der Spielbericht an den zuständigen Staffelleiter im SpA weitergeleitet. Stellt er Fehler fest, wird das Spielergebnis in den Verbandsmitteilungen berichtigt.

Verzeichnis der Punktspielmannschaften 2004/2005

105 Betriebssportgemeinschaften mit 219 Mannschaften in 22 Staffeln

BSG	Staffel	Kenn-Nr.	BSG	Staffel	Kenn-Nr.	BSG	Staffel	Kenn-Nr.
AKN / VHH	D22	51010	Flughafen	B33 F26	52010	Postamt 74	A17 B24	53829
Allianz	A11 B41	55404	German.Lloyd	C21 F15	52203		D48	
	D42		Gruner+Jahr	B36 C16	52209	Rapid/Rot-Weiß	S 5 C36	54001
Alton.Kinderkr.H	D35	51009		D15 F35			F16	
AOK	E39	51020	Hamburg-Mannh.	S 6 A16	52408	RCS => Axel Springer/RCS		52832
Autoflug	F12	52809		A26 C25		Reemtsma =>Tchibo/Reem.		54002
AXA	D19	51026		E25 F25		Ross	E15	52451
Axel Springer/RCS	S 4 C13	51224	Hamb. Gerichte	S 8 C37	52405	Rot-Gelb Grasbr.	D18	51630
BAT Hamburg	C48 E17	51202		D38 E28		Rot.Gelb Hamburg	A25 B35	54014
Baubehörde	D33 D24	51209	Hansa-Electronic	D20	54413		D36 E36	
	F23 F13		Hapag-Lloyd	B37 E38	52424	Rot-Gelb Harburg	C43 E13	54015
Behrens	D47	51212	Hass+Hatje	B46	52428		F34	
Beiersdorf	A14 C39	51213	Hauni	B47 C28	52429	Rot-Weiß 72 => Rapid/R-W		54017
	D40 E27		HEW	B20 D10	52440	Rot-Weiß Bülau	E32	54019
Berufsbild.Werk	E35	51218		E18		SAGA	B34	54202
Berufsförd.Werk	C15 E16	51253	Hoch	F30	52805	Sanford => Beiersdorf		
Bez.A.Eimsbütt.	C49 C20	51219	Hochbahn	S 3 A13	52441	Sasolwax	A28	55200
Bez.A.Harburg	C44	51222		B13 B14		Schindler Aufzüge	D30	54400
Bez.A.HH-Nord	D31	51220		C47 C14		Sharp Electronics	A21 C17	54232
Bez.A.Wandsbek	B32 D23	51221		C34 E48			E23	
	F11 F24		Holsten Brauerei	A23 C12	52445	Siemens	D29 F20	54207
Blau-Gelb=>Axel Springer				E24		Signal Iduna	B43 B26	52601
Blau-Weiß-Rot	A27 C19	51813	Hoyer	E22	52452		C31 E14	
	C45 D46		HWW	B23 E42	52414	SMW-Formenbau	D26	54226
Cebbar&Martens	D45	51415		F18		Sozialbehörde	D12	54212
Colgate-Palmolive	E45	51403	Hörmittelberatung	B25 C26	52450	SPAR Hamburg	B42 E41	54213
Commerzbank	C41	51405	Jungh/StWNorder	S 9 B10	52613	Staatsarchiv	F22	54606
Condor	B40 D49	51406		F17		Stahlwerke	A19 B27	54602
	F39		Justizbehörde	D32 F31	52613		F28	
DAK	C29 E40	51602	Kirchenkreisamt	D14	52813	Steinway	C35 F36	54607
DESY	C27 D27	51611	KKH	D37 E19	52800	Still	D43	54605
Deutsche Bank	B18 C24	51613	Letzer Heller => Dt.Telekom		53010	Strom.u.Hafenbau	C40	51211
Dt.Bundesbank	B19	53002	Lufthansa	S 1 A12	53016	Surface Spezial.	D28	54003
Dt.Telekom /	A29 B21	52000		A22 A15		Tchibo/Reemtsma	E29 F10	54801
Letzter Heller	B49 C22			B11 B22		Techn.Krankenk.	B12 C11	54802
	E11 E30			B38 C42		Trinkaus	D17	52449
Deutscher Ring	C18 D39	51618		D11 E33		TT-Schule Faden	B28 C33	52009
	E20 F33			E21 F21		U.N.I.	F27	55001
DHL	E34	51605	Nordd. Affinerie	B30	53405	Vereins-	A18 B17	55204
Dresdner Bank	C10	51625	OBI-Arendt	A20	52402	u.Westbank	E12 F32	
E.C.H. Will	C32	53801	Otto Hamburg	S 2 D21	53609	Vermessungsamt	E46	55205
Edeka	C30	51801		D41		Vierk Assekuranz	D44	54033
E.ON. Hanse	F19	52433	Personalamt	B15 C38	53808	Volksfürsorge	S 0 B29	55212
Eppendorf	E49	51809	Pinguin	E26	53812		B31	
Ethicon	D13	51814	Post SV Bergedorf	B45 C46	53821	Zoll	S 7 D34	55602
Euler Hermes Kred	A10	52438		E10 F29			F14	
Eurogate	B44 F37	51816	Postamt 2	A24 B48	53823	Zulassungsstelle	E43	55603
Feuerwehr	B16 D16	52002		C23 E37				
Finanzbehörde	E31 E44	52007	Postamt 50	D25	53825			

St a f f e l S

(Tischtennis-Punktspielserie 2004/05)

1a do Lufthansa SV 1 Grellkamp 40 Rüschtel/Fax 608 46 91
 Postfach 630 300 jens.ruesch@t-online.de
 22313 Hamburg Bueltemeier 602 53 31
 SL: Reckling 46 24 31
 burkhart.reckling@gmx.de

2a di Otto Hamburg 1 Haldesdorf.Str.105 Düvelmeyer 6461-5597
 Wandsbeker Str.3-7 Fax 6464-5597
 22179 Hamburg Langer 6461-7553
 SL: Wiescholek 6461-6064
 Michael.Wiescholek@otto.de

3a mi Hochbahn 1 Hellbrookstr. 2 Dümmer 3288-2990
 UB13, He. Dümmer Nebeneingang, udo.duemmer@hochbahn.de
 Steinstr.20 Halle 13, oben Sarwoko 279 21 02
 20095 Hamburg SL: Jaekel 3288-2112
 harald.jaekel@hochbahn.de

4 do Axel Springer/RCS 1 Neustädter Str. 60 Kern 768 70 55
 Axel-Springer-Pl.1 Fax 768 52 90
 20355 Hamburg Helm 8001-0944
 SL: Stöbe 3472-4211
 volker.kern@rcs-online.de

5a mi Rapid/Rot-Weiß 1 Holstenglacis 6 Timmermann 3493-1319
 Unilever Sportabt. Seiteneingang Fax 359 21-1319
 Dammthorwall 15 Turnhalle Winkelmann 8536-9214
 20355 Hamburg SL: Klebe 0179-399-5722
 Juergen.Timmermann@unilever.com

6a di Hamburg-Mannheimer 1 Überseering 45 Budde 6376-2065
 Eing.New-York-Ring Eingang Fax 6376-2626
 Überseering 45 New-York-Ring Fr.Heger 6376-3282
 22297 Hamburg SL: Knapke 822 269 516
 Norbert.Budde@hamburg-mannheimer.de

7a di Zoll 1 Ausschläger Weg 10 Rother 339 76-610
 Poggenmühle 1 Eingang durch die Fax 339 76-624
 20457 Hamburg Schule Fr.Schwarz 675 71-186

8a mi Hamburger Gerichte 1 Zeughausmarkt 32 Papenfuß 428 06-407
 Tegelweg 177 b Anna-S.Sch.S.Einga Fax 647 43 55
 22159 Hamburg Anwohner-Parkzone! Pauly 428 43-7689
 SL: Knorr Tel/Fax 645 14 14

9a mo Junghein/StWNorder 1 Pellwormstr.37,NOR Bull 521 04-336
 He.Schramm TR-P1 Anf.ü.Friedrichs- Fax 521 04-337
 Lawaetzstr.9-13 gaberWeg/Zwijnr.R. Moritz 521 04-284
 22844 Norderstedt SL: Dennstedt 5269-1484
 Fax 5269-1090

10a di Volksfürsorge 1 Norderstr. 165 Wolter 2865-3973
 Besenbinderhof 43 Schulhof Fax 2865-3065
 20097 Hamburg Eingang rechts
 SL: Gericke 2865-2439
 Dirk.Wolter@volksfuersorge.de

1101 23.09. 18:30 Lufthansa SV - Otto Hamburg 18:30 11.01. 1146
 1102 23.09. 19:00 Axel Springer/RCS - Hochbahn 19:00 12.01. 1147
 1103 21.09. 18:30 Hamburg-Mannheimer- Rapid/Rot-Weiß 18:30 12.01. 1148
 1104 22.09. 18:30 Hamburger Gerichte- Zoll 18:30 11.01. 1149
 1105 21.09. 18:30 Volksfürsorge - Junghein/StWNorder 19:00 10.01. 1150
 1106 29.09. 19:00 Hochbahn - Lufthansa SV 19:00 20.01. 1151
 1107 28.09. 18:30 Otto Hamburg - Volksfürsorge 18:30 18.01. 1152
 1108 27.09. 19:00 Junghein/StWNorder- Axel Springer/RCS 18:30 20.01. 1153
 1109 29.09. 18:30 Rapid/Rot-Weiß - Hamburger Gerichte 18:30 19.01. 1154
 1110 28.09. 18:30 Zoll - Hamburg-Mannheimer 18:30 18.01. 1155
 1111 21.10. 18:30 Lufthansa SV - Junghein/StWNorder 19:00 24.01. 1156
 1112 20.10. 18:30 Hamburger Gerichte- Otto Hamburg 18:30 25.01. 1157
 1113 20.10. 19:00 Hochbahn - Zoll 19:00 25.01. 1158
 1114 19.10. 18:30 Hamburg-Mannheimer- Axel Springer/RCS 18:30 27.01. 1159
 1115 19.10. 18:30 Volksfürsorge - Rapid/Rot-Weiß 18:30 26.01. 1160
 1116 28.10. 18:30 Axel Springer/RCS - Lufthansa SV 18:30 03.02. 1161
 1117 26.10. 19:00 Otto Hamburg - Hochbahn 19:00 02.02. 1162
 1118 27.10. 18:30 Rapid/Rot-Weiß - Junghein/StWNorder 19:00 31.01. 1163
 1119 27.10. 18:30 Hamburger Gerichte- Hamburg-Mannheimer 18:30 01.02. 1164
 1120 26.10. 18:30 Volksfürsorge - Zoll 18:30 01.02. 1165
 1121 01.11. 19:00 Junghein/StWNorder- Hamburg-Mannheimer 18:00 15.02. 1166
 1122 03.11. 18:30 Rapid/Rot-Weiß - Otto Hamburg 18:30 15.02. 1167
 1123 04.11. 18:30 Lufthansa SV - Volksfürsorge 18:30 15.02. 1168
 1124 03.11. 19:00 Hochbahn - Hamburger Gerichte 19:00 16.02. 1169
 1125 02.11. 18:30 Zoll - Axel Springer/RCS 18:30 17.02. 1170
 1126 09.11. 18:30 Hamburg-Mannheimer- Lufthansa SV 18:30 24.02. 1171
 1127 09.11. 18:30 Otto Hamburg - Junghein/StWNorder 19:00 21.02. 1172
 1128 09.11. 19:00 Volksfürsorge - Hochbahn 19:00 23.02. 1173
 1129 11.11. 18:30 Axel Springer/RCS - Hamburger Gerichte 18:30 23.02. 1174
 1130 09.11. 18:30 Zoll - Rapid/Rot-Weiß 18:30 23.02. 1175
 1131 18.11. 18:30 Lufthansa SV - Zoll 18:30 01.03. 1176
 1132 16.11. 18:30 Hamburg-Mannheimer- Otto Hamburg 18:30 01.03. 1177
 1133 17.11. 19:00 Hochbahn - Rapid/Rot-Weiß 19:00 02.03. 1178
 1134 16.11. 18:30 Volksfürsorge - Axel Springer/RCS 18:30 03.03. 1179
 1135 17.11. 18:30 Hamburger Gerichte- Junghein/StWNorder 19:00 28.02. 1180
 1136 24.11. 18:30 Rapid/Rot-Weiß - Lufthansa SV 18:30 07.04. 1181
 1137 23.11. 18:30 Otto Hamburg - Axel Springer/RCS 18:30 07.04. 1182
 1138 24.11. 19:00 Hochbahn - Hamburg-Mannheimer 19:00 05.04. 1183
 1139 22.11. 19:00 Junghein/StWNorder- Zoll 18:30 05.04. 1184
 1140 24.11. 18:30 Hamburger Gerichte- Volksfürsorge 18:30 05.04. 1185
 1141 02.12. 18:30 Lufthansa SV - Hamburger Gerichte 18:30 13.04. 1186
 1142 30.11. 18:30 Zoll - Otto Hamburg 18:30 12.04. 1187
 1143 29.11. 19:00 Junghein/StWNorder- Hochbahn 19:00 13.04. 1188
 1144 30.11. 18:30 Hamburg-Mannheimer- Volksfürsorge 18:30 12.04. 1189
 1145 02.12. 18:30 Axel Springer/RCS - Rapid/Rot-Weiß 18:30 13.04. 1190

a= Die Spieltermine sind mit einer anderen Mannschaft abgestimmt.

Letzter Spieltag: 17.12.04

Letzter Spieltag: 22.04.05

S t a f f e l A 1

(Tischtennis-Punktspielserie 2004/05)

					2101	23.09.	19:00	Allianz	-	Lufthansa SV	2	19:00	10.01.	2146
					2102	20.09.	19:00	Beiersdorf	-	Hochbahn		19:00	10.01.	2147
					2103	21.09.	19:00	Hamburg-Mannheimer-	-	Lufthansa SV	4	19:00	10.01.	2148
1a do	Allianz	1	Lokstedt.Steind.52	Kohlwald (041 06)655-103	2104	20.09.	19:00	Vereins-u.Westbank-	-	Postamt 74		19:00	13.01.	2149
	Großer Burstah 3		Allianz-Sportzentr	Fax 655-56 / kow@ic3s.de	2105	23.09.	18:30	Euler Hermes Kred.-	-	Stahlwerke		18:30	13.01.	2150
	20457 Hamburg		Parkpl.auf d.Anlag	Podzun 5078-4503										
				SL: Ehlert 3617-3141	2106	27.09.	19:00	Hochbahn	-	Allianz		19:00	20.01.	2151
				Fax 3617-3672 / christ.ehlert@allianz.de	2107	27.09.	19:00	Lufthansa SV	2-	Euler Hermes Kred.		19:00	20.01.	2152
2a mo	Lufthansa SV	2	Flughafenstr. 89	Schönau 5070-1464	2108	30.09.	18:30	Stahlwerke	-	Beiersdorf		18:30	17.01.	2153
	Postfach 630 300		Turnhalle über	Fax 5070-1142	2109	27.09.	19:00	Lufthansa SV	4-	Vereins-u.Westbank		19:00	17.01.	2154
	22313 Hamburg		den Schulhof	Stangner 51127-2500	2110	30.09.	19:00	Postamt 74	-	Hamburg-Mannheimer		19:00	18.01.	2155
				SL: Reckling TelFax 46 24 31										
				stephan.schoenau@lht.dlh.de	2111	21.10.	18:30	Allianz	-	Stahlwerke		18:30	27.01.	2156
3a mo	Hochbahn	2	Hellbrookstr. 2	Dümmer 3288-2990	2112	18.10.	19:00	Vereins-u.Westbank-	-	Lufthansa SV	2	19:00	24.01.	2157
	UB13,He. Dümmer		Nebeneingang,	udo.duemmer@hochbahn.de	2113	18.10.	19:00	Hochbahn	-	Postamt 74		19:00	27.01.	2158
	Steinstr.20		Halle 13, oben	Spotttke 2530-5824	2114	19.10.	18:00	Hamburg-Mannheimer-	-	Beiersdorf		18:30	24.01.	2159
	20095 Hamburg			SL: Jäkel 3288-2112	2115	21.10.	19:00	Euler Hermes Kred.-	-	Lufthansa SV	4	19:00	24.01.	2160
				Fax 3288-812112 / harald.jaekel@hochbahn.de										
4 mo	Beiersdorf	1	Tropowitzstr. 17	Spieker 4909-5039	2116	25.10.	18:30	Beiersdorf	-	Allianz		18:30	03.02.	2161
	He.Scheffler,4392		parken re.! neben	Fax 4909-3589	2117	25.10.	19:00	Lufthansa SV	2-	Hochbahn		19:00	31.01.	2162
	Unnastr.48		Turnhalle.Rufanlag	Usemann 4909-3230	2118	25.10.	19:00	Lufthansa SV	4-	Stahlwerke		19:00	03.02.	2163
	20245 Hamburg			SL: Scheffler 4909-2761	2119	25.10.	18:30	Vereins-u.Westbank-	-	Hamburg-Mannheimer		18:30	01.02.	2164
				SpiekeJ@Hamburg.Bei	2120	28.10.	19:00	Euler Hermes Kred.-	-	Postamt 74		19:00	03.02.	2165
5a mo	Lufthansa SV	4	Flughafenstr. 89	Meyer 59 52 40										
	Postfach 630 300		Turnhalle über	jjmeyer@nikocity.de	2121	04.11.	18:30	Stahlwerke	-	Hamburg-Mannheimer		18:30	15.02.	2166
	22313 Hamburg		den Schulhof	Grap 350 004 71	2122	01.11.	19:00	Lufthansa SV	4-	Lufthansa SV	2	19:00	14.02.	2167
				SL: Reckling TelFax 462 431	2123	04.11.	18:30	Allianz	-	Euler Hermes Kred.		18:30	17.02.	2168
				burkhart.reckling@gmx.de	2124	01.11.	19:00	Hochbahn	-	Vereins-u.Westbank		19:00	14.02.	2169
6a di	Hamburg-Mannheimer	2	Überseering 45	Rother 6376-2703	2125	04.11.	19:00	Postamt 74	-	Beiersdorf		19:00	14.02.	2170
	Überseering 45		Eingang	Fax 6376-6290										
	22297 Hamburg		New-York-Ring	Deierling 6376-2066	2126	09.11.	18:30	Hamburg-Mannheimer-	-	Allianz		18:30	24.02.	2171
				SL: Knapke 822 269 516	2127	08.11.	19:00	Lufthansa SV	2-	Stahlwerke		19:00	24.02.	2172
				frank.rother@hamburg-mannheimer.de	2128	11.11.	19:00	Euler Hermes Kred.-	-	Hochbahn		19:00	21.02.	2173
7a do	Postamt 74	1	Möllner Landstr.49	Gruhne 712 55 20	2129	08.11.	18:30	Beiersdorf	-	Vereins-u.Westbank		18:30	21.02.	2174
	Möllner Landstr.49		Eing.ÖjendorferWeg		2130	11.11.	19:00	Postamt 74	-	Lufthansa SV	4	19:00	*18.04.*	2175
	22111 Hamburg		zur Schaltherhalle	Schlattau 607 41 28										
				SL: Koschorrek 711 11 91	2131	18.11.	19:00	Allianz	-	Postamt 74		19:00	03.03.	2176
8a mo	Vereins-u.Westbank	1	Stengelestr. 38	Teubel 3692-4825	2132	16.11.	19:00	Hamburg-Mannheimer-	-	Lufthansa SV	2	19:00	28.02.	2177
	930 BUK - Vowi		Gymnastikhalle	Fax 3692-3176	2133	15.11.	19:00	Hochbahn	-	Lufthansa SV	4	19:00	28.02.	2178
	Alter Wall 2		Beschilder.folgen	Gratopp 3692-6459	2134	18.11.	18:00	Euler Hermes Kred.-	-	Beiersdorf		18:30	28.02.	2179
	20457 Hamburg				2135	15.11.	18:30	Vereins-u.Westbank-	-	Stahlwerke		18:30	03.03.	2180
					2136	22.11.	19:00	Lufthansa SV	4-	Allianz		19:00	07.04.	2181
9 do	Stahlwerke	1	Dradenaustr. 29	Koschinski 760 79 07	2137	22.11.	19:00	Lufthansa SV	2-	Beiersdorf		19:00	04.04.	2182
	Dradenaustr. 33		Sportlerheim	horst.koschinski	2138	22.11.	19:00	Hochbahn	-	Hamburg-Mannheimer		19:00	05.04.	2183
	21129 Hamburg		links vom Eingang	@12move.de	2139	25.11.	19:00	Stahlwerke	-	Postamt 74		19:00	07.04.	2184
				SL: Thiele 7408-524	2140	22.11.	18:30	Vereins-u.Westbank-	-	Euler Hermes Kred.		18:30	07.04.	2185
				michael.thiele@ispat.com										
10 do	Euler Hermes Kred.	1	Friedensallee 254	Stender 8834-3229	2141	02.12.	18:30	Allianz	-	Vereins-u.Westbank		18:30	11.04.	2186
	Friedensallee 254		Nebeneingang;		2142	02.12.	19:00	Postamt 74	-	Lufthansa SV	2	19:00	11.04.	2187
	22746 Hamburg		b.Pförtner fragen	Tonzel 8834-1881	2143	02.12.	19:00	Stahlwerke	-	Hochbahn		19:00	11.04.	2188
					2144	30.11.	18:00	Hamburg-Mannheimer-	-	Euler Hermes Kred.		18:00	14.04.	2189
					2145	29.11.	19:00	Beiersdorf	-	Lufthansa SV	4	19:00	11.04.	2190

a= Die Spieltermine sind mit einer anderen Mannschaft abgestimmt.

Letzter Spieltag: 17.12.04

Letzter Spieltag: 22.04.05

Stand: 25.07.2004

S t a f f e l A 2		(Tischtennis-Punktspielserie 2004/05)											
				2201	21.09.	19:00	Sharp Electronics	-	Lufthansa SV	19:00	11.01.	2246	
				2202	21.09.	19:00	Postamt 2	-	Holsten Brauerei	19:00	12.01.	2247	
				2203	21.09.	18:30	Hamburg-Mannheimer	-	Rot-Gelb Hamburg	18:30	12.01.	2248	
1a	di	Sharp Electronics	1	2204	21.09.	19:00	Sasolwax	-	Blau-Weiß-Rot	19:00	13.01.	2249	
		Sonninstr. 3		2205	21.09.	18:30	OBI-Arendt	-	Deutsch.Telekom/LH	18:30	12.01.	2250	
		20097 Hamburg											
				2206	29.09.	18:00	Holsten Brauerei	-	Sharp Electronics	18:00	18.01.	2251	
				2207	28.09.	19:00	Lufthansa SV	-	OBI-Arendt	19:00	18.01.	2252	
2a	di	Lufthansa SV	3	2208	29.09.	19:00	Deutsch.Telekom/LH	-	Postamt 2	19:00	18.01.	2253	
		Postfach 630 300		2209	29.09.	18:30	Rot-Gelb Hamburg	-	Sasolwax	18:30	18.01.	2254	
		22313 Hamburg		2210	30.09.	19:00	Blau-Weiß-Rot	-	Hamburg-Mannheimer	19:00	18.01.	2255	
				2211	19.10.	18:00	Sharp Electronics	-	Deutsch.Telekom/LH	18:00	26.01.	2256	
3	mi	Holsten Brauerei	1	2212	19.10.	19:00	Sasolwax	-	Lufthansa SV	19:00	25.01.	2257	
		Holstenstr.224		2213	20.10.	19:00	Holsten Brauerei	-	Blau-Weiß-Rot	19:00	27.01.	2258	
		22765 Hamburg		2214	19.10.	19:00	Hamburg-Mannheimer	-	Postamt 2	19:00	25.01.	2259	
				2215	19.10.	18:30	OBI-Arendt	-	Rot-Gelb Hamburg	18:30	26.01.	2260	
				2216	26.10.	19:00	Postamt 2	-	Sharp Electronics	19:00	01.02.	2261	
4a	di	Postamt 2	1	2217	26.10.	19:00	Lufthansa SV	-	Holsten Brauerei	19:00	02.02.	2262	
		Rungedamm 37a		2218	27.10.	18:30	Rot-Gelb Hamburg	-	Deutsch.Telekom/LH	18:30	02.02.	2263	
		21035 Hamburg		2219	26.10.	18:00	Sasolwax	-	Hamburg-Mannheimer	18:00	01.02.	2264	
				2220	26.10.	19:00	OBI-Arendt	-	Blau-Weiß-Rot	19:00	03.02.	2265	
				2221	03.11.	18:00	Deutsch.Telekom/LH	-	Hamburg-Mannheimer	18:00	15.02.	2266	
5a	mi	Rot-Gelb Hamburg	1	2222	03.11.	19:00	Rot-Gelb Hamburg	-	Lufthansa SV	19:00	15.02.	2267	
		Überseering 40		2223	02.11.	18:30	Sharp Electronics	-	OBI-Arendt	18:30	15.02.	2268	
		22297 Hamburg		2224	03.11.	18:00	Holsten Brauerei	-	Sasolwax	18:00	15.02.	2269	
				2225	04.11.	19:00	Blau-Weiß-Rot	-	Postamt 2	19:00	15.02.	2270	
				2226	09.11.	18:00	Hamburg-Mannheimer	-	Sharp Electronics	18:00	22.02.	2271	
6a	di	Hamburg-Mannheimer	3	2227	09.11.	19:00	Lufthansa SV	-	Deutsch.Telekom/LH	19:00	23.02.	2272	
		Überseering 45		2228	09.11.	18:30	OBI-Arendt	-	Holsten Brauerei	18:30	23.02.	2273	
		22297 Hamburg		2229	09.11.	19:00	Postamt 2	-	Sasolwax	19:00	22.02.	2274	
				2230	11.11.	19:00	Blau-Weiß-Rot	-	Rot-Gelb Hamburg	19:00	23.02.	2275	
				2231	16.11.	19:00	Sharp Electronics	-	Blau-Weiß-Rot	19:00	03.03.	2276	
				2232	16.11.	19:00	Hamburg-Mannheimer	-	Lufthansa SV	19:00	01.03.	2277	
8	di	Sasolwax	1	2233	17.11.	18:30	Holsten Brauerei	-	Rot-Gelb Hamburg	18:30	02.03.	2278	
		Freihafen		2234	16.11.	19:00	OBI-Arendt	-	Postamt 2	19:00	01.03.	2279	
		Worthdamm 13-27		2235	16.11.	18:00	Sasolwax	-	Deutsch.Telekom/LH	18:00	02.03.	2280	
		20457 Hamburg											
				2236	24.11.	18:30	Rot-Gelb Hamburg	-	Sharp Electronics	18:30	05.04.	2281	
9a	mi	Deutsch.Telekom/LH	1	2237	23.11.	19:00	Lufthansa SV	-	Postamt 2	19:00	05.04.	2282	
		Herrn M.Markussen		2238	24.11.	18:00	Holsten Brauerei	-	Hamburg-Mannheimer	18:00	05.04.	2283	
		Tangst.Landstr573c		2239	24.11.	19:00	Deutsch.Telekom/LH	-	Blau-Weiß-Rot	19:00	07.04.	2284	
		22851 Norderstedt		2240	23.11.	18:30	Sasolwax	-	OBI-Arendt	18:30	05.04.	2285	
				2241	30.11.	18:00	Sharp Electronics	-	Sasolwax	18:00	12.04.	2286	
10	di	OBI-Arendt	1	2242	02.12.	19:00	Blau-Weiß-Rot	-	Lufthansa SV	19:00	12.04.	2287	
		Wilh.-Bergn.-Str.2		2243	01.12.	18:00	Deutsch.Telekom/LH	-	Holsten Brauerei	18:00	13.04.	2288	
		21509 Glinde		2244	30.11.	18:30	Hamburg-Mannheimer	-	OBI-Arendt	18:30	12.04.	2289	
				2245	30.11.	19:00	Postamt 2	-	Rot-Gelb Hamburg	19:00	13.04.	2290	

a= Die Spieltermine sind mit einer anderen Mannschaft abgestimmt.

Letzter Spieltag: 17.12.04

Letzter Spieltag: 22.04.05

S t a f f e l B 1			(Tischtennis-Punktspielserie 2004/05)										
					3101	20.09.	18:30	Lufthansa SV	-	Techn.Krankenkasse	18:30	10.01.	3146
					3102	20.09.	18:30	Hochbahn	4-	Hochbahn	3 18:30	10.01.	3147
					3103	20.09.	18:30	Feuerwehr	-	Personalamt	18:30	10.01.	3148
1a mo	Lufthansa SV	5	Flughafenstr. 89	Paetz Tel/Fax 738 04 82	3104	20.09.	19:00	Deutsche Bank	-	Vereins-u.Westbank	19:00	10.01.	3149
	Postfach 630 300		Turnhalle über	udo@paetz.org	3105	20.09.	19:00	Junghein/StWNorder-		Deutsche Bundesbk.	18:00	10.01.	3150
	22313 Hamburg		den Schulhof	Richmann 550 66 39									
				SL: Reckling Tel/Fax	3106	27.09.	18:30	Hochbahn	3-	Lufthansa SV	18:30	17.01.	3151
				burkhart.reckling@gmx.de	3107	27.09.	18:30	Techn.Krankenkasse-		Junghein/StWNorder	19:00	17.01.	3152
2a mo	Techn.Krankenkasse	1	Bramfelder Str.140	Lorenzen 6909-1096	3108	27.09.	18:00	Deutsche Bundesbk.-		Hochbahn	4 18:00	17.01.	3153
	He.Hirt/FR.1 H1.24		Backsteingeb.hint.	Michael.Lorenzen	3109	27.09.	19:00	Personalamt	-	Deutsche Bank	19:00	17.01.	3154
	Bramfelder Str.140		Parken v.Haupteing	@tk-online.de	3110	27.09.	18:30	Vereins-u.Westbank-		Feuerwehr	18:30	17.01.	3155
	22305 Hamburg			SL: Hirt 6909-1342									
				Michael.Hirt@tk-online.de	3111	18.10.	18:30	Lufthansa SV	-	Deutsche Bundesbk.	18:30	24.01.	3156
3a mo	Hochbahn	3	Hellbrookstr. 2	Sievert 602-8841	3112	18.10.	19:00	Deutsche Bank	-	Techn.Krankenkasse	19:00	24.01.	3157
	UB13, He. Dümmer		Nebeneingang,	manfred.Sievert@web.de	3113	18.10.	18:30	Hochbahn	3-	Vereins-u.Westbank	18:30	24.01.	3158
	Steinstr.20		Halle 13, oben	Wolter 602-2059	3114	18.10.	18:30	Feuerwehr	-	Hochbahn	4 18:30	24.01.	3159
	20095 Hamburg			SL: Jäkel 3288-2112	3115	18.10.	19:00	Junghein/StWNorder-		Personalamt	18:00	24.01.	3160
				harald.jaekel@hochbahn.de									
4a mo	Hochbahn	4	Hellbrookstr. 2	Schwemer 80 68 43	3116	25.10.	18:30	Hochbahn	4-	Lufthansa SV	18:30	31.01.	3161
	UB13, He, Dümmer		Nebeneingang,	gschwemer@hansenet.de	3117	25.10.	18:30	Techn.Krankenkasse-		Hochbahn	3 18:30	31.01.	3162
	Steinstr.20		Halle 13, oben	Griepentrog 54 42 32	3118	25.10.	18:00	Personalamt	-	Deutsche Bundesbk.	18:00	31.01.	3163
	20095 Hamburg			SL: Jäkel 3288-2112	3119	25.10.	19:00	Deutsche Bank	-	Feuerwehr	19:00	31.01.	3164
				harald.jaekel@hochbahn.de / Fax 3288-812112	3120	25.10.	19:00	Junghein/StWNorder-		Vereins-u.Westbank	18:30	31.01.	3165
5 mo	Personalamt	1	Beltgens Garten 25	Stange 428 41-2432	3121	01.11.	18:30	Deutsche Bundesbk.-		Feuerwehr	18:30	14.02.	3166
	ZPD 42		Pausenhalle	Fax 428 41-2252	3122	01.11.	18:00	Personalamt	-	Techn.Krankenkasse	18:30	14.02.	3167
	Kurt-SchumacherA.6			Fr.Jahn-Pinke428 41-2554	3123	01.11.	18:30	Lufthansa SV	-	Junghein/StWNorder	19:00	14.02.	3168
	20097 Hamburg				3124	01.11.	19:00	Hochbahn	3-	Deutsche Bank	19:00	14.02.	3169
					3125	01.11.	18:30	Vereins-u.Westbank-		Hochbahn	4 18:30	14.02.	3170
6 mo	Feuerwehr	1	Westphalensweg 1	Weitz 428 51-3200									
	Westphalensweg 1		Turnhalle	Michael.Weitz@hanse.net									
	20099 Hamburg		Treppenhaus 4,4.OG	Dittmer 428 51-4527	3126	08.11.	18:30	Feuerwehr	-	Lufthansa SV	18:30	21.02.	3171
				SL: Keller 428 51-3101	3127	08.11.	18:30	Techn.Krankenkasse-		Deutsche Bundesbk.	18:00	21.02.	3172
				thomas.keller@feuerwehr.hamburg.de	3128	08.11.	19:00	Junghein/StWNorder-		Hochbahn	3 18:30	21.02.	3173
7a mo	Vereins-u.Westbank	2	Stengelestr. 38	Müller 236 43-211	3129	08.11.	19:00	Hochbahn	4-	Deutsche Bank	19:00	21.02.	3174
	930 BUK - Vowi		Gymnastikhalle	Fax 236 43-221	3130	08.11.	18:30	Vereins-u.Westbank-		Personalamt	18:30	21.02.	3175
	Alter Wall 2		Beschilder.folgen	Kaiser 236 43-126									
	20457 Hamburg			SL: Teubel 3692-4825									
				wolfgang.mueller@hvbleasing.de	3131	15.11.	18:30	Lufthansa SV	-	Vereins-u.Westbank	18:30	28.02.	3176
8a mo	Deutsche Bank	1	Brekelbaums Park10	Bohm 6383-2760	3132	15.11.	18:30	Feuerwehr	-	Techn.Krankenkasse	18:30	28.02.	3177
	Sportgemeinschaft		Pkw nicht in die	Fax 6389-1785	3133	15.11.	18:30	Hochbahn	3-	Personalamt	18:30	28.02.	3178
	Adolphsplatz 7		Tiefgarage	Petersen 42811-5237	3134	15.11.	19:00	Junghein/StWNorder-		Hochbahn	4 18:00	28.02.	3179
	20457 Hamburg			SL: Killat 3701-3694	3135	15.11.	19:00	Deutsche Bank	-	Deutsche Bundesbk.	19:00	28.02.	3180
				andreas.killat@db.com									
9 mo	Deutsche Bundesbk.	1	Ausschläger Weg 10	Grotherr 58 57 77	3136	22.11.	18:30	Personalamt	-	Lufthansa SV	18:30	04.04.	3181
	Ost-West-Str. 73		Gymnastikhalle		3137	22.11.	18:30	Techn.Krankenkasse-		Hochbahn	4 18:00	04.04.	3182
	20459 Hamburg		durch die Schule	Clasen 3707-4150	3138	22.11.	18:30	Hochbahn	3-	Feuerwehr	18:30	04.04.	3183
				SL: Deppe 3707-5212	3139	22.11.	18:30	Deutsche Bundesbk.-		Vereins-u.Westbank	18:30	04.04.	3184
				Fax 3707-5205	3140	22.11.	19:00	Deutsche Bank	-	Junghein/StWNorder	19:00	04.04.	3185
10a mo	Junghein/StWNorder	2	Pellwormstr.37,NOR	Schramm, W. 5269-1282	3141	29.11.	19:00	Lufthansa SV	-	Deutsche Bank	19:00	11.04.	3186
	He.Schramm TR-P1		Anf.ü.Friedrichs-	Fax 5269-1083	3142	29.11.	18:30	Vereins-u.Westbank-		Techn.Krankenkasse	18:30	11.04.	3187
	Lawaetzstr.9-13		gaberWeg/Zwijnr.R.	Dennstedt 5269-1484	3143	29.11.	18:30	Deutsche Bundesbk.-		Hochbahn	3 18:30	11.04.	3188
	22844 Norderstedt				3144	29.11.	18:30	Feuerwehr	-	Junghein/StWNorder	19:00	11.04.	3189
					3145	29.11.	18:00	Hochbahn	4-	Personalamt	18:00	11.04.	3190

a= Die Spieltermine sind mit einer anderen Mannschaft abgestimmt.

Letzter Spieltag: 17.12.04

Letzter Spieltag: 22.04.05

Stand: 25.07.2004

S t a f f e 1 B 2

(Tischtennis-Punktspielserie 2004/05)

Tag	Zeit	Ort	W	W	W	W	W	W	W	W	W	W	W	W		
1a di	Deutsch.Telekom/LH 2	Walddörferstr. 103 Eingang Nydamer Weg 37 22145 Hamburg	Weissenfeldt	678 03 92	Lorenz	655 55 00			3201	21.09.	18:00	Deutsch.Telekom/LH-	Lufthansa SV	18:00	11.01.	3246
									3202	21.09.	19:00	Postamt 74	- HWW	19:00	11.01.	3247
									3203	21.09.	18:00	Signal Iduna	- Hörmittelberatung	18:30	11.01.	3248
									3204	21.09.	18:30	TT-Schule Faden	- Stahlwerke	18:30	11.01.	3249
									3205	21.09.	18:00	HEW	- Volksfürsorge	18:30	11.01.	3250
2a di	Lufthansa SV	6 Flughafenstr. 89 Turnhalle über den Schulhof	Wolff	5070-4301	Emmrich	83 43 28	SL: Reckling TelFax 462 431 burkhart.reckling@gmx.de	3206	28.09.	19:00	HEW	- Deutsch.Telekom/LH	19:00	18.01.	3251	
								3207	28.09.	18:00	Lufthansa SV	- HEW	18:00	18.01.	3252	
								3208	28.09.	19:00	Volksfürsorge	- Postamt 74	19:00	18.01.	3253	
								3209	28.09.	18:30	Hörmittelberatung	- TT-Schule Faden	18:30	18.01.	3254	
								3210	28.09.	18:00	Stahlwerke	- Signal Iduna	18:00	18.01.	3255	
3 di	HWW	1 Billhorner Deich 2 b.Pfoertner melden 20539 Hamburg	Alsleben	7888-2368	Edler	7888-1316	SL: Kiel 7888-2373 kielandreas22967@aol.com	3211	19.10.	18:00	Deutsch.Telekom/LH-	Volksfürsorge	18:30	25.01.	3256	
								3212	19.10.	18:30	TT-Schule Faden	- Lufthansa SV	18:30	25.01.	3257	
								3213	19.10.	19:00	HWW	- Stahlwerke	19:00	25.01.	3258	
								3214	19.10.	19:00	Signal Iduna	- Postamt 74	19:00	25.01.	3259	
								3215	19.10.	18:00	HEW	- Hörmittelberatung	18:30	25.01.	3260	
4 di	Postamt 74	2 Möllner Landstr.49 Eing.ÖjendorferWeg 22111 Hamburg	Weckerle	651 17 84	Fr.Gruhne	712 55 20	SL: Koschorrek 711 11 91	3216	26.10.	19:00	Postamt 74	- Deutsch.Telekom/LH	19:00	01.02.	3261	
								3217	26.10.	19:00	Lufthansa SV	- HWW	19:00	01.02.	3262	
								3218	26.10.	18:30	Hörmittelberatung	- Volksfürsorge	18:30	01.02.	3263	
								3219	26.10.	18:30	TT-Schule Faden	- Signal Iduna	18:30	01.02.	3264	
								3220	26.10.	18:00	HEW	- Stahlwerke	18:00	01.02.	3265	
5a di	Hörmittelberatung	1 He.Bösecke Wagnerstr. 42 22081 Hamburg	Schultzweg 5 Turnhalle kein Parkplatz	Böning	840 531-62	SL: Bösecke 656 07 39	3221	02.11.	18:30	Volksfürsorge	- Signal Iduna	18:00	15.02.	3266		
							3222	02.11.	18:30	Hörmittelberatung	- Lufthansa SV	18:00	15.02.	3267		
							3223	02.11.	18:00	Deutsch.Telekom/LH-	HEW	18:00	15.02.	3268		
							3224	02.11.	19:00	HWW	- TT-Schule Faden	19:00	15.02.	3269		
							3225	02.11.	19:00	Stahlwerke	- Postamt 74	19:00	15.02.	3270		
6 di	Signal Iduna	2 Kapstadtring 5 Neue Rabenstr.15 20354 Hamburg	Moldt	6398-6920	Fax 6398-6710	SL: Fr.Schumacher 4124-2163 4124-3930	3226	09.11.	18:00	Signal Iduna	- Deutsch.Telekom/LH	18:00	22.02.	3271		
							3227	09.11.	18:00	Lufthansa SV	- Volksfürsorge	18:30	22.02.	3272		
							3228	09.11.	19:00	HEW	- HWW	19:00	22.02.	3273		
							3229	09.11.	19:00	Postamt 74	- TT-Schule Faden	19:00	22.02.	3274		
							3230	09.11.	18:00	Stahlwerke	- Hörmittelberatung	18:30	22.02.	3275		
7a di	Stahlwerke	2 Dradenaustr. 29 Sportlerheim 21129 Hamburg	Reimann	7408-365	Jens.Reimann@ispat.com	SL: Thiele 7408-524 michael.thiele@ispat.com	3231	16.11.	18:00	Deutsch.Telekom/LH-	Stahlwerke	18:00	01.03.	3276		
							3232	16.11.	18:00	Signal Iduna	- Lufthansa SV	18:00	01.03.	3277		
							3233	16.11.	19:00	HWW	- Hörmittelberatung	19:00	01.03.	3278		
							3234	16.11.	19:00	HEW	- Postamt 74	19:00	01.03.	3279		
							3235	16.11.	18:30	TT-Schule Faden	- Volksfürsorge	18:30	01.03.	3280		
8a di	TT-Schule Faden	1 Ausschläger Weg 10 Volksparkstr. 9 22525 Hamburg	Zinn	04153/55 06 74	Fr. Schmidt 42838-2818	SL: Faden 540 79 42 werner.faden@hamburg.de	3236	23.11.	18:30	Hörmittelberatung	- Deutsch.Telekom/LH	18:00	05.04.	3281		
							3237	23.11.	19:00	Lufthansa SV	- Postamt 74	19:00	05.04.	3282		
							3238	23.11.	19:00	HWW	- Signal Iduna	19:00	05.04.	3283		
							3239	23.11.	18:30	Volksfürsorge	- Stahlwerke	18:00	05.04.	3284		
							3240	23.11.	18:30	TT-Schule Faden	- HEW	18:30	05.04.	3285		
9a di	Volksfürsorge	2 Norderstr. 165 Schulhof Eingang rechts 20083 Hamburg	Conradi	2865-7342	Fax 2865-7855	SL: Gericke 2865-3994 Norbert.Conradi@volksfuersorge.de	3241	30.11.	18:30	Deutsch.Telekom/LH-	TT-Schule Faden	18:30	12.04.	3286		
							3242	30.11.	18:00	Stahlwerke	- Lufthansa SV	18:00	12.04.	3287		
							3243	30.11.	19:00	Volksfürsorge	- HWW	19:00	12.04.	3288		
							3244	30.11.	18:00	Signal Iduna	- HEW	18:00	12.04.	3289		
							3245	30.11.	19:00	Postamt 74	- Hörmittelberatung	19:00	12.04.	3290		
10a di	HEW	1 Wendenstr. 166 Brödermannsweg 7 22309 Hamburg	Buchweitz	6467-7748	Jaeger	553 24 74	3241	30.11.	18:30	Deutsch.Telekom/LH-	TT-Schule Faden	18:30	12.04.	3286		
							3242	30.11.	18:00	Stahlwerke	- Lufthansa SV	18:00	12.04.	3287		
							3243	30.11.	19:00	Volksfürsorge	- HWW	19:00	12.04.	3288		
							3244	30.11.	18:00	Signal Iduna	- HEW	18:00	12.04.	3289		
							3245	30.11.	19:00	Postamt 74	- Hörmittelberatung	19:00	12.04.	3290		

a= Die Spieltermine sind mit einer anderen Mannschaft abgestimmt.

Letzter Spieltag: 17.12.04

Letzter Spieltag: 22.04.05

S t a f f e l B 3

(Tischtennis-Punktspielserie 2004/05)

						3301	21.09.	18:00	Volksfürsorge	- Bez.A. Wandsbek	18:00	11.01.	3346
						3302	22.09.	18:30	SAGA	- Flughafen	18:30	12.01.	3347
						3303	20.09.	19:00	Gruner+Jahr	- Rot-Gelb Hamburg	19:00	12.01.	3348
1 di	Volksfürsorge	3	Hegholt 44	Stüven	2865-3551	3304	24.09.	18:30	Lufthansa SV	- Hapag-Lloyd	18:30	12.01.	3349
	Besenbinderhof 43		Gymnastikhalle	Fax	2686-17 3551	3305	22.09.	18:00	Nordd.Affinerie	-			3350
	20097 Hamburg			Busse	2865-4356								
				SL: Gericke	2865-2439	3306	29.09.	18:30	Flughafen	- Volksfürsorge	18:30	18.01.	3351
				egon.stueven@amb-informatik.de		3307	28.09.	18:00	Bez.A. Wandsbek	- Nordd.Affinerie	18:00	19.01.	3352
2 di	Bez.A. Wandsbek	1	Rotenbrückenweg 26	Jungbluth T/F	672 25 81	3308				- SAGA	18:30	19.01.	3353
	EinwohnerA.Chmelik		Kantine	BV-Hamburg@web.de		3309	29.09.	18:30	Rot-Gelb Hamburg	- Lufthansa SV	18:30	21.01.	3354
	Schloßstr. 60			Schulz	428 63-2446	3310	29.09.	19:00	Hapag-Lloyd	- Gruner+Jahr	19:00	17.01.	3355
	22041 Hamburg			SL: Chmelik	428 81-2034								
3 mi	Flughafen	1	Rahmoor 12	Henschel	5075-1889	3311	19.10.	18:00	Volksfürsorge	-			3356
	Flughafenstr. 1-3		Kleinsporthalle	Fax	5075-3252	3312	22.10.	18:00	Lufthansa SV	- Bez.A. Wandsbek	18:00	25.01.	3357
	22335 Hamburg		re.neben Hauptgeb.	Tetzloff	5075-1852	3313	20.10.	18:30	Flughafen	- Hapag-Lloyd	18:30	26.01.	3358
						3314	18.10.	19:00	Gruner+Jahr	- SAGA	19:00	26.01.	3359
						3315	20.10.	18:30	Nordd.Affinerie	- Rot-Gelb Hamburg	18:30	26.01.	3360
4a mi	SAGA	1	Hellbrookstr. 2	Hoffmann	380 10-5512	3316	27.10.	18:30	SAGA	- Volksfürsorge	18:30	01.02.	3361
	Große Bergstr. 154		Neneneing.Halle 13	Fax	380 10-5505	3317	26.10.	18:30	Bez.A. Wandsbek	- Flughafen	18:30	02.02.	3362
	22767 Hamburg		oben,b.d.Hochbahn	Lammers	380 10-5510	3318	27.10.	18:30	Rot-Gelb Hamburg	-			3363
				SL: Erxleben	380 10-3110	3319	29.10.	19:00	Lufthansa SV	- Gruner+Jahr	19:00	31.01.	3364
				Fax	380 10-3105	3320	27.10.	18:30	Nordd.Affinerie	- Hapag-Lloyd	18:30	02.02.	3365
5a mi	Rot-Gelb Hamburg	2	Überseering 40	Ahrndt	200 47 99	3321				- Gruner+Jahr	19:00	14.02.	3366
	Überseering 40			h.w.ahrndt@l2move.de		3322	03.11.	18:30	Rot-Gelb Hamburg	- Bez.A. Wandsbek	18:30	15.02.	3367
	22297 Hamburg			Göllnitz	321 07-4376	3323	02.11.	18:00	Volksfürsorge	- Nordd.Affinerie	18:00	16.02.	3368
				SL: Girndt	6324-7321	3324	03.11.	18:30	Flughafen	- Lufthansa SV	18:30	18.02.	3369
				Dietmar.Girndt@shell.com / Fax	6324-5012	3325	03.11.	18:30	Hapag-Lloyd	- SAGA	18:30	16.02.	3370
6a mo	Gruner+Jahr	1	Pasmannstr. 1	Arnold	2717-3728	3326	08.11.	19:00	Gruner+Jahr	- Volksfürsorge	19:00	22.02.	3371
	Am Baumwall 11		Ecke Herrengraben	Fax	2717-2062	3327	09.11.	18:00	Bez.A. Wandsbek	-			3372
	20459 Hamburg		Anwohnerparken	Gatermann	3703-3231	3328	10.11.	18:30	Nordd.Affinerie	- Flughafen	18:30	23.02.	3373
				SL: Müller Tel/Fax	768 44 15	3329	10.11.	18:30	SAGA	- Lufthansa SV	18:30	25.02.	3374
7a mi	Hapag-Lloyd	1	Ausschläger Weg 10	Peche	3001-2550	3330	10.11.	18:30	Hapag-Lloyd	- Rot-Gelb Hamburg	18:30	23.02.	3375
	20079 Hamburg		Gymnastikhalle	dietmar.peche@hlag.com									
			durch die Schule	Kloft	3001-2741	3331	16.11.	18:30	Volksfürsorge	- Hapag-Lloyd	18:30	02.03.	3376
				SL: Hoppe	3001-3843	3332	15.11.	19:00	Gruner+Jahr	- Bez.A. Wandsbek	19:00	01.03.	3377
				hans-hellmut.hoppe@hlcl.com /Fax	3001-3081	3333	17.11.	18:30	Flughafen	- Rot-Gelb Hamburg	18:30	02.03.	3378
8 fr	Lufthansa SV	7	Flughafenstr. 89	Laass	5070-2767	3334	17.11.	18:30	Nordd.Affinerie	- SAGA	18:30	02.03.	3379
	Postfach 630 300		Turnhalle über	Fax	5070-5051	3335	19.11.	18:00	Lufthansa SV	-			3380
	22313 Hamburg		den Schulhof	Weidenhausen	5070-4224								
				SL: Reckling	46 24 31	3336	24.11.	18:30	Rot-Gelb Hamburg	- Volksfürsorge	18:30	05.04.	3381
9a -				juergen.laass@lht.dlh.de		3337	23.11.	18:30	Bez.A. Wandsbek	- SAGA	18:30	06.04.	3382
						3338	24.11.	19:00	Flughafen	- Gruner+Jahr	19:00	04.04.	3383
						3339				- Hapag-Lloyd	18:30	06.04.	3384
						3340	26.11.	18:00	Lufthansa SV	- Nordd.Affinerie	18:00	06.04.	3385
10a mi	Nordd.Affinerie	1	Wendenstr. 166	Bohl	7883-3477	3341	30.11.	18:00	Volksfürsorge	- Lufthansa SV	18:00	15.04.	3386
	Hovestr. 50		Kellereingang	a.bohl@na-ag.com		3342	01.12.	18:30	Hapag-Lloyd	- Bez.A. Wandsbek	18:30	12.04.	3387
	20539 Hamburg		links vom Eingang			3343				- Flughafen	18:30	13.04.	3388
				SL: Zimmermann	7883-3523	3344	29.11.	19:00	Gruner+Jahr	- Nordd.Affinerie	19:00	13.04.	3389
				p.zimmermann@na-ag.com / Fax	7883-3795	3345	01.12.	18:30	SAGA	- Rot-Gelb Hamburg	18:30	13.04.	3390

a= Die Spieltermine sind mit einer anderen Mannschaft abgestimmt.

Letzter Spieltag: 17.12.04

Letzter Spieltag: 22.04.05

S t a f f e l B 4

(Tischtennis-Punktspielserie 2004/05)

					3401	23.09.	18:30	Allianz	- SPAR-Hamburg	18:00	11.01.	3446
					3402	23.09.	18:30	Eurogate	- Signal Iduna	18:30	13.01.	3447
					3403	23.09.	19:00	Hass + Hatje	- Post SV Bergedorf	19:00	13.01.	3448
					3404	24.09.	19:00	Postamt 2	- Hauni	19:00	13.01.	3449
					3405	23.09.	18:00	Condor	- Deutsch.Telekom/LH	18:00	11.01.	3450
1a do	Allianz	2	Lokstedt.Steind.52 Schulz	04106/69 493								
	Großer Burstah 3		Allianz-Sportzentr									
	20457 Hamburg		Parkpl.auf d.Anlag Schinke	800 61 44								
			SL: Ehlert	3617-3141	3406	30.09.	18:00	Signal Iduna	- Allianz	18:00	20.01.	3451
			Schulz-Quickborn@t-online.de		3407	28.09.	18:00	SPAR-Hamburg	- Condor	18:30	20.01.	3452
2a di	SPAR-Hamburg	1	Gorch-Fock-Str. 51 Flenker	839 41-695	3408	28.09.	18:30	Deutsch.Telekom/LH-	Eurogate	18:30	20.01.	3453
	He.Hoop, Abt.O+G		Eing.v.d.Straße Fax	839 41-899	3409	30.09.	19:00	Post SV Bergedorf -	Postamt 2	19:00	21.01.	3454
	Osterbrooksweg 35		Schenefeld Skau	839 28-314	3410	30.09.	19:00	Hauni	- Hass + Hatje	18:30	20.01.	3455
	22867HH-Schenefeld		SL: Hoop	839 41-243								
			thomas-hoop@arcormail.de / Fax	8394 2279	3411	21.10.	18:00	Allianz	- Deutsch.Telekom/LH	18:00	25.01.	3456
3 do	Signal Iduna	1	Neue Rabenstr. 15 Morschek	4124-2106	3412	22.10.	19:00	Postamt 2	- SPAR-Hamburg	19:00	25.01.	3457
	Neue Rabenstr. 15		b. Pfortner melden Fax	4124-4647	3413	21.10.	18:00	Signal Iduna	- Hauni	18:00	27.01.	3458
	20354 Hamburg		unter dem Casino Stamm	4124-2834	3414	21.10.	18:30	Hass + Hatje	- Eurogate	19:00	27.01.	3459
			SL: Fr.Schumacher	4124-2163	3415	21.10.	19:00	Condor	- Post SV Bergedorf	19:00	27.01.	3460
			morschek.thomas@signal-iduna.de									
4a do	Eurogate	1	Ausschläger Weg 10 Schön	041401/20 03 13	3416	28.10.	18:30	Eurogate	- Allianz	18:30	03.02.	3461
	Kurt-Eckelm.Str. 1		Turnhalle durch		3417	26.10.	18:00	SPAR-Hamburg	- Signal Iduna	18:30	03.02.	3462
	21129 Hamburg		die Schule Garbe	420 07 47	3418	28.10.	19:00	Post SV Bergedorf -	Deutsch.Telekom/LH	19:00	01.02.	3463
					3419	29.10.	19:00	Postamt 2	- Hass + Hatje	19:00	03.02.	3464
					3420	28.10.	18:00	Condor	- Hauni	18:00	03.02.	3465
5a do	Post SV Bergedorf	1	BergedorferStr.100 Hartmann	202 07-541	3421	02.11.	19:00	Deutsch.Telekom/LH-	Hass + Hatje	18:30	17.02.	3466
	Postfach 80 02 02		im Vorraum li.Tür Fax	202 07-907	3422	04.11.	19:00	Post SV Bergedorf -	SPAR-Hamburg	19:00	15.02.	3467
	21002 Hamburg		Zugang m.EC-Karte Lehmann	0177-319-5817	3423	04.11.	18:00	Allianz	- Condor	18:00	17.02.	3468
			SL: Hartmann	202-07-541	3424	04.11.	19:00	Signal Iduna	- Postamt 2	19:00	18.02.	3469
			ronald.hartmann@bgw-online.de		3425	04.11.	18:30	Hauni	- Eurogate	18:30	17.02.	3470
6 do	Hass + Hatje	1	Pinnebergerstr. Rückert	04101/ 65 260								
	He. Rückert		Eing.Schulweg Fax	04101/50 23 25	3426	11.11.	18:30	Hass + Hatje	- Allianz	19:00	24.02.	3471
	Rixstr. 9		kl.HalleEgenbüttel		3427	09.11.	18:00	SPAR-Hamburg	- Deutsch.Telekom/LH	18:30	22.02.	3472
	25421 Pinneberg		SL: Olsen	04101/50 23 11	3428	11.11.	18:00	Condor	- Signal Iduna	18:00	24.02.	3473
			Fax	04101/502 325	3429	11.11.	19:00	Eurogate	- Postamt 2	19:00	25.02.	3474
7 do	Hauni	1	Kurt-Körber-Chau.8 Zwanck	0171 743 10 55	3430	11.11.	19:00	Hauni	- Post SV Bergedorf	19:00	24.02.	3475
	vorm. Kampchausee		Fax	725 70-224								
	Kurt-Körber-Chau.8		Meyenburg	725 02 777								
	21033 Hamburg				3431	18.11.	18:00	Allianz	- Hauni	18:00	03.03.	3476
					3432	18.11.	18:30	Hass + Hatje	- SPAR-Hamburg	19:00	01.03.	3477
8a fr	Postamt 2	2	Überseering 26 Nölle	6383-3322	3433	18.11.	19:00	Signal Iduna	- Post SV Bergedorf	19:00	03.03.	3478
	Rungedamm 37a		Postbank,Haupteing Claus-Dieter.Noelle		3434	18.11.	18:30	Condor	- Eurogate	18:30	03.03.	3479
	21035 Hamburg		links unten @postbank.de		3435	19.11.	19:00	Postamt 2	- Deutsch.Telekom/LH	19:00	01.03.	3480
			SL: Ude	29 32 58								
			Dieter.Ude@t-online.de		3436	25.11.	19:00	Post SV Bergedorf -	Allianz	19:00	07.04.	3481
9a di	Deutsch.Telekom/LH	3	Wendenstr. 166 Aßmann	5490-6321	3437	23.11.	18:30	SPAR-Hamburg	- Eurogate	18:30	07.04.	3482
	Herrn Aßmann		Kellereingang Fax	5490-5454	3438	25.11.	19:00	Signal Iduna	- Hass + Hatje	18:30	07.04.	3483
	Bocknisweg 11		links vom Eingang Wiegner	4110-9222	3439	23.11.	18:00	Deutsch.Telekom/LH-	Hauni	18:00	07.04.	3484
	22761 Hamburg		SL: Weissenfeldt	678 03 92	3440	26.11.	19:00	Postamt 2	- Condor	19:00	07.04.	3485
			herwig.assmann@telekom.de									
10a do	Condor	1	Schultzweg 5 Fr. Kurtzer	361 39-435	3441	02.12.	19:00	Allianz	- Postamt 2	19:00	15.04.	3486
	Admiralitätsstr.67		an d. Gitterpforte Fax	361 39 77-435	3442	02.12.	18:30	Hauni	- SPAR-Hamburg	18:00	12.04.	3487
	20459 Hamburg		klingeln Wenkens	361 39-593	3443	30.11.	18:00	Deutsch.Telekom/LH-	Signal Iduna	18:00	14.04.	3488
			SL: Welz	361 39-347	3444	02.12.	18:30	Hass + Hatje	- Condor	19:00	14.04.	3489
			birgit.kurtzer@condor-versicherungen.de		3445	02.12.	19:00	Eurogate	- Post SV Bergedorf	19:00	14.04.	3490

a= Die Spieltermine sind mit einer anderen Mannschaft abgestimmt.

Letzter Spieltag: 17.12.04

Letzter Spieltag: 22.04.05

Stand: 25.07.2004

St a f f e l C 1

(Tischtennis-Punktspielserie 2004/05)

					4101	20.09.	18:30	Techn.Krankenkasse-	Holsten Brauerei	18:00	10.01.	4146
					4102	20.09.	18:30	Hochbahn	- Axel Springer/RCS	18:30	10.01.	4147
					4103	20.09.	18:30	Gruner+Jahr	- Berufsförderungswk	18:30	10.01.	4148
1a mo	Techn.Krankenkasse 2	Bramfelder Str.140	Kirsch	6906-2498	4104	20.09.	18:00	Deutscher Ring	- Sharp Electronics	18:00	10.01.	4149
	He.Hirt/FR.1 H1.24	Backsteingeb.hint.			4105	20.09.	19:00	Dresdner Bank	- Blau-Weiß-Rot	19:00	10.01.	4150
	Bramfelder Str.140	Parken v.Haupteing	Büscher	6909-1229								
	22305 Hamburg	SL: Hirt		6909-1342	4106	27.09.	18:30	Axel Springer/RCS	- Techn.Krankenkasse	18:30	17.01.	4151
		Heiko.Kirsch@tk-online.de			4107	27.09.	18:00	Holsten Brauerei	- Dresdner Bank	19:00	17.01.	4152
2 mo	Holsten Brauerei 2	Harkortstr. 136	Schubert	381 01-652	4108	27.09.	19:00	Blau-Weiß-Rot	- Hochbahn	19:00	17.01.	4153
	Holstenstr. 224	b. Pfortner melden	Fax	381 01-52 652	4109	27.09.	18:30	Berufsförderungswk-	Deutscher Ring	18:30	17.01.	4154
	22765 Hamburg	Bosch		381 01-485	4110	27.09.	18:30	Sharp Electronics	- Gruner+Jahr	18:30	17.01.	4155
		SL: Wiehle		381 01-305								
		r.schubert@holsten.de	a.wiehle@holsten.de		4111	18.10.	19:00	Techn.Krankenkasse-	Blau-Weiß-Rot	19:00	24.01.	4156
3a mo	Axel Springer/RCS 2	Hermannstal 82	Gramenz	3472-5698	4112	18.10.	18:00	Deutscher Ring	- Holsten Brauerei	18:00	24.01.	4157
	4018, He.Stoebe	Eing.d.Pforte,dann	Fax	3471-5698	4113	18.10.	18:30	Axel Springer/RCS	- Sharp Electronics	18:30	24.01.	4158
	Axel-Springer-Pl.1	links üb. Schulhof	Schmidt	3472-3321	4114	18.10.	18:30	Gruner+Jahr	- Hochbahn	18:30	24.01.	4159
	20355 Hamburg	SL: Stöbe		3472-4211	4115	18.10.	19:00	Dresdner Bank	- Berufsförderungswk	18:30	24.01.	4160
		hgramenz@asv.de /	westger@hoerzu.de									
4a mo	Hochbahn 6	Hellbrookstr. 2	Pordzik	04103/602 475	4116	25.10.	18:30	Hochbahn	- Techn.Krankenkasse	18:30	31.01.	4161
	UB13, He. Dümmer	Nebeneingang,			4117	25.10.	18:30	Holsten Brauerei	- Axel Springer/RCS	18:30	31.01.	4162
	Steinstr.20	Halle 13, oben	Dreier	81 89 83	4118	25.10.	19:00	Berufsförderungswk-	Blau-Weiß-Rot	19:00	31.01.	4163
	20095 Hamburg	SL: Jäkel		3288-2112	4119	25.10.	18:30	Deutscher Ring	- Gruner+Jahr	18:30	31.01.	4164
		harald.jaekel@hochbahn.de			4120	25.10.	19:00	Dresdner Bank	- Sharp Electronics	18:00	31.01.	4165
5a mo	Berufsförderungswk 1	Aug.Krogm.-Str.52	Goldenbaum	645 81-1742								
	Aug.Krogm.Str.52	Sporthalle			4121	01.11.	19:00	Blau-Weiß-Rot	- Gruner+Jahr	19:00	14.02.	4166
	22159 Hamburg	Haus A/B	Schuetz	645 81-1646	4122	01.11.	18:30	Berufsförderungswk-	Holsten Brauerei	18:30	14.02.	4167
		SL: Herzer		645 81-1224	4123	01.11.	18:30	Techn.Krankenkasse-	Dresdner Bank	19:00	14.02.	4168
		Fax		645 81-1700	4124	01.11.	18:30	Axel Springer/RCS	- Deutscher Ring	18:30	14.02.	4169
6a mo	Gruner+Jahr 2	Pasmannstr. 1	Nordmeyer	48 85 38	4125	01.11.	18:30	Sharp Electronics	- Hochbahn	18:30	14.02.	4170
	Am Baumwall 11	Ecke Herrengraben	Fax	4607-1086								
	20459 Hamburg	Anwohnerparken	Caliebe	200 61 28								
		SL: Müller		768 44 15	4126	08.11.	18:30	Gruner+Jahr	- Techn.Krankenkasse	18:30	21.02.	4171
		Nordmeyer@Finanztip.de			4127	08.11.	19:00	Holsten Brauerei	- Blau-Weiß-Rot	19:00	21.02.	4172
7a mo	Sharp Electronics 2	Brekelbaums Park10	Knoblich	2376-0	4128	08.11.	19:00	Dresdner Bank	- Axel Springer/RCS	18:30	21.02.	4173
	Sonninstr. 3	Pkw nicht in			4129	08.11.	18:30	Hochbahn	- Deutscher Ring	18:30	21.02.	4174
	20097 Hamburg	Tiefgarage	Meyer	2376-2278	4130	08.11.	18:30	Sharp Electronics	- Berufsförderungswk	18:30	21.02.	4175
		SL: Seifert		2376-2941	4131	15.11.	18:30	Techn.Krankenkasse-	Sharp Electronics	18:00	28.02.	4176
		jan.knoblich@seeg.sharp-eu.com			4132	15.11.	18:30	Gruner+Jahr	- Holsten Brauerei	18:30	28.02.	4177
8 mo	Deutscher Ring 1	Neuer Steinweg 9	Stoldt	38 33 74	4133	15.11.	18:30	Axel Springer/RCS	- Berufsförderungswk	18:30	28.02.	4178
	Ludw-Erhard-Str.22	Besucher-Garage,	Eickenrodt	3599-0	4134	15.11.	19:00	Dresdner Bank	- Hochbahn	18:30	28.02.	4179
	20459 Hamburg	b.Pfoertner melden	v.d.Heide	43 81 89	4135	15.11.	19:00	Deutscher Ring	- Blau-Weiß-Rot	19:00	28.02.	4180
					4136	22.11.	18:30	Berufsförderungswk-	Techn.Krankenkasse	18:30	04.04.	4181
9a mo	Blau-Weiß-Rot 2	Hinrichsenstr. 35	Knieriem	6393-2700	4137	22.11.	18:30	Holsten Brauerei	- Hochbahn	18:30	04.04.	4182
	Kapstadtring 2	Turnhalle über	Fax	6393-2023	4138	22.11.	18:30	Axel Springer/RCS	- Gruner+Jahr	18:30	04.04.	4183
	22297 Hamburg	den Schulhof	Bittner	5070 3405	4139	22.11.	19:00	Blau-Weiß-Rot	- Sharp Electronics	19:00	04.04.	4184
		SL: Fuhlbrügge		04121/939 10	4140	22.11.	18:00	Deutscher Ring	- Dresdner Bank	19:00	04.04.	4185
		robert.knieriem@exxonmobil.com										
10a mo	Dresdner Bank 1	Hinrichsenstr. 35	Pripnow	721 56 83	4141	29.11.	18:30	Techn.Krankenkasse-	Deutscher Ring	18:00	11.04.	4186
	Valentinskamp 91	Turnhalle			4142	29.11.	18:00	Sharp Electronics	- Holsten Brauerei	18:00	11.04.	4187
	20354 Hamburg	über den Schulhof	Greiß	3501-4075	4143	29.11.	19:00	Blau-Weiß-Rot	- Axel Springer/RCS	19:00	11.04.	4188
					4144	29.11.	18:30	Gruner+Jahr	- Dresdner Bank	19:00	11.04.	4189
					4145	29.11.	18:30	Hochbahn	- Berufsförderungswk	18:30	11.04.	4190

a= Die Spieltermine sind mit einer anderen Mannschaft abgestimmt.

Letzter Spieltag: 17.12.04

Letzter Spieltag: 22.04.05

Stand: 25.07.2004

St a f f e l C 2

(Tischtennis-Punktspielserie 2004/05)

1a di	Germanischer Lloyd 1	Holstenwall 13-15	Grzybowski,R	361 49-517	4201	21.09.	18:00	Germanischer Lloyd-	Deutsch.Telekom/LH	18:00	11.01.	4246
	Vorsetzen 35	Eing.Enkeplatz	Fax	361 49-1720	4202	21.09.	19:00	Deutsche Bank	- Postamt 2	19:00	11.01.	4247
	20459 Hamburg	Kellertreppe Hof	Anders	361 49-118	4203	21.09.	18:30	Hörmittelberatung	- Hamburg-Mannheimer	18:00	11.01.	4248
					4204	21.09.	18:00	Hauni	- Desy	18:00	11.01.	4249
					4205	23.09.	18:00	Bez.A. Eimsbüttel	- DAK	18:00	11.01.	4250
				SL: Gower, Gero 361 49-449	4206	28.09.	19:00	Postamt 2	- Germanischer Lloyd	19:00	18.01.	4251
				rg@gl-group.com / gg@gl-group.com	4207	28.09.	18:00	Deutsch.Telekom/LH-	Bez.A. Eimsbüttel	18:00	20.01.	4252
2a di	Deutsch.Telekom/LH 4	Walddörferstr. 103	Barsties	6363-1111	4208	28.09.	18:30	DAK	- Deutsche Bank	18:45	18.01.	4253
	Herrn Barsties	Eingang	Fax	6363-1124	4209	28.09.	18:00	Hamburg-Mannheimer-	Hauni	18:00	18.01.	4254
	GlücksburgerStr.16	Holz-mühlenstr.	Barnack	0171 480 72 65	4210	28.09.	18:00	Desy	- Hörmittelberatung	18:30	18.01.	4255
	22145 Hamburg			SL: Weissenfeldt 678 03 92								
				martin.barsties@telekom.de	4211	19.10.	18:00	Germanischer Lloyd-	DAK	18:00	25.01.	4256
3a di	Postamt 2	3 Überseering 26	Stelling	531 34 91	4212	19.10.	18:00	Hauni	- Deutsch.Telekom/LH	18:00	25.01.	4257
	Rungedamm 37a	Postbank,Haupteing			4213	19.10.	19:00	Postamt 2	- Desy	19:00	25.01.	4258
	21035 Hamburg	links unten	Meyer	642 21 430	4214	19.10.	18:30	Hörmittelberatung	- Deutsche Bank	18:45	25.01.	4259
				SL: Ude 29 32 58	4215	21.10.	18:00	Bez.A. Eimsbüttel	- Hamburg-Mannheimer	18:00	25.01.	4260
				Dieter.Udo@t-online.de								
4 di	Deutsche Bank	2 Sternstr. 51	Killat	3701-3694	4216	26.10.	18:45	Deutsche Bank	- Germanischer Lloyd	18:30	01.02.	4261
	Sportgemeinschaft	Ecke Ludwigstr.	Fax	3701-4853	4217	26.10.	19:00	Deutsch.Telekom/LH-	Postamt 2	19:00	01.02.	4262
	Adolphsplatz 7	Halle überSchulhof	Wulf	3701-3295	4218	26.10.	18:00	Hamburg-Mannheimer-	DAK	18:00	01.02.	4263
	20457 Hamburg				4219	26.10.	18:00	Hauni	- Hörmittelberatung	18:30	01.02.	4264
					4220	28.10.	18:00	Bez.A. Eimsbüttel	- Desy	18:00	01.02.	4265
5a di	Hamburg-Mannheimer 4	Überseering 45	Kröger	6376-3064								
	Überseering 45	Eingang	Fax	6376-6277	4221	02.11.	18:00	DAK	- Hörmittelberatung	18:30	15.02.	4266
	22297 Hamburg	New-York-Ring	Klahre	6376-3163	4222	02.11.	18:00	Hamburg-Mannheimer-	Deutsch.Telekom/LH	18:00	15.02.	4267
				SL: Knapke 822 269 516	4223	02.11.	18:00	Germanischer Lloyd-	Bez.A. Eimsbüttel	18:00	17.02.	4268
				Gknapke@meag.com / Fax 822 269 22 516	4224	02.11.	19:00	Postamt 2	- Hauni	19:00	15.02.	4269
6a di	Hörmittelberatung 2	Schulzweg 5	Breckmann	66966-315	4225	02.11.	18:30	Desy	- Deutsche Bank	18:45	15.02.	4270
	He. Bösecke	Turnhalle										
	Wagnerstr.42	beim Hühnerposten			4226	09.11.	18:30	Hörmittelberatung	- Germanischer Lloyd	18:00	22.02.	4271
	22081 Hamburg			SL: Bösecke 656 07 39	4227	09.11.	18:00	Deutsch.Telekom/LH-	DAK	18:00	22.02.	4272
					4228	11.11.	19:00	Bez.A. Eimsbüttel	- Postamt 2	19:00	22.02.	4273
7a di	Desy	1 Zeughausmarkt 32	Fr. von Barga	8998-3173	4229	09.11.	18:45	Deutsche Bank	- Hauni	18:30	22.02.	4274
	Notkestr. 85	Eingang links;	Fax	8994-3173	4230	09.11.	18:00	Desy	- Hamburg-Mannheimer	18:00	22.02.	4275
	22607 Hamburg	Anwohner-Parkzone!	Fellbaum	8998-4603								
				SL: Wien 8998-3978	4231	16.11.	18:00	Germanischer Lloyd-	Desy	18:00	01.03.	4276
				nicole.von.barga@desy.de	4232	16.11.	18:30	Hörmittelberatung	- Deutsch.Telekom/LH	18:00	01.03.	4277
8a di	Hauni	2 Kurt-Körber-Chau.8	Fr. Ehlers	7250-4479	4233	16.11.	19:00	Postamt 2	- Hamburg-Mannheimer	19:00	01.03.	4278
	Kurt-Körber-Chau.8	Neues Gartenhaus	Ingrid.Ehlers@hauni.com		4234	18.11.	18:30	Bez.A. Eimsbüttel	- Deutsche Bank	18:45	01.03.	4279
	21033 Hamburg		Schaadt	7250-2542	4235	16.11.	18:00	Hauni	- DAK	18:00	01.03.	4280
				SL: Zwanck 0171 743 1055								
				Fax 72570-224	4236	23.11.	18:00	Hamburg-Mannheimer-	Germanischer Lloyd	18:00	05.04.	4281
9a di	DAK	1 Nagelsweg 27	Zacharias	2396-1663	4237	23.11.	18:30	Deutsch.Telekom/LH-	Deutsche Bank	18:45	05.04.	4282
	Nagelsweg 27	Ecke Albertstr.	Fax	2396-3663	4238	23.11.	19:00	Postamt 2	- Hörmittelberatung	19:00	05.04.	4283
	20097 Hamburg			juergen.zacharias@dak.de	4239	23.11.	18:00	DAK	- Desy	18:00	05.04.	4284
				SL: Kipper 2396-1895	4240	23.11.	18:00	Hauni	- Bez.A. Eimsbüttel	18:00	07.04.	4285
				guenter.kipper@dak.de / Fax 2396-3895								
10a do	Bez.A. Eimsbüttel 2	Schlankreye 1	Fr.Eggert	428 01-3476	4241	30.11.	18:00	Germanischer Lloyd-	Hauni	18:00	12.04.	4286
	Grindelberg 66	Ecke Bundesstr.	Fax	428 01-3477	4242	30.11.	18:00	Desy	- Deutsch.Telekom/LH	18:00	12.04.	4287
	20139 Hamburg	Eing.:rechts unten	Rüttinger	428 01-3466	4243	30.11.	19:00	DAK	- Postamt 2	19:00	12.04.	4288
				SL: Rüttinger Fax 42801-2803	4244	30.11.	18:30	Hörmittelberatung	- Bez.A. Eimsbüttel	18:00	14.04.	4289
				Angelika.Eggert@Eimsbuettel.Hamburg.de	4245	30.11.	18:45	Deutsche Bank	- Hamburg-Mannheimer	18:30	12.04.	4290

a= Die Spieltermine sind mit einer anderen Mannschaft abgestimmt.

Letzter Spieltag: 17.12.04

Letzter Spieltag: 22.04.05

Stand: 25.07.2004

S t a f f e l C 3				(Tischtennis-Punktspielserie 2004/05)										
				4301	22.09.	18:00	Signal Iduna	- E.C.H. Will	18:00	12.01.	4346			
				4302	22.09.	18:30	Hochbahn	- TT-Schule Faden	18:30	13.01.	4347			
				4303	22.09.	18:30	Rapid/Rot-Weiß	- Steinway	18:30	12.01.	4348			
1 mi	Signal Iduna	3	Kapstadtring 5	Petsch	4124-4779									
	Neue Rabenstr. 15		beim Pförtner	Fax	4124-3005									
	20354 Hamburg		melden	Frischer	4124-7499									
				SL: Fr. Schumacher	4124-2163									
				wolfgang.petsch@signal-iduna.de		4306	30.09.	18:00	TT-Schule Faden	- Signal Iduna	18:00	19.01.	4351	
2 mi	E.C.H. Will	1	Nedderfeld 100	Herpe	480 94-242									
	Nedderfeld 100		beim Pförtner			4307	29.09.	18:15	E.C.H. Will	- Edeka	18:15	19.01.	4352	
	22529 Hamburg		melden	claus@herpe.net		4308	30.09.	18:30	Beiersdorf	- Hochbahn	18:30	19.01.	4353	
				Hädrich	480 94-432	4309	29.09.	18:30	Steinway	- Personalamt	18:30	19.01.	4354	
						4310	29.09.	18:30	Hamburger Gerichte-	Rapid/Rot-Weiß	18:30	19.01.	4355	
						4311	20.10.	18:00	Signal Iduna	- Beiersdorf	18:00	27.01.	4356	
3a do	TT-Schule Faden	2	Kielkamp 16	Sommer	570 92 65	4312	20.10.	18:30	Personalamt	- E.C.H. Will	18:30	26.01.	4357	
	Volksparkstr. 9		Eingang durch die	Schunk	04106/737 84	4313	21.10.	18:00	TT-Schule Faden	- Hamburger Gerichte	18:00	26.01.	4358	
	22525 Hamburg		Schule	Faden	540 79 42	4314	20.10.	18:30	Rapid/Rot-Weiß	- Hochbahn	18:30	26.01.	4359	
				SL: werner.faden@hamburg.de		4315	20.10.	18:15	Edeka	- Steinway	18:15	26.01.	4360	
4a mi	Hochbahn	7	Hellbrookstr. 2	Jarchow, Axel	7332 7222	4316	27.10.	18:30	Hochbahn	- Signal Iduna	18:30	02.02.	4361	
	UB13, He. Dümmer		Nebeneingang,			4317	27.10.	18:00	E.C.H. Will	- TT-Schule Faden	18:00	03.02.	4362	
	Steinstr.20		Halle 13, oben	Schulte	2097 6831	4318	27.10.	18:00	Steinway	- Beiersdorf	18:00	03.02.	4363	
	20095 Hamburg			SL: Jaekel	3288-2112	4319	27.10.	18:30	Personalamt	- Rapid/Rot-Weiß	18:30	02.02.	4364	
				axel.jarchow@cleanaway.de		4320	27.10.	18:15	Edeka	- Hamburger Gerichte	18:15	02.02.	4365	
5a mi	Steinway	1	Rondenbarg 10	Dießner	80 26 06	4321	04.11.	18:30	Beiersdorf	- Rapid/Rot-Weiß	18:30	16.02.	4366	
	Rondenbarg 10		Kantine	Fax	800 20 513	4322	03.11.	18:00	Steinway	- E.C.H. Will	18:00	16.02.	4367	
	22525 Hamburg		(keine Duschen)			4323	03.11.	18:15	Signal Iduna	- Edeka	18:15	16.02.	4368	
				SL: Jühlke	8539-1189	4324	04.11.	18:30	TT-Schule Faden	- Personalamt	18:30	16.02.	4369	
				magicsurf67@freenet.de		4325	03.11.	18:30	Hamburger Gerichte-	Hochbahn	18:30	16.02.	4370	
6a mi	Rapid/Rot-Weiß	2	Holstenglacis 6	Koester	3493-1336	4326	10.11.	18:30	Rapid/Rot-Weiß	- Signal Iduna	18:30	23.02.	4371	
	Unilever Sportabt.		Seiteneingang	Fax	3597-21 1336	4327	10.11.	18:00	E.C.H. Will	- Beiersdorf	18:00	24.02.	4372	
	Dammtorwall 15		Turnhalle	Klebe	0179 399 57 22	4328	10.11.	18:15	Edeka	- TT-Schule Faden	18:15	24.02.	4373	
	20355 Hamburg					4329	10.11.	18:30	Hochbahn	- Personalamt	18:30	23.02.	4374	
7a mi	Hamburger Gerichte	2	Zeughausmarkt 32	Dr. Stechmann	428 43-3193	4330	10.11.	18:00	Hamburger Gerichte-	Steinway	18:00	23.02.	4375	
	Tegelweg 177 b		Eing.:links hinten	Fax	428 43-1868									
	22159 Hamburg		Anwohner-Parkzone!	Wilberg	870 54 45									
				SL: Knorr	645 14 14	4331	17.11.	18:00	Signal Iduna	- Hamburger Gerichte	18:00	02.03.	4376	
				Fax	645 14 14	4332	17.11.	18:30	Rapid/Rot-Weiß	- E.C.H. Will	18:30	02.03.	4377	
8a mi	Personalamt	2	Ausschläger Weg 10	Grönsfeld, A	890677-13	4333	18.11.	18:00	TT-Schule Faden	- Steinway	18:00	02.03.	4378	
	He. Grönsfeld		Turnhalle durch	Fax	850 32 30	4334	17.11.	18:30	Edeka	- Hochbahn	18:30	02.03.	4379	
	Schmalenbrook 9		die Schule	Fr. Grönsfeld	54 22 27	4335	17.11.	18:30	Personalamt	- Beiersdorf	18:30	03.03.	4380	
	22525 Hamburg			SL: Stange	428 41-2432									
				m.groensfeld@t-online.de		4336	24.11.	18:00	Steinway	- Signal Iduna	18:00	06.04.	4381	
9a do	Beiersdorf	2	Tropowitzstr. 17	Horstmeyer	4909-3792	4337	24.11.	18:30	E.C.H. Will	- Hochbahn	18:30	06.04.	4382	
	He. Scheffler, 4392		parken re.! neben	Fax	4909-4990	4338	25.11.	18:30	TT-Schule Faden	- Rapid/Rot-Weiß	18:30	06.04.	4383	
	Unnastr. 48		Turnhalle. Rufanlag	Godersky	4909-5521	4339	25.11.	18:00	Beiersdorf	- Hamburger Gerichte	18:00	06.04.	4384	
	20245 Hamburg			SL: Scheffler	4909-2761	4340	24.11.	18:30	Personalamt	- Edeka	18:30	06.04.	4385	
				HorstmM@hamburg.beiersdorf.com										
10 mi	Edeka	1	New-York-Ring 6	Pommerenke pr.	672 52 46	4341	01.12.	18:30	Signal Iduna	- Personalamt	18:30	13.04.	4386	
	New-York-Ring 6		Haupteingang	Fax	6377-2620	4342	01.12.	18:00	Hamburger Gerichte-	E.C.H. Will	18:00	13.04.	4387	
	22297 Hamburg		über Hausempfang	Seeliger	04182/5911	4343	02.12.	18:00	Beiersdorf	- TT-Schule Faden	18:00	14.04.	4388	
				SL: Pommerenke	0172 5632947	4344	01.12.	18:30	Rapid/Rot-Weiß	- Edeka	18:30	13.04.	4389	
						4345	01.12.	18:30	Hochbahn	- Steinway	18:30	13.04.	4390	

a= Die Spieltermine sind mit einer anderen Mannschaft abgestimmt.

Letzter Spieltag: 17.12.04

Letzter Spieltag: 22.04.05

Stand: 25.07.2004

Staffel C 4

(Tischtennis-Punktspielserie 2004/05)

					4401	23.09.	19:00	Commerzbank	-	Lufthansa SV	19:00	13.01.	4446
					4402	23.09.	18:00	Bez.A. Harburg	-	Rot-Gelb Harburg	18:00	13.01.	4447
					4403	23.09.	19:00	Post SV Bergedorf	-	Blau-Weiß-Rot	19:00	13.01.	4448
					4404	23.09.	18:30	BAT Hamburg	-	Hochbahn	18:30	13.01.	4449
					4405	23.09.	18:30	Strom- u. Hafenbau-	-	Bez.A. Eimsbüttel	18:30	13.01.	4450
1	do	Commerzbank Sonninstr. 24-28 2	1	Grabenstr. 32 Turnhalle, hintere kleine Eisentür	Krohn Fax Sonnemann	376 95-415 376 95-905 3683-4346							
					SL: Krohn	376 95-408							
					AndreasKrohn@commerzbank.com								
2a	do	Lufthansa SV Postfach 630 300 22313 Hamburg	8	Grellkamp 40 Gymnastikhalle	Fischer Fax Gerhard	5070-4133 5070-4401 5070-3008							
					SL: Reckling	46 24 31							
					christian.fischer@lht.dlh.de								
3a	do	Rot-Gelb Harburg Ehedorfer Weg 79 21075 Hamburg	1	Worthdamm 32 b.Pförtner melden	Polz Richter	7565-2487 29 71 52							
					SL: Becker	7565-2223							
					Heinz-Ulrich.Becker@shell.com	Fax 7565-2403							
4	do	Bez.A. Harburg Harb.Rathausplatz1 21073 Hamburg	1	Baererstr. 81 Turnhalle, rück- wärtig ü.Schulhof	Hanisch Fax Schimkus	428 23-4319 427 923-649 428 71-3530							
					SL: Engelbrecht	428 46-2404							
					Ernst.Hanisch@fb.hamburg.de								
5a	do	Blau-Weiß-Rot Kapstadtring 2 22297 Hamburg	3	Kapstadtring 2 Esso/Mobil-Haus geschl.b.Empf.meld	Berk gwberk@aol.com Hilmar@weidenstieg5.de	04181/342 80 428 46-2404							
					SL: Fuhlbrügge								
6	do	Post SV Bergedorf Postfach 80 02 02 21002 Hamburg	2	BergedorferStr.100 im Vorraum li.Tür Zugang m.EC-Karte	Möhl Guenther.Moehl@hanse.net Hillmer	738 19 52 428 46 55							
					SL: Hartmann	20207-541							
					ronald.hartmann@bgw-online.de								
7a	do	Hochbahn UB13, He. Dümmer Steinstr. 20 20095 Hamburg	5	Hellbrookstr. 2 Nebeneingang, Halle 13, oben	Hetemann mhetemann@web.de Rinne	68 48 42 04105/ 65 09 41							
					SL: Jäkel	3288-2112							
					harald.jaekel@hochbahn.de / Fax	3288-812112							
8	do	BAT Hamburg Alsterufer 4 20354 Hamburg	1	Warburgstr. 39 Turnhalle	Vogel Fax Fr.Ehmann	4151-2638 4151-3231 4151-2244							
					SL: roderich_vogel@BAT.com								
9a	do	Bez.A. Eimsbüttel Grindelberg 66 20139 Hamburg	1	Schlankreye 1 Ecke Bundesstr. Eing.:rechts unten	Voge Fax Ketelsen	428 91-5015 428 91-5012 85 81 87							
					SL: Rüttinger	428 01-3466							
					Michael.Voge@Bergedorf.Hamburg.de								
10	do	Strom- u. Hafenbau Dalmannstr. 1 20457 Hamburg	1	Veddeler Damm 18 Einf.Dessauer Str. bis Kantine	Hoffmann Fax Jensen	428 47-2398 428 47-2419 428 47-3904							
					SL: Jensen	Fax 428 47-2499							
					Roland.Hoffmann@ht.hamburg.de								
					4441	02.12.	19:00	Commerzbank	-	BAT Hamburg	19:00	14.04.	4486
					4442	02.12.	18:30	Hochbahn	-	Lufthansa SV	18:30	14.04.	4487
					4443	02.12.	18:30	Bez.A. Eimsbüttel	-	Rot-Gelb Harburg	18:30	14.04.	4488
					4444	02.12.	19:00	Post SV Bergedorf	-	Strom- u. Hafenbau	19:00	14.04.	4489
					4445	02.12.	18:00	Bez.A. Harburg	-	Blau-Weiß-Rot	18:00	14.04.	4490

a= Die Spieltermine sind mit einer anderen Mannschaft abgestimmt.

Letzter Spieltag: 17.12.04

Letzter Spieltag: 22.04.05

S t a f f e l D 1

(Tischtennis-Punktspielserie 2004/05)

1a mo	Lufthansa SV Postfach 630 300 22313 Hamburg	9	Flughafenstr. 89 Turnhalle über den Schulhof	Fr.Reckling Fax Steinkamp	0173/6308027 46 24 31 5070-3676
				SL: Reckling burkhart.reckling@gmx.de	TelFax 46 24 31
2a mo	Sozialbehörde He. Schwombeck Marckmannstr. 129b 20539 Hamburg	1	Kielortallee 18/20 durch Toreinfahrt, dann Tuer re.,oben	Kairies Fax Schwerdtfeger	428 45-7544 428 45-7477 428 48-2021
				SL: Schwombeck friedrich.kairies@bug.hamburg.de	428 45-7444
3 mo	Ethicon Betriebssport Robert-Koch-Str. 1 22851 Norderstedt	1	Robert-Koch-Str. 1 b. Empfang melden Norderstedt	1 Meßer Fax Wmesser@ethde.jnj.com	522 07-763 522 07-407
				SL: Dohrmann	602 96 13
4 mi	Kirchenkreisamt He. Perau Danziger Str.15-17 20099 Hamburg	1	Billbrookdeich 266 Gymnastikhalle durch Pausenhalle	Schultz Fax Perau	311 851 31 319 58 22 3689-371
				SL: Perau perau.bau.kkalthh@kirnet.de	Fax 3689-224
5a mo	Gruner+Jahr Am Baumwall 11 20459 Hamburg	3	Pasmanstr. 1 Ecke Herrengraben Anwohnerparken	Müller Reetz SL: Müller	TelFax 768 44 15 3007-2607 TelFax 768 44 15
6 mo	Feuerwehr Westphalensweg 1 20099 Hamburg	2	Westphalensweg 1 Turnhalle Treppenhaus 4,4.OG	Fleck Fax Trenkmann SL: Keller Manfred.Fleck@feuerwehr.hamburg.de	428 51-4999 428 51-4269 428 51-4154 428 51-3101
7 mo	Trinkaus z.Hd.Herrn Pathak MöllnerLandstr.32a 21465 Reinbek	1	Holzdam 5 Schule	Schröder Becker SL: Pathak	04103/8 55 65 644 35 03 TelFax 713 13 99
8 mo	Rot-Gelb Grasbrook Roland Scheurich Robert-Blum-Str.21 22453 Hamburg	1	Worthdamm 31 Pfortner: Eingang Mehrzweckhalle	Jasnikar wollebond@yahoo.de Jans SL: Scheurich	716 019 13 796 60 82 58 82 82
					Fax 58 22 16
9a mi	Axa He. Hansen Hohnerkamp 5 22175 Hamburg	1	Paracelsusstr. 30 Turnhalle	Hansen Fax Schaar SL: Hansen	641 53 25 641 53 25 329 73-4727 0172 43 77 346
10a di	HEW Brödermannsweg 7 22309 Hamburg	2	Wendenstr. 166 Kellereingang links vom Eingang	Fr.Niehus uniehus@hew.de Fr.Gundlach SL: Jaeger	6396-3319 4909-5558 553 24 74

5101	20.09.	19:00	Lufthansa SV	- Sozialbehörde	19:00	10.01.	5146
5102	22.09.	18:00	Kirchenkreisamt	- Ethicon	18:00	10.01.	5147
5103	20.09.	18:30	Feuerwehr	- Gruner+Jahr	18:30	10.01.	5148
5104	20.09.	18:30	Rot-Gelb Grasbrook-	Trinkaus	18:00	10.01.	5149
5105	21.09.	18:30	HEW	- Axa	18:30	12.01.	5150
5106	27.09.	19:00	Ethicon	- Lufthansa SV	19:00	17.01.	5151
5107	27.09.	18:30	Sozialbehörde	- HEW	18:30	18.01.	5152
5108	29.09.	18:30	Axa	- Kirchenkreisamt	18:30	19.01.	5153
5109	27.09.	18:30	Gruner+Jahr	- Rot-Gelb Grasbrook	18:30	17.01.	5154
5110	27.09.	18:30	Trinkaus	- Feuerwehr	18:30	17.01.	5155
5111	18.10.	19:00	Lufthansa SV	- Axa	19:00	26.01.	5156
5112	18.10.	18:00	Rot-Gelb Grasbrook-	Sozialbehörde	18:00	24.01.	5157
5113	18.10.	18:30	Ethicon	- Trinkaus	18:00	24.01.	5158
5114	18.10.	18:30	Feuerwehr	- Kirchenkreisamt	18:30	26.01.	5159
5115	19.10.	18:30	HEW	- Gruner+Jahr	18:30	24.01.	5160
5116	27.10.	19:00	Kirchenkreisamt	- Lufthansa SV	19:00	31.01.	5161
5117	25.10.	18:00	Sozialbehörde	- Ethicon	18:00	31.01.	5162
5118	25.10.	18:30	Gruner+Jahr	- Axa	18:30	02.02.	5163
5119	25.10.	18:30	Rot-Gelb Grasbrook-	Feuerwehr	18:30	31.01.	5164
5120	26.10.	18:30	HEW	- Trinkaus	18:30	31.01.	5165
5121	03.11.	18:30	Axa	- Feuerwehr	18:30	14.02.	5166
5122	01.11.	18:30	Gruner+Jahr	- Sozialbehörde	18:30	14.02.	5167
5123	01.11.	19:00	Lufthansa SV	- HEW	19:00	15.02.	5168
5124	01.11.	18:00	Ethicon	- Rot-Gelb Grasbrook	18:00	14.02.	5169
5125	01.11.	18:00	Trinkaus	- Kirchenkreisamt	18:30	16.02.	5170
5126	08.11.	19:00	Feuerwehr	- Lufthansa SV	19:00	21.02.	5171
5127	08.11.	18:30	Sozialbehörde	- Axa	18:30	23.02.	5172
5128	09.11.	18:30	HEW	- Ethicon	18:30	21.02.	5173
5129	10.11.	18:00	Kirchenkreisamt	- Rot-Gelb Grasbrook	18:00	21.02.	5174
5130	08.11.	18:30	Trinkaus	- Gruner+Jahr	18:30	21.02.	5175
5131	15.11.	19:00	Lufthansa SV	- Trinkaus	19:00	28.02.	5176
5132	15.11.	18:30	Feuerwehr	- Sozialbehörde	18:30	28.02.	5177
5133	15.11.	18:30	Ethicon	- Gruner+Jahr	18:30	28.02.	5178
5134	16.11.	18:30	HEW	- Kirchenkreisamt	18:30	02.03.	5179
5135	15.11.	18:30	Rot-Gelb Grasbrook-	Axa	18:30	02.03.	5180
5136	22.11.	19:00	Gruner+Jahr	- Lufthansa SV	19:00	04.04.	5181
5137	22.11.	18:00	Sozialbehörde	- Kirchenkreisamt	18:00	06.04.	5182
5138	22.11.	18:30	Ethicon	- Feuerwehr	18:30	04.04.	5183
5139	24.11.	18:30	Axa	- Trinkaus	18:30	04.04.	5184
5140	22.11.	18:30	Rot-Gelb Grasbrook-	HEW	18:30	05.04.	5185
5141	29.11.	19:00	Lufthansa SV	- Rot-Gelb Grasbrook	19:00	11.04.	5186
5142	29.11.	18:00	Trinkaus	- Sozialbehörde	18:30	11.04.	5187
5143	01.12.	18:30	Axa	- Ethicon	18:30	11.04.	5188
5144	29.11.	18:30	Feuerwehr	- HEW	18:30	12.04.	5189
5145	01.12.	18:30	Kirchenkreisamt	- Gruner+Jahr	18:30	11.04.	5190

a= Die Spieltermine sind mit einer anderen Mannschaft abgestimmt.

Letzter Spieltag: 17.12.04

Letzter Spieltag: 22.04.05

S t a f f e l D 2

(Tischtennis-Punktspielserie 2004/05)

1a di	Otto Hamburg Wandsbeker Str.3-7 22179 Hamburg	2	Haldesdorf.Str.105 Rath Fr. Hartmann 537 55-431 SL: Wiescholek 6461-6064 Michael.Wiescholek@otto.de / Fax 6464-6064	0172 927 92 30
2 di	AKN/VHH Curslack Neuer Deich 37 21029 Hamburg	1	Gramkowitzweg 5 Schule Curslack- Neuengamme Turnhal Frantz	Ziethmann 725 94-317 Fax 725 94-153 725 94-149
3a di	Bez.A. Wandsbek EinwohnerA.Chmelik Schlossstr. 60 22041 Hamburg	2	Bei den Höfen 2 Aula Urban 428 26-5015 SL: Chmelik 428 81-2034 wilfried.sell@gv.hamburg.de	Sell 428 26-5461
4a di	Baubehörde Hmb.Stadtentw.6521 Banksstr. 4-6 20097 Hamburg	2	Brekelbaums Park10 Pkw nicht in die Tiefgarage	Reinharz TelFax 640 1859 Schruhl 601 53 46 Fr. Delfs 3498-52522
5 di	Postamt 50 He. Gerlach HalstenbekerStr11c 22457 Hamburg	1	Bernstorffstr. 147 Halle im Hof Sahling,H. 760 46 43	Gerlach 559 12 10
6 di	SMW-Formenbau Mahrtdt+Sportfreun. Elbgaustr. 98 22523 Hamburg	1	Kielkamp 16 Turnhalle Abrat 551 61 85	Mahrtdt 570 66 31
7a di	Desy Notkestr. 85 22607 Hamburg	2	Zeughausmarkt 32 Eingang links; Anwohner-Parkzone! Knop	Wien 8998-3978 norbert.wien@desy.de 8998-3984
8 di	SurfaceSpecialties Helbingstr. 46 22047 Hamburg	1	Walddörferstr. 91 Turnhalle über den Schulhof SL: Fr.Vierth 694 34 64 BV-Hamburg@web.de Fax 694 32 30	Lampert 670 34 82
9a di	Siemens Lindenplatz 2 20099 Hamburg	1	Marckmannstr. 61 Nebeneingang Fritz-Köhne Schule Baron SL: Zierau 2889-2398 Fax 2889-3754	Matfeld 3090-4229 0172 2889-2398
10 di	Hansa-Electronic z.Hd.Herrn Flohr Schiffbeker Höhela 22119 Hamburg	1	Ausschläger Weg 10 durch die Schule Flohr SL: Flohr 733 13 38	Thanhhäuser 04121/262293 thanni@surfen.de Fax 73 67 07 04 733 13 38

5201	21.09.	19:00	Otto Hamburg	- AKN/VHH	19:00	11.01.	5246
5202	21.09.	18:30	Baubehörde	- Bez.A. Wandsbek	18:30	11.01.	5247
5203	21.09.	18:00	SMW-Formenbau	- Postamt 50	18:00	11.01.	5248
5204	21.09.	18:00	SurfaceSpecialties	- Desy	18:00	11.01.	5249
5205	21.09.	18:00	Hansa-Electronic	- Siemens	18:00	11.01.	5250
5206	28.09.	18:30	Bez.A. Wandsbek	- Otto Hamburg	18:30	18.01.	5251
5207	28.09.	19:00	AKN/VHH	- Hansa-Electronic	19:00	18.01.	5252
5208	28.09.	18:00	Siemens	- Baubehörde	18:00	18.01.	5253
5209	28.09.	18:00	Postamt 50	- SurfaceSpecialties	18:00	18.01.	5254
5210	28.09.	18:00	Desy	- SMW-Formenbau	18:00	18.01.	5255
5211	19.10.	18:30	Otto Hamburg	- Siemens	18:30	25.01.	5256
5212	19.10.	19:00	SurfaceSpecialties	- AKN/VHH	19:00	25.01.	5257
5213	19.10.	18:30	Bez.A. Wandsbek	- Desy	18:30	25.01.	5258
5214	19.10.	18:00	SMW-Formenbau	- Baubehörde	18:00	25.01.	5259
5215	19.10.	18:00	Hansa-Electronic	- Postamt 50	18:00	25.01.	5260
5216	26.10.	18:30	Baubehörde	- Otto Hamburg	18:30	01.02.	5261
5217	26.10.	19:00	AKN/VHH	- Bez.A. Wandsbek	19:00	01.02.	5262
5218	26.10.	18:00	Postamt 50	- Siemens	18:00	01.02.	5263
5219	26.10.	18:00	SurfaceSpecialties	- SMW-Formenbau	18:00	01.02.	5264
5220	26.10.	18:00	Hansa-Electronic	- Desy	18:00	01.02.	5265
5221	02.11.	18:00	Siemens	- SMW-Formenbau	18:00	15.02.	5266
5222	02.11.	19:00	Postamt 50	- AKN/VHH	19:00	15.02.	5267
5223	02.11.	18:30	Otto Hamburg	- Hansa-Electronic	18:30	15.02.	5268
5224	02.11.	18:30	Bez.A. Wandsbek	- SurfaceSpecialties	18:30	15.02.	5269
5225	02.11.	18:00	Desy	- Baubehörde	18:00	15.02.	5270
5226	09.11.	18:30	SMW-Formenbau	- Otto Hamburg	18:30	22.02.	5271
5227	09.11.	19:00	AKN/VHH	- Siemens	19:00	22.02.	5272
5228	09.11.	18:30	Hansa-Electronic	- Bez.A. Wandsbek	18:30	22.02.	5273
5229	09.11.	18:00	Baubehörde	- SurfaceSpecialties	18:00	22.02.	5274
5230	09.11.	18:00	Desy	- Postamt 50	18:00	22.02.	5275
5231	16.11.	18:30	Otto Hamburg	- Desy	18:30	01.03.	5276
5232	16.11.	19:00	SMW-Formenbau	- AKN/VHH	19:00	01.03.	5277
5233	16.11.	18:30	Bez.A. Wandsbek	- Postamt 50	18:30	01.03.	5278
5234	16.11.	18:00	Hansa-Electronic	- Baubehörde	18:00	01.03.	5279
5235	16.11.	18:00	SurfaceSpecialties	- Siemens	18:00	01.03.	5280
5236	23.11.	18:30	Postamt 50	- Otto Hamburg	18:30	05.04.	5281
5237	23.11.	19:00	AKN/VHH	- Baubehörde	19:00	05.04.	5282
5238	23.11.	18:30	Bez.A. Wandsbek	- SMW-Formenbau	18:30	05.04.	5283
5239	23.11.	18:00	Siemens	- Desy	18:00	05.04.	5284
5240	23.11.	18:00	SurfaceSpecialties	- Hansa-Electronic	18:00	05.04.	5285
5241	30.11.	18:30	Otto Hamburg	- SurfaceSpecialties	18:30	12.04.	5286
5242	30.11.	19:00	Desy	- AKN/VHH	19:00	12.04.	5287
5243	30.11.	18:30	Siemens	- Bez.A. Wandsbek	18:30	12.04.	5288
5244	30.11.	18:00	SMW-Formenbau	- Hansa-Electronic	18:00	12.04.	5289
5245	30.11.	18:00	Baubehörde	- Postamt 50	18:00	12.04.	5290

a= Die Spieltermine sind mit einer anderen Mannschaft abgestimmt.

Letzter Spieltag: 17.12.04

Letzter Spieltag: 22.04.05

Staffel D 3

(Tischtennis-Punktspielserie 2004/05)

1	mi	Bez.A. HH-Nord Hr.Wendt Lz.5409 Kümmellstr. 7 20249 Hamburg	1	Knauerstr. 22 Nebeneingang links parken a.d.Schulh.	Wendt Fax	428 88-11 0 428 88-1122
2a	mi	Justizbehörde JVA, Zimmerei Am Hasenberge 26 22335 Hamburg	1	Krohnstieg 107 Pausenhalle	Thieleke Fax	428 001-453 428 001-617
				SL: Thielecke 428 001-617		428 001-453
3a	mi	Baubehörde Hmb.Stadtentw.6521 Banksstr. 4-6 20097 Hamburg	1	Brekelbaums Park10 Pkw nicht in die Tiefgarage	Schewe Fax Stöwahse	428 40-8420 428 40-8462 428 40-8418
				SL: Fr. Delfs dieter.schewe@bsu.hamburg.de		3498-52522
4a	mi	Zoll Poggenmühle 1 20457 Hamburg	2	Brekelbaums Park10 Pkw nicht in die Tiefgarage	Harcck Fax Suter	428 20-1289 428 20-1329 678 02 27
				SL: Rother R.RotherTT@web.de		339 76-610
5	mi	Alton.Kinderkr.H. He. Klevenow Ohlenkamp 22 25421 Pinneberg	1	Grabenstr. 32 Turnhalle kleine Pforte	Klevenow wk9338@aol.com Fr.Senkpiel	04101/735 30 739 84 60
6a	mi	Rot-Gelb Hamburg Überseering 40 22297 Hamburg	3	Überseering 40	Gräser Bernd.Graeser@shell.com Wallheinke	789 49-251 40 46 56
				SL: Girndt Dietmar.Girndt@shell.com / Fax		6324-7321 6324-5012
7a	mi	KKH Fr.Reuther-Henne Marienthal.Str.48a 20535 Hamburg	1	Ausschläger Weg 10 Turnhalle durch die Schule	Fr.Reuther-He. Fax Eppinger	254 20 37 254 20 37 87 18 70
8a	mi	Hamburger Gerichte Tegelweg 177 b 22159 Hamburg	3	Zeughausmarkt 32 Eing.:links hinten Anwohner-Parkzone!	Fr.Reichardt Fax Sakuth	428 43-2305 428 43-3906 428 43-3886
				SL: Knorr TelFax		645 14 14
9	mi	Deutscher Ring Ludw-Erhard-Str.22 20459 Hamburg	2	Neuer Steinweg 9 Besucher-Garage b.Pfoertner melden	Weigel Klammer	2982-1476 696 53 611
				SL: v.d.Heide moguheide@yahoo.de		43 81 89
10	mi	Schindler Aufzüge Lademannbogen 131 22339 Hamburg	1	Paracelsusstr. 30 Schulparkplatz	Rosenau Rosenauw@schindler.com Franck@t-online.de	539 01-308 640 22 31

5301	22.09.	18:30	Bez.A. HH-Nord	- Justizbehörde	18:30	12.01.	5346
5302	22.09.	18:30	Zoll	- Baubehörde	18:30	12.01.	5347
5303	22.09.	18:00	Rot-Gelb Hamburg	- Alton.Kinderkr.H.	18:00	12.01.	5348
5304	22.09.	18:00	Hamburger Gerichte-	KKH	18:00	12.01.	5349
5305	22.09.	18:00	Schindler Aufzüge	- Deutscher Ring	18:00	12.01.	5350
5306	29.09.	18:30	Baubehörde	- Bez.A. HH-Nord	18:30	19.01.	5351
5307	29.09.	18:30	Justizbehörde	- Schindler Aufzüge	18:30	19.01.	5352
5308	29.09.	18:30	Deutscher Ring	- Zoll	18:30	19.01.	5353
5309	29.09.	18:00	Alton.Kinderkr.H.	- Hamburger Gerichte	18:00	19.01.	5354
5310	29.09.	18:00	KKH	- Rot-Gelb Hamburg	18:00	19.01.	5355
5311	20.10.	18:30	Bez.A. HH-Nord	- Deutscher Ring	18:30	26.01.	5356
5312	20.10.	18:30	Hamburger Gerichte-	Justizbehörde	18:30	26.01.	5357
5313	20.10.	18:00	Baubehörde	- KKH	18:00	26.01.	5358
5314	20.10.	18:30	Rot-Gelb Hamburg	- Zoll	18:30	26.01.	5359
5315	20.10.	18:00	Schindler Aufzüge	- Alton.Kinderkr.H.	18:00	26.01.	5360
5316	27.10.	18:30	Zoll	- Bez.A. HH-Nord	18:30	02.02.	5361
5317	27.10.	18:30	Justizbehörde	- Baubehörde	18:30	02.02.	5362
5318	27.10.	18:00	Alton.Kinderkr.H.	- Deutscher Ring	18:00	02.02.	5363
5319	27.10.	18:00	Hamburger Gerichte-	Rot-Gelb Hamburg	18:00	02.02.	5364
5320	27.10.	18:00	Schindler Aufzüge	- KKH	18:00	02.02.	5365
5321	03.11.	18:00	Deutscher Ring	- Rot-Gelb Hamburg	18:00	16.02.	5366
5322	03.11.	18:30	Alton.Kinderkr.H.	- Justizbehörde	18:30	16.02.	5367
5323	03.11.	18:30	Bez.A. HH-Nord	- Schindler Aufzüge	18:30	16.02.	5368
5324	03.11.	18:00	Baubehörde	- Hamburger Gerichte	18:00	16.02.	5369
5325	03.11.	18:30	KKH	- Zoll	18:30	16.02.	5370
5326	10.11.	18:30	Rot-Gelb Hamburg	- Bez.A. HH-Nord	18:30	23.02.	5371
5327	10.11.	18:30	Justizbehörde	- Deutscher Ring	18:30	23.02.	5372
5328	10.11.	18:00	Schindler Aufzüge	- Baubehörde	18:00	23.02.	5373
5329	10.11.	18:30	Zoll	- Hamburger Gerichte	18:30	23.02.	5374
5330	10.11.	18:00	KKH	- Alton.Kinderkr.H.	18:00	23.02.	5375
5331	17.11.	18:30	Bez.A. HH-Nord	- KKH	18:30	02.03.	5376
5332	17.11.	18:30	Rot-Gelb Hamburg	- Justizbehörde	18:30	02.03.	5377
5333	17.11.	18:00	Baubehörde	- Alton.Kinderkr.H.	18:00	02.03.	5378
5334	17.11.	18:30	Schindler Aufzüge	- Zoll	18:30	02.03.	5379
5335	17.11.	18:00	Hamburger Gerichte-	Deutscher Ring	18:00	02.03.	5380
5336	24.11.	18:30	Alton.Kinderkr.H.	- Bez.A. HH-Nord	18:30	06.04.	5381
5337	24.11.	18:30	Justizbehörde	- Zoll	18:30	06.04.	5382
5338	24.11.	18:00	Baubehörde	- Rot-Gelb Hamburg	18:00	06.04.	5383
5339	24.11.	18:00	Deutscher Ring	- KKH	18:00	06.04.	5384
5340	24.11.	18:00	Hamburger Gerichte-	Schindler Aufzüge	18:00	06.04.	5385
5341	01.12.	18:30	Bez.A. HH-Nord	- Hamburger Gerichte	18:30	13.04.	5386
5342	01.12.	18:30	KKH	- Justizbehörde	18:30	13.04.	5387
5343	01.12.	18:00	Deutscher Ring	- Baubehörde	18:00	13.04.	5388
5344	01.12.	18:00	Rot-Gelb Hamburg	- Schindler Aufzüge	18:00	13.04.	5389
5345	01.12.	18:30	Zoll	- Alton.Kinderkr.H.	18:30	13.04.	5390

a= Die Spieltermine sind mit einer anderen Mannschaft abgestimmt.

Letzter Spieltag: 17.12.04

Letzter Spieltag: 22.04.05

Stand: 25.07.2004

S t a f f e l D 4

(Tischtennis-Punktspielserie 2004/05)

1a di Otto Hamburg 3 Haldesdorf.Str.105 Wiescholek 6461-6064
Wandsbeker Str.3-7 Fax 6464-6064
22179 Hamburg Hartwig 6461-1367

2a do Allianz 3 Lokstedt.Steind.52 Moll 5613-3414
Großer Burstah 3 Allianz-Sportzentr Fax 5613-3495
20457 Hamburg Parkpl.auf d.Anlag
SL: Ehlert 3617-3141
Christ.Ehlert@allianz.de / Fax 3617-3672

3a do Still 1 Ausschläger Weg 10 Pätzold TelFax 7339-1560
Berzeliusstr. 10 Turnhalle durch rolf.paetzold@still.de
22113 Hamburg die Schule Fahrenkrog 49 31 03
SL: Pätzold 7339-1560

4a do Vierk Assekuranz 1 Kielkamp 16 Vierk 04103 / 141 28
z.Hd.He. Taubitz Turnhalle Fax 04103 / 81 86 04
Holsteiner Ch. 213 parken a.d.Schulh. HVierk@AOL.com
22457 Hamburg SL: Taubitz 63 76 25 33
Ansgar.Taubitz@Hamburg-Mannheimer.de

5 mi Cebbar und Martens 1 Stengelestr. 38 Martens 0173 918 71 33
Humboldtstr. 41 kl.Gymnastikhalle Fax 39 90 14 76
22083 Hamburg Käbisch 520 12-376

6a do Blau-Weiß-Rot 4 Kapstadtring 2 Schlüter 522 64 41
Kapstadtring 2 Esso/Mobil-Haus fgs@wtnet.de
22297 Hamburg geschl.b.Empf.meld
SL: Fuhlbrügge 04121/939 10
Hilmar@weidenstieg5.de

7 do Behrens 1 Bogenstr. 43-45 Brüggmann,J 04102/781 88
Bogenstr. 43-45 hinteres Gebäude Fax 04102/782 40
22926 Ahrensburg Keller, Ahrensburg Fr.Brüggmann 04102/781 54

8a do Postamt 74 3 Möllner Landstr.49 Koschorrek 711 11 91
Möllner Landstr.49 Eing.ÖjendorferWeg
22111 Hamburg zur Schaltherhalle Berger 713 21 90

9a do Condor 2 Schultzweg 5 Dördelmann 361 39-439
Admiralitätsstr.67 Turnhalle, an Fax 361 39 77-439
20459 Hamburg Gitterpforte Kling Welz 361 39-347
SL: Welz Fax 361 39-77
marc.doerdelmann@condor-versicherungen.de

10a do Beiersdorf 3 Tropowitzstr. 17 Boche 5078-1312
He.Scheffler,4392 parken re.! neben Fax 5078-2928
Unnastr. 48 Turnhalle.Rufanlag Müller 480 40 45
20245 Hamburg SL: Scheffler 4909-2761
zerrahh@hamburg.beiersdorf.com

5401	21.09.	18:30	Otto Hamburg	- Allianz	18:30	13.01.	5446
5402	23.09.	19:00	Vierk Assekuranz	- Still	18:30	13.01.	5447
5403	23.09.	18:30	Blau-Weiß-Rot	- Cebbar und Martens	18:30	12.01.	5448
5404	23.09.	19:00	Postamt 74	- Behrens	19:00	13.01.	5449
5405	23.09.	18:00	Beiersdorf	- Condor	18:00	13.01.	5450
5406	30.09.	18:30	Still	- Otto Hamburg	18:30	18.01.	5451
5407	30.09.	18:00	Allianz	- Beiersdorf	18:00	20.01.	5452
5408	30.09.	18:30	Condor	- Vierk Assekuranz	19:00	20.01.	5453
5409	29.09.	19:00	Cebbar und Martens	- Postamt 74	19:00	20.01.	5454
5410	30.09.	18:00	Behrens	- Blau-Weiß-Rot	18:00	20.01.	5455
5411	19.10.	18:30	Otto Hamburg	- Condor	18:30	27.01.	5456
5412	21.10.	19:00	Postamt 74	- Allianz	19:00	27.01.	5457
5413	21.10.	18:00	Still	- Behrens	18:00	27.01.	5458
5414	21.10.	18:30	Blau-Weiß-Rot	- Vierk Assekuranz	19:00	27.01.	5459
5415	21.10.	18:30	Beiersdorf	- Cebbar und Martens	18:30	26.01.	5460
5416	28.10.	19:00	Vierk Assekuranz	- Otto Hamburg	18:30	01.02.	5461
5417	28.10.	18:00	Allianz	- Still	18:00	03.02.	5462
5418	27.10.	18:30	Cebbar und Martens	- Condor	18:30	03.02.	5463
5419	28.10.	19:00	Postamt 74	- Blau-Weiß-Rot	19:00	03.02.	5464
5420	28.10.	18:00	Beiersdorf	- Behrens	18:00	03.02.	5465
5421	04.11.	18:00	Condor	- Blau-Weiß-Rot	18:00	17.02.	5466
5422	03.11.	18:30	Cebbar und Martens	- Allianz	18:30	17.02.	5467
5423	02.11.	18:30	Otto Hamburg	- Beiersdorf	18:30	17.02.	5468
5424	04.11.	19:00	Still	- Postamt 74	19:00	17.02.	5469
5425	04.11.	18:30	Behrens	- Vierk Assekuranz	19:00	17.02.	5470
5426	11.11.	18:30	Blau-Weiß-Rot	- Otto Hamburg	18:30	22.02.	5471
5427	11.11.	18:00	Allianz	- Condor	18:00	24.02.	5472
5428	11.11.	18:00	Beiersdorf	- Still	18:00	24.02.	5473
5429	11.11.	19:00	Vierk Assekuranz	- Postamt 74	19:00	24.02.	5474
5430	11.11.	18:30	Behrens	- Cebbar und Martens	18:30	23.02.	5475
5431	16.11.	18:30	Otto Hamburg	- Behrens	18:30	03.03.	5476
5432	18.11.	18:00	Blau-Weiß-Rot	- Allianz	18:00	03.03.	5477
5433	18.11.	18:30	Still	- Cebbar und Martens	18:30	02.03.	5478
5434	18.11.	18:30	Beiersdorf	- Vierk Assekuranz	19:00	03.03.	5479
5435	18.11.	19:00	Postamt 74	- Condor	19:00	03.03.	5480
5436	24.11.	18:30	Cebbar und Martens	- Otto Hamburg	18:30	05.04.	5481
5437	25.11.	18:30	Allianz	- Vierk Assekuranz	19:00	07.04.	5482
5438	25.11.	18:00	Still	- Blau-Weiß-Rot	18:00	07.04.	5483
5439	25.11.	18:00	Condor	- Behrens	18:00	07.04.	5484
5440	25.11.	19:00	Postamt 74	- Beiersdorf	19:00	07.04.	5485
5441	30.11.	19:00	Otto Hamburg	- Postamt 74	19:00	14.04.	5486
5442	02.12.	18:00	Behrens	- Allianz	18:00	14.04.	5487
5443	02.12.	18:00	Condor	- Still	18:00	14.04.	5488
5444	02.12.	18:00	Blau-Weiß-Rot	- Beiersdorf	18:00	14.04.	5489
5445	02.12.	19:00	Vierk Assekuranz	- Cebbar und Martens	18:30	13.04.	5490

a= Die Spieltermine sind mit einer anderen Mannschaft abgestimmt.

Letzter Spieltag: 17.12.04

Letzter Spieltag: 22.04.05

S t a f f e l E 1

(Tischtennis-Punktspielserie 2004/05)

					6101	20.09.	18:30	Deutsch.Telekom/LH-	Vereins-u.Westbank	18:30	10.01.	6146
					6102	20.09.	18:00	Signal Iduna	- Rot-Gelb Harburg	18:00	12.01.	6147
					6103	20.09.	18:30	Berufsförderungswk-	Ross	18:30	10.01.	6148
					6104	20.09.	19:00	HEW	- BAT Hamburg	18:00	13.01.	6149
					6105	20.09.	19:00	Post SV Bergedorf	- KKH	19:00	10.01.	6150
					6106	29.09.	18:00	Rot-Gelb Harburg	- Deutsch.Telekom/LH	18:00	17.01.	6151
					6107	27.09.	19:00	Vereins-u.Westbank-	Post SV Bergedorf	19:00	17.01.	6152
					6108	27.09.	18:00	KKH	- Signal Iduna	18:00	17.01.	6153
					6109	27.09.	18:00	Ross	- HEW	19:00	17.01.	6154
					6110	30.09.	18:30	BAT Hamburg	- Berufsförderungswk	18:30	17.01.	6155
					6111	18.10.	18:00	Deutsch.Telekom/LH-	KKH	18:00	24.01.	6156
					6112	18.10.	19:00	HEW	- Vereins-u.Westbank	18:30	24.01.	6157
					6113	20.10.	18:00	Rot-Gelb Harburg	- BAT Hamburg	18:00	27.01.	6158
					6114	18.10.	18:30	Berufsförderungswk-	Signal Iduna	18:30	24.01.	6159
					6115	18.10.	19:00	Post SV Bergedorf	- Ross	19:00	24.01.	6160
					6116	25.10.	18:00	Signal Iduna	- Deutsch.Telekom/LH	18:00	31.01.	6161
					6117	25.10.	18:30	Vereins-u.Westbank-	Rot-Gelb Harburg	18:30	02.02.	6162
					6118	25.10.	18:00	Ross	- KKH	18:00	31.01.	6163
					6119	25.10.	19:00	HEW	- Berufsförderungswk	18:30	31.01.	6164
					6120	25.10.	19:00	Post SV Bergedorf	- BAT Hamburg	19:00	03.02.	6165
					6121	01.11.	18:30	KKH	- Berufsförderungswk	18:30	14.02.	6166
					6122	01.11.	18:30	Ross	- Vereins-u.Westbank	18:30	14.02.	6167
					6123	01.11.	19:00	Deutsch.Telekom/LH-	Post SV Bergedorf	19:00	14.02.	6168
					6124	03.11.	18:00	Rot-Gelb Harburg	- HEW	19:00	14.02.	6169
					6125	04.11.	18:00	BAT Hamburg	- Signal Iduna	18:00	14.02.	6170
					6126	08.11.	18:30	Berufsförderungswk-	Deutsch.Telekom/LH	18:30	21.02.	6171
					6127	08.11.	18:30	Vereins-u.Westbank-	KKH	18:30	21.02.	6172
					6128	08.11.	19:00	Post SV Bergedorf	- Rot-Gelb Harburg	19:00	23.02.	6173
					6129	08.11.	18:00	Signal Iduna	- HEW	19:00	21.02.	6174
					6130	11.11.	18:00	BAT Hamburg	- Ross	18:00	21.02.	6175
					6131	15.11.	18:00	Deutsch.Telekom/LH-	BAT Hamburg	18:00	03.03.	6176
					6132	15.11.	18:30	Berufsförderungswk-	Vereins-u.Westbank	18:30	28.02.	6177
					6133	17.11.	18:00	Rot-Gelb Harburg	- Ross	18:00	28.02.	6178
					6134	15.11.	19:00	Post SV Bergedorf	- Signal Iduna	19:00	28.02.	6179
					6135	15.11.	19:00	HEW	- KKH	18:00	28.02.	6180
					6136	22.11.	18:00	Ross	- Deutsch.Telekom/LH	18:00	04.04.	6181
					6137	22.11.	18:30	Vereins-u.Westbank-	Signal Iduna	18:30	04.04.	6182
					6138	24.11.	18:30	Rot-Gelb Harburg	- Berufsförderungswk	18:30	04.04.	6183
					6139	22.11.	18:00	KKH	- BAT Hamburg	18:00	07.04.	6184
					6140	22.11.	19:00	HEW	- Post SV Bergedorf	19:00	04.04.	6185
					6141	29.11.	18:00	Deutsch.Telekom/LH-	HEW	19:00	11.04.	6186
					6142	02.12.	18:30	BAT Hamburg	- Vereins-u.Westbank	18:30	11.04.	6187
					6143	29.11.	18:00	KKH	- Rot-Gelb Harburg	18:00	13.04.	6188
					6144	29.11.	19:00	Berufsförderungswk-	Post SV Bergedorf	19:00	11.04.	6189
					6145	29.11.	18:00	Signal Iduna	- Ross	18:00	11.04.	6190

a= Die Spieltermine sind mit einer anderen Mannschaft abgestimmt.

Letzter Spieltag: 17.12.04

Letzter Spieltag: 22.04.05

Stand: 25.07.2004

S t a f f e l E 2

(Tischtennis-Punktspielserie 2004/05)

						6201	21.09.	18:00	Lufthansa SV	- Hoyer	18:00	11.01.	6246
						6202	21.09.	18:00	Holsten Brauerei	- Sharp Electronics	18:00	11.01.	6247
						6203	21.09.	18:00	Pinguin	- Hamburg-Mannheimer	18:00	11.01.	6248
1a di	Lufthansa SV	11	Flughafenstr. 89	Sach	551 03 91	6204	21.09.	18:30	Hamburger Gerichte-	Beiersdorf	18:30	11.01.	6249
	Postfach 630 300		Turnhalle über	Fax	577 09 94 37	6205	21.09.	19:00	Deutscher Ring	- Tchibo/Reemtsma	19:00	11.01.	6250
	22313 Hamburg		den Schulhof	Gerhard	553 43 79								
				SL: Reckling	Tel/Fax 46 24 31	6206	28.09.	18:00	Sharp Electronics	- Lufthansa SV	18:00	18.01.	6251
					juergen.gerhard@hanse.net	6207	28.09.	18:00	Hoyer	- Deutscher Ring	18:00	18.01.	6252
2a di	Hoyer	1	Hermannstal 82	Fritz	210 44-254	6208	28.09.	19:00	Tchibo/Reemtsma	- Holsten Brauerei	19:00	18.01.	6253
	Hoyer GmbH		Gymnastikhalle am	Fax	210 44-391	6209	28.09.	18:30	Hamburg-Mannheimer-	Hamburger Gerichte	18:30	18.01.	6254
	Wendenstr. 414-424		Parkplatz(nutzbar)	Jürgens	210 44-315	6210	28.09.	18:30	Beiersdorf	- Pinguin	18:30	18.01.	6255
	20537 Hamburg			SL: Schomaker	210 44-244								
				Andreas.Fritz@HOYER-GROUP.COM		6211	19.10.	19:00	Lufthansa SV	- Tchibo/Reemtsma	19:00	25.01.	6256
3a di	Sharp Electronics	3	Brekelbaums Park10	Kreymann	74 00 71 12	6212	19.10.	18:30	Hamburger Gerichte-	Hoyer	18:30	25.01.	6257
	Sonninstr. 3		Pkw nicht in die	skreymann@nissin.de		6213	19.10.	18:30	Sharp Electronics	- Beiersdorf	18:30	25.01.	6258
	20097 Hamburg		Tiefgarage	Schade	2376-2516	6214	19.10.	18:00	Pinguin	- Holsten Brauerei	18:00	25.01.	6259
				SL: Seifert	2376-2941	6215	19.10.	18:00	Deutscher Ring	- Hamburg-Mannheimer	18:00	25.01.	6260
				reinhold.seifert@seeg.sharp-eu.com									
4 di	Holsten Brauerei	3	Harkortstr. 136	Pommerening	0173/2169477	6216	26.10.	18:00	Holsten Brauerei	- Lufthansa SV	18:00	01.02.	6261
	Holstenstr. 224		Eing.LKW-Einfahrt			6217	26.10.	18:00	Hoyer	- Sharp Electronics	18:00	01.02.	6262
	22765 Hamburg		b.Pfoertner melden	Miedeck	381 01-601	6218	26.10.	19:00	Hamburg-Mannheimer-	Tchibo/Reemtsma	19:00	01.02.	6263
				SL: Wiehle	381 01-305	6219	26.10.	18:30	Hamburger Gerichte-	Pinguin	18:30	01.02.	6264
				joerg.pommering@hamburg.de		6220	26.10.	18:30	Deutscher Ring	- Beiersdorf	18:30	01.02.	6265
5a di	Hamburg-Mannheimer	5	Überseering 45	Schlie	6376-5291	6221	02.11.	19:00	Tchibo/Reemtsma	- Pinguin	19:00	15.02.	6266
	Überseering 45		Eingang	Fax	6376-6233	6222	02.11.	18:00	Hamburg-Mannheimer-	Hoyer	18:00	15.02.	6267
	22297 Hamburg		New-York-Ring	Sildatke	6376-2195	6223	02.11.	18:00	Lufthansa SV	- Deutscher Ring	18:00	15.02.	6268
				SL: Knapke	822 269 516	6224	02.11.	18:30	Sharp Electronics	- Hamburger Gerichte	18:30	15.02.	6269
				christian.rs.schlie@hamburg-mannheimer.de		6225	02.11.	18:30	Beiersdorf	- Holsten Brauerei	18:30	15.02.	6270
6 di	Pinguin	1	Steinadlerweg 26	Herrmann	672 07 49								
	He.Herrmann		Turnhalle			6226	09.11.	18:00	Pinguin	- Lufthansa SV	18:00	22.02.	6271
	Schwarzenbek.Ring5		über den Schulhof	Fr.Arendt	0160/228 22 69	6227	09.11.	19:00	Hoyer	- Tchibo/Reemtsma	19:00	22.02.	6272
	22149 Hamburg					6228	09.11.	18:00	Deutscher Ring	- Sharp Electronics	18:00	22.02.	6273
7 di	Beiersdorf	4	Troplowitzstr. 17	Federer	570 34 79	6229	09.11.	18:30	Holsten Brauerei	- Hamburger Gerichte	18:30	22.02.	6274
	He.Scheffler,4392		parken re.! neben			6230	09.11.	18:30	Beiersdorf	- Hamburg-Mannheimer	18:30	22.02.	6275
	Unnastr. 48		Turnhalle.Rufanlag	Reimer	4909-3959								
	20245 Hamburg			SL: Scheffler	4909-2761	6231	16.11.	18:30	Lufthansa SV	- Beiersdorf	18:30	01.03.	6276
				ReimerK@Hamburg.Beiernsdorf.com		6232	16.11.	18:00	Pinguin	- Hoyer	18:00	01.03.	6277
8a di	Hamburger Gerichte	4	Zeughausmarkt 32	Nagel	428 04-2823	6233	16.11.	18:00	Sharp Electronics	- Hamburg-Mannheimer	18:00	01.03.	6278
	Tegelweg 177 b		Eing.:links hinten	Fax	428 04-2036	6234	16.11.	18:00	Deutscher Ring	- Holsten Brauerei	18:00	01.03.	6279
	22159 Hamburg		Anwohner-Parkzone!	Lieberich	428 43-5102	6235	16.11.	19:00	Hamburger Gerichte-	Tchibo/Reemtsma	19:00	01.03.	6280
				SL: Knorr	Tel/Fax 645 14 14								
9a di	Tchibo/Reemtsma	1	Überseering 18	Geduhn	536 02 13	6236	23.11.	18:00	Hamburg-Mannheimer-	Lufthansa SV	18:00	05.04.	6281
	Überseering 18		Haupteingang	Handy	0177 559 95 10	6237	23.11.	18:00	Hoyer	- Holsten Brauerei	18:00	05.04.	6282
	22297 Hamburg			ronald-geduhn@gmx.de		6238	23.11.	18:00	Sharp Electronics	- Pinguin	18:00	05.04.	6283
				SL: Fr.Linnemann	6387-2776	6239	23.11.	19:00	Tchibo/Reemtsma	- Beiersdorf	19:00	05.04.	6284
				bl@tchibo.de		6240	23.11.	18:30	Hamburger Gerichte-	Deutscher Ring	18:30	05.04.	6285
10 di	Deutscher Ring	3	Neuer Steinweg 9	Winnig	3599-3410	6241	30.11.	18:30	Lufthansa SV	- Hamburger Gerichte	18:30	12.04.	6286
	Ludw-Erhard-Str.22		Besucher-Garage,	Fax	3599-4465	6242	30.11.	18:30	Beiersdorf	- Hoyer	18:30	12.04.	6287
	20459 Hamburg		b.Pfoertner melden	Stern	04171/612 75	6243	30.11.	19:00	Tchibo/Reemtsma	- Sharp Electronics	19:00	12.04.	6288
				SL: v.d.Heide	43 81 89	6244	30.11.	18:00	Pinguin	- Deutscher Ring	18:00	12.04.	6289
				Al.Winnig@DeutscherRing.de		6245	30.11.	18:00	Holsten Brauerei	- Hamburg-Mannheimer	18:00	12.04.	6290

a= Die Spieltermine sind mit einer anderen Mannschaft abgestimmt.

Letzter Spieltag: 17.12.04

Letzter Spieltag: 22.04.05

Stand: 25.07.2004

S t a f f e l E 3

(Tischtennis-Punktspielserie 2004/05)

1a mi	Finanzbehörde He. Heider Ambronnenweg 13a 22455 Hamburg	1	Holzdamms 5 Schule keine Parkplätze SL: Cochu	Heider Fax Cochu Allary Cochu	555 41 59 428 23-4131 644 08 03 428 23-4016
2a mi	Rot-Weiß Bülow He. Häht St.GeorgsKirchh.24 20099 Hamburg	1	Holzdamms 5 Schuleingang keine Parkplätze SL: Cochu	Haht hahtsche@onlinehome.de Enders	0179/494 03 99 202 11 93 84
3a mi	Lufthansa SV Postfach 630 300 22313 Hamburg	10	Grellkamp 40 Gymnastikhalle SL: Reckling	Myohl bernd.myohl@lht.dhl.de Schmidt Reckling TelFax	5070-4610 5070-4804 46 24 31
4a mi	DHL Obenhauptstr. 12 22335 Hamburg	1	Grellkamp 40 Gymnastikhalle SL: Gröber Thomas.Groeber@dhl.com / Fax	Behn Norbert.Behn@dhl.com Effer Gröber Groeber	51434-263 51434-249 51434-112 51434-182
5 mi	Berufsbildungswerk Reichsbahnstr. 53 22525 Hamburg	1	Reichsbahnstr.55 Haupteing.Haus A Turnhalle SL: Bruhn	Truhm Fax truhm@t-online.de Bruhn	5723-222 5723-378 5723-230
6a mi	Rot-Gelb Hamburg Überseering 40 22297 Hamburg	4	Überseering 40 SL: Girndt Dietmar.Girndt@shell.com	Harder Gernot.Harder@shell.com Porebski Girndt	6324-7361 04193/780 32 6324-7321
7a fr	Postamt 2 He. Ude Rungedamm 37a 21035 Hamburg	4	Überseering 26 Postbank,Haupteing links unten SL: Ude Dieter.Ude@t-online.de	Paulokat Fax Gläser Ude Dieter	38 20 74 3785-163 656 25 54 29 32 58
8a mi	Hapag-Lloyd 20079 Hamburg	2	Ausschläger Weg 10 Turnhalle durch die Schule SL: Hoppe Görn	Hoppe Fax Görn	3001-3843 3001-3081 3001-3036
9a mi	AOK Pappelallee 22-26 22089 Hamburg	1	Wendenstr. 166 Kellereingang links vom Eingang SL: Ahmling Jan.Ahmling@hh.aok.de / Fax	Wutke Andreas.Wutke@hh.aok.de Scheffler Ahmling Christiansen	2023-4911/Fax-1717 2023-2110 2023-1919 2023-1129
10 mi	Deutsch.Telekom/LH He. Christiansen Schulstr. 20 h 21465 Reinbek	6	Überseering 26 Postbank,Sporthall links unten v.Eing SL: Weissenfeldt j.f.g.s.christiansen@t-online.de	Christiansen Fax Grüne Weissenfeldt	728 111 58 4110-3109 6363-1342 678 03 92

6301	22.09.	19:00	Finanzbehörde	-	Rot-Weiß Bülow	19:00	12.01.	6346
6302	22.09.	18:30	DHL	-	Lufthansa SV	18:30	12.01.	6347
6303	22.09.	18:00	Rot-Gelb Hamburg	-	Berufsbildungswerk	18:00	12.01.	6348
6304	22.09.	19:00	Hapag-Lloyd	-	Postamt 2	19:00	14.01.	6349
6305	22.09.	18:00	Deutsch.Telekom/LH-	-	AOK	18:00	12.01.	6350
6306	29.09.	18:30	Lufthansa SV	-	Finanzbehörde	18:30	19.01.	6351
6307	29.09.	19:00	Rot-Weiß Bülow	-	Deutsch.Telekom/LH	19:00	19.01.	6352
6308	29.09.	18:30	AOK	-	DHL	18:30	19.01.	6353
6309	29.09.	18:30	Berufsbildungswerk-	-	Hapag-Lloyd	18:30	19.01.	6354
6310	01.10.	19:00	Postamt 2	-	Rot-Gelb Hamburg	19:00	19.01.	6355
6311	20.10.	18:30	Finanzbehörde	-	AOK	18:00	26.01.	6356
6312	20.10.	19:00	Hapag-Lloyd	-	Rot-Weiß Bülow	19:00	26.01.	6357
6313	20.10.	19:00	Lufthansa SV	-	Postamt 2	19:00	28.01.	6358
6314	20.10.	18:30	Rot-Gelb Hamburg	-	DHL	18:30	26.01.	6359
6315	20.10.	18:00	Deutsch.Telekom/LH-	-	Berufsbildungswerk	18:00	26.01.	6360
6316	27.10.	18:30	DHL	-	Finanzbehörde	18:30	02.02.	6361
6317	27.10.	19:00	Rot-Weiß Bülow	-	Lufthansa SV	19:00	02.02.	6362
6318	27.10.	18:00	Berufsbildungswerk-	-	AOK	18:00	02.02.	6363
6319	27.10.	18:30	Hapag-Lloyd	-	Rot-Gelb Hamburg	18:30	02.02.	6364
6320	27.10.	19:00	Deutsch.Telekom/LH-	-	Postamt 2	19:00	04.02.	6365
6321	03.11.	18:00	AOK	-	Rot-Gelb Hamburg	18:00	16.02.	6366
6322	03.11.	19:00	Berufsbildungswerk-	-	Rot-Weiß Bülow	19:00	16.02.	6367
6323	03.11.	18:30	Finanzbehörde	-	Deutsch.Telekom/LH	18:00	16.02.	6368
6324	03.11.	18:30	Lufthansa SV	-	Hapag-Lloyd	18:30	16.02.	6369
6325	05.11.	19:00	Postamt 2	-	DHL	19:00	16.02.	6370
6326	10.11.	18:00	Rot-Gelb Hamburg	-	Finanzbehörde	18:30	23.02.	6371
6327	10.11.	19:00	Rot-Weiß Bülow	-	AOK	19:00	23.02.	6372
6328	10.11.	18:30	Deutsch.Telekom/LH-	-	Lufthansa SV	18:30	23.02.	6373
6329	10.11.	18:30	DHL	-	Hapag-Lloyd	18:30	23.02.	6374
6330	12.11.	19:00	Postamt 2	-	Berufsbildungswerk	19:00	23.02.	6375
6331	17.11.	19:00	Finanzbehörde	-	Postamt 2	19:00	04.03.	6376
6332	17.11.	19:00	Rot-Gelb Hamburg	-	Rot-Weiß Bülow	19:00	02.03.	6377
6333	17.11.	18:30	Lufthansa SV	-	Berufsbildungswerk	18:30	02.03.	6378
6334	17.11.	18:30	Deutsch.Telekom/LH-	-	DHL	18:30	02.03.	6379
6335	17.11.	18:30	Hapag-Lloyd	-	AOK	18:30	02.03.	6380
6336	24.11.	18:00	Berufsbildungswerk-	-	Finanzbehörde	18:30	06.04.	6381
6337	24.11.	19:00	Rot-Weiß Bülow	-	DHL	19:00	06.04.	6382
6338	24.11.	18:30	Lufthansa SV	-	Rot-Gelb Hamburg	18:30	06.04.	6383
6339	24.11.	19:00	AOK	-	Postamt 2	19:00	08.04.	6384
6340	24.11.	18:30	Hapag-Lloyd	-	Deutsch.Telekom/LH	18:30	06.04.	6385
6341	01.12.	18:30	Finanzbehörde	-	Hapag-Lloyd	18:30	13.04.	6386
6342	03.12.	19:00	Postamt 2	-	Rot-Weiß Bülow	19:00	13.04.	6387
6343	01.12.	18:30	AOK	-	Lufthansa SV	18:30	13.04.	6388
6344	01.12.	18:00	Rot-Gelb Hamburg	-	Deutsch.Telekom/LH	18:00	13.04.	6389
6345	01.12.	18:30	DHL	-	Berufsbildungswerk	18:30	13.04.	6390

a= Die Spieltermine sind mit einer anderen Mannschaft abgestimmt.

Letzter Spieltag: 17.12.04

Letzter Spieltag: 22.04.05

Staffel E 4

(Tischtennis-Punktspielserie 2004/05)

						6401	21.09.	18:00	SPAR-Hamburg	- HWW	18:30	13.01.	6446			
						6402	21.09.	18:00	Finanzbehörde	- Zulassungsstelle	18:00	11.01.	6447			
						6403	23.09.	18:00	Vermessungsamt	- Colgate-Palmolive	18:00	11.01.	6448			
1a	di	SPAR-Hamburg	2	Gorch-Fock-Str. 51	Hoffmann	8394-1631			6404	23.09.	18:30	Hochbahn	8- Hochbahn	9 18:30	13.01.	6449
		He.Hoop, Abt.O+G		Eing.v.d.Straße	Fax	8394-2018			6405	21.09.	18:00	DAK	- Eppendorf	18:00	13.01.	6450
		Osterbrooksweg 35		Schenefeld	Cordes	8394-1440			6406	28.09.	18:30	Zulassungsstelle	- SPAR-Hamburg	18:00	18.01.	6451
		22867 Schenefeld		SL: Hoop		8394-1243			6407	30.09.	18:00	HWW	- DAK	18:00	18.01.	6452
				thomas-hoop@arcormail.de / Fax		8394-2279			6408	30.09.	18:00	HWW	- DAK	18:00	18.01.	6452
2	do	HWW	2	Billhorner Deich 2	Messow	7888-1560			6408	30.09.	18:00	Eppendorf	- Finanzbehörde	18:00	18.01.	6453
		Billhorner Deich 2		b.Pförtner melden	Fax	7888-1590			6409	28.09.	18:30	Colgate-Palmolive	- Hochbahn	8 18:30	20.01.	6454
		20539 Hamburg		hinter Wasserturm	Gärner	7888-2264			6410	30.09.	18:30	Hochbahn	9- Vermessungsamt	18:30	20.01.	6455
				SL: Kiel		7888-2373			6411	19.10.	18:00	SPAR-Hamburg	- Eppendorf	18:30	27.01.	6456
				kielandreas22967@aol.com					6412	21.10.	18:30	Hochbahn	8- HWW	18:30	27.01.	6457
3	di	Zulassungsstelle	1	Luisenweg 13	Wohlgemuth	604 07 66			6413	19.10.	18:30	Zulassungsstelle	- Hochbahn	9 18:30	27.01.	6458
		He. Wohlgenuth		kleine Pforte					6414	21.10.	18:00	Vermessungsamt	- Finanzbehörde	18:00	25.01.	6459
		Volksd.Grenzweg 55			Walter	653 12 51			6415	19.10.	18:00	DAK	- Colgate-Palmolive	18:00	25.01.	6460
		22359 Hamburg							6416	26.10.	18:30	Finanzbehörde	- SPAR-Hamburg	18:00	01.02.	6461
4	di	Finanzbehörde	2	Hammer Steind. 129	Drews	428 46 27 23			6417	28.10.	18:00	HWW	- Zulassungsstelle	18:00	01.02.	6462
		Dataport He. Drews		durch den Haupt-	Fax	427 94 67 23			6418	26.10.	18:00	Colgate-Palmolive	- Eppendorf	18:00	03.02.	6463
		Billstr.82		eing.in den Keller	uwe.drews@dataport.de				6419	28.10.	18:30	Hochbahn	8- Vermessungsamt	18:30	03.02.	6464
		20539 Hamburg		SL: Cochu		428 23-4016			6420	26.10.	18:30	DAK	- Hochbahn	9 18:30	03.02.	6465
				helmit.coch@fb-hamburg.de / Fax		428 23-4131			6421	04.11.	18:00	Eppendorf	- Vermessungsamt	18:00	17.02.	6466
5	di	Colgate-Palmolive	1	Marckmannstr. 60	Zothner	7319-1266			6422	02.11.	18:00	Colgate-Palmolive	- HWW	18:00	17.02.	6467
		Liebigstr. 2-20		Turnhalle links	Fax	7319-2703			6423	02.11.	18:00	SPAR-Hamburg	- DAK	18:30	15.02.	6468
		22113 Hamburg		neben Kirche	Stein	20 52 53			6424	02.11.	18:30	Zulassungsstelle	- Hochbahn	8 18:30	17.02.	6469
				SL: Horst.Zothner@colpal.com					6425	04.11.	18:30	Hochbahn	9- Finanzbehörde	18:30	15.02.	6470
6	do	Vermessungsamt	1	Ausschläger Weg 10	Schinke	428 47-2433			6426	11.11.	18:30	Vermessungsamt	- SPAR-Hamburg	18:00	22.02.	6471
		He. Tank		durch die Schule					6427	11.11.	18:00	HWW	- Eppendorf	18:00	24.02.	6472
		Niemannstr. 13		linke Turnhalle	Runde	428 66-9111			6428	09.11.	18:00	DAK	- Zulassungsstelle	18:00	22.02.	6473
		21073 Hamburg		SL: Tank		765 06 73			6429	09.11.	18:30	Finanzbehörde	- Hochbahn	8 18:30	24.02.	6474
7a	do	Hochbahn	9	Hellbrookstr. 2	Rinne	57 40 41			6430	11.11.	18:30	Hochbahn	9- Colgate-Palmolive	18:30	22.02.	6475
		UB13, He. Dümmer		Nebeneingang,	Fax	5712 8559			6431	16.11.	18:30	SPAR-Hamburg	- Hochbahn	9 18:30	03.03.	6476
		Steinstr. 20		Halle 13, oben	Huchthausen	551 28 07			6432	18.11.	18:00	Vermessungsamt	- HWW	18:00	03.03.	6477
		20095 Hamburg		SL: Jäkel		3288-2112			6433	16.11.	18:00	Zulassungsstelle	- Colgate-Palmolive	18:00	01.03.	6478
				lars.rinne-hamburg@t-online.de					6434	16.11.	18:00	DAK	- Finanzbehörde	18:00	01.03.	6479
8a	do	Hochbahn	8	Hellbrookstr. 2	Dammann	3288-2548			6435	18.11.	18:30	Hochbahn	8- Eppendorf	18:30	03.03.	6480
		UB13, He Dümmer		Nebeneingang,	Fax	3288-81 2548			6436	23.11.	18:30	Colgate-Palmolive	- SPAR-Hamburg	18:00	05.04.	6481
		Steinstr. 20		Halle 13, oben	Knudt	6116-8696			6437	25.11.	18:00	HWW	- Finanzbehörde	18:00	05.04.	6482
		20095 Hamburg		SL: Jäkel		3288-2112			6438	23.11.	18:00	Zulassungsstelle	- Vermessungsamt	18:00	07.04.	6483
				rainer.dammann@hochbahn.de					6439	25.11.	18:30	Eppendorf	- Hochbahn	9 18:30	07.04.	6484
9	do	Eppendorf	1	PoppenbüttlerStieg	Roehl	538 01-376			6440	25.11.	18:30	Hochbahn	8- DAK	18:30	05.04.	6485
		Barkhausenweg 1		Eing.Hummelb.Weg		HR@Eppendorf.de			6441	30.11.	18:30	SPAR-Hamburg	- Hochbahn	8 18:30	14.04.	6486
		22339 Hamburg		gegenüber Diakonie	Reuter	539 97-2388			6442	02.12.	18:30	Hochbahn	9- HWW	18:30	14.04.	6487
				SL: Gre@Eppendorf.de					6443	02.12.	18:00	Eppendorf	- Zulassungsstelle	18:00	12.04.	6488
10a	di	DAK	2	Nagelsweg 27	Kamin	2396-2040 Fax-4040			6444	02.12.	18:00	Vermessungsamt	- DAK	18:00	12.04.	6489
		Nagelsweg 27		Ecke Albertstr.	dennis.kamin@dak.de				6445	30.11.	18:00	Finanzbehörde	- Colgate-Palmolive	18:00	12.04.	6490
		20097 Hamburg		Dust		640 06 26										
				SL: Kipper		2396-1895										
				guentr.kipper@dak.de / Fax		2396-3895										

a= Die Spieltermine sind mit einer anderen Mannschaft abgestimmt.

Letzter Spieltag: 17.12.04

Letzter Spieltag: 22.04.05

Stand: 25.07.2004

S t a f f e l F 1				(Tischtennis-Punktspielserie 2004/05)								
				7101	20.09.	18:30	Bez.A. Wandsbek	-	Autoflug	18:30	12.01.	7146
				7102	22.09.	18:00	Zoll	-	Baubehörde	18:00	12.01.	7147
				7103	22.09.	18:30	Rapid/Rot-Weiß	-	Germanischer Lloyd	18:30	12.01.	7148
				7104	20.09.	18:00	HWW	-	Junghein/StWNorder	18:00	12.01.	7149
				7105	21.09.	19:00	Tchibo/Reemtsma	-	E.ON Hanse	19:00	10.01.	7150
1a	mo	Bez.A. Wandsbek	3	Bei den Höfen 2	Bethien	428 63-4897						
		EinwohnerA.Chmelik		Aula	Fax	427 967-435						
		Schlossstr.60			Ahmeling	428 81-2864						
		22041 Hamburg			SL: Chmelik	428 81-2034						
					Christian.Bethien@bbs.hamburg.de							
2	mi	Autoflug	1	Bundesstr. 78	Kopp	2890-4583						
		He. Kröger		4.Stock	Fax	2890-4201						
		Industriestr. 10		Emilie-Wustenf.Sch	Muscheika	254 561 31						
		25462 Rellingen			SL: Michelmann	04101/307 179						
					bsg-autoflug@onlinehome.de							
3a	mi	Baubehörde	4	Brekelbaums Park10	Austen	3498-52526						
		Hmb.Stadtentw.6521		Pkw nicht in die	udo.austen@hhse.de							
		Banksstr. 4-6		Tiefgarage	Pagels	647 23 63						
		20097 Hamburg			SL: Fr. Delfs	3498-52522						
					bettina.delfs@hhse.de / Fax	3498-52599						
4a	mi	Zoll	3	Brekelbaums Park10	Bojahr	339 76 795						
		Poggenmühle 1		Pkw nicht in die	Fax	339 76 347						
		20457 Hamburg		Tiefgarage	Wolter	2395 6117						
					SL: Rother	339 76-610						
					R.RotherTT@web.de / Fax	33976-624						
5	mi	Germanischer Lloyd	2	Holstenwall 16-17	Niederstucke	36149-946						
		Vorsetzen 35		Eing. Peterstr.	nst@gl-group.com							
		20459 Hamburg		kein Parken Schulh	Fölster	36149-460						
					SL: Gowert, Gero	361 49-449						
					gg@gl-group.com							
6a	mi	Rapid/Rot-Weiß	3	Holstenglacis 6	Klebe	0179 399 57 22						
		Unilever Sportabt.		Seiteneingang	D.Ebelk@t-online.de							
		Dammthorwall 15		Turnhalle	Koester	3493-1336						
		20355 Hamburg										
7	mi	Junghein/StWNorder	3	Bei den Höfen 2	Huste	6948-1493						
		He.Schramm TR-P1		Aula	Fax	6948-1494						
		Lawaetzstr. 9-13		Hamburg	Röder	04532/48 60						
		22844 Norderstedt			SL: Dennstedt	5269-1484						
					Bodo.Dennstedt@Jungheinrich.de / Fax	-1090						
8	mo	HWW	3	Billhorner Deich 2	Kaczmarek	7888-2303						
		Billhorner Deich 2		b. Pfortner melden	Fax	7888-5 2303						
		20539 Hamburg		hinten Wasserturm	Fr.Eisenberg	7888-2774						
					SL: Kiel	7888-2373						
					tkaczmarek@hww-hamburg.de							
9	mo	E.ON Hanse	1	Ausschläg.Allee127	Lau	640 12 19						
		Heidenkampsweg 99		gegenüber S-Bahn								
		20097 Hamburg		Tiefstack	SL: Heppner	640 34 37						
10a	di	Tchibo/Reemtsma	2	Überseering 18	Schneider	754 13 40						
		Überseering 18		Haupteingang								
		22297 Hamburg			Fr.Linnemann	6387-2776						
					SL: bl@tchibo.de							

a= Die Spieltermine sind mit einer anderen Mannschaft abgestimmt.

Letzter Spieltag: 17.12.04

Letzter Spieltag: 22.04.05

Stand: 25.07.2004

Staffel F 2		(Tischtennis-Punktspielserie 2004/05)											
					7201	21.09.	18:30	Lufthansa SV	- Staatsarchiv	18:30	11.01.	7246	
					7202	21.09.	18:00	Bez.A. Wandsbek	- Baubehörde	18:00	11.01.	7247	
					7203	21.09.	18:30	Flughafen	- Hamburg-Mannheimer	18:30	11.01.	7248	
1a di	Lufthansa SV	12	Flughafenstr. 89	Martens	5070-3553/F-3032	7204	21.09.	18:00	Stahlwerke	- U.N.I.	18:00	11.01.	7249
	Postfach 630 300		Turnhalle über	peter.martens@lht.dlh.de		7205	21.09.	19:00	Siemens	- Post SV Bergedorf	19:00	11.01.	7250
	22313 Hamburg		den Schulhof	Dräther 602 30 46									
				SL: Reckling	TelFax 46 24 31	7206	28.09.	18:00	Baubehörde	- Lufthansa SV	18:00	18.01.	7251
					burkhart.reckling@gmx.de	7207	28.09.	18:30	Staatsarchiv	- Siemens	18:30	18.01.	7252
2a di	Staatsarchiv	1	Holstenwall 13-15	Puls	428 31-3277	7208	28.09.	19:00	Post SV Bergedorf	- Bez.A. Wandsbek	19:00	18.01.	7253
	Kattunbleiche 19		Enckeplatz	Fax	428 31-3202	7209	28.09.	18:00	Hamburg-Mannheimer	- Stahlwerke	18:00	18.01.	7254
	22041 Hamburg		über den Schulhof	Flamme	428 31-3119	7210	28.09.	18:30	U.N.I.	- Flughafen	18:30	18.01.	7255
3a di	Baubehörde	3	Brekelbaums Park10	Siegmund	428 41-1575	7211	19.10.	19:00	Lufthansa SV	- Post SV Bergedorf	19:00	25.01.	7256
	Hmb.Stadtentw.6521		Pkw nicht in die	Fax	428 41-3041	7212	19.10.	18:30	Stahlwerke	- Staatsarchiv	18:30	25.01.	7257
	Banksstr. 4-6		Tiefgarage	Engel	428 55-481	7213	19.10.	18:00	Baubehörde	- U.N.I.	18:00	25.01.	7258
	20097 Hamburg			SL: Fr. Delfs	3498-52522	7214	19.10.	18:30	Flughafen	- Bez.A. Wandsbek	18:30	25.01.	7259
					Gustav.Siegmund@justiz.hamburg.de	7215	19.10.	18:00	Siemens	- Hamburg-Mannheimer	18:00	25.01.	7260
4a di	Bez.A. Wandsbek	4	Bei den Höfen 2	Schneider	428 81-3343	7216	26.10.	18:00	Bez.A. Wandsbek	- Lufthansa SV	18:00	01.02.	7261
	EinwohnerA.Chmelik		Aula	Fax	429 81-2902	7217	26.10.	18:30	Staatsarchiv	- Baubehörde	18:30	01.02.	7262
	Schlossstr. 60			Lerche	428 81-3193	7218	26.10.	19:00	Hamburg-Mannheimer	- Post SV Bergedorf	19:00	01.02.	7263
	22041 Hamburg			SL: Chmelik	428 81-2034	7219	26.10.	18:30	Stahlwerke	- Flughafen	18:30	01.02.	7264
					Frank.Schneider@wandsbek.hamburg.de	7220	26.10.	18:00	Siemens	- U.N.I.	18:00	01.02.	7265
5a di	Hamburg-Mannheimer	6	Überseering 45	Knapke	822 269 516	7221	02.11.	19:00	Post SV Bergedorf	- Flughafen	19:00	15.02.	7266
	Überseering 45		Eingang	Fax	822 269 22 516	7222	02.11.	18:30	Hamburg-Mannheimer	- Staatsarchiv	18:30	15.02.	7267
	22297 Hamburg		New-York-Ring	Rühmann	63 64 18 38	7223	02.11.	18:00	Lufthansa SV	- Siemens	18:00	15.02.	7268
				SL: Gknapke	@meag.com	7224	02.11.	18:00	Baubehörde	- Stahlwerke	18:00	15.02.	7269
						7225	02.11.	18:00	U.N.I.	- Bez.A. Wandsbek	18:00	15.02.	7270
6 di	Flughafen	2	Rahmoor 12	Schindler	5075-1889	7226	09.11.	18:30	Flughafen	- Lufthansa SV	18:30	22.02.	7271
	Flughafenstr. 1-3		Kleinsporthalle	Fax	5075-3252	7227	09.11.	19:00	Staatsarchiv	- Post SV Bergedorf	19:00	22.02.	7272
	22335 Hamburg		re.neben Hauptgeb.	Grenz	5075-2571	7228	09.11.	18:00	Siemens	- Baubehörde	18:00	22.02.	7273
				SL: Henschel	5075-1889	7229	09.11.	18:00	Bez.A. Wandsbek	- Stahlwerke	18:00	22.02.	7274
					Avl@ham.airport.de	7230	09.11.	18:00	U.N.I.	- Hamburg-Mannheimer	18:00	22.02.	7275
7a di	U.N.I.	1	Kurt-Körber-Chau.8	Langen	04151/864 422								
	Grabauer Str. 49		Neues Gartenhaus	wolfgang.komoll@hauni.de									
	21493 Schwarzenbek		Sportraum	Komoll	04151/864 088								
						7231	16.11.	18:00	Lufthansa SV	- U.N.I.	18:00	01.03.	7276
						7232	16.11.	18:30	Flughafen	- Staatsarchiv	18:30	01.03.	7277
8a di	Stahlwerke	3	Dradenaustr. 29	Reimann	7408-365	7233	16.11.	18:00	Baubehörde	- Hamburg-Mannheimer	18:00	01.03.	7278
	Dradenaustr. 33		Sportlerheim	Jens.Reimann@ispat.com		7234	16.11.	18:00	Siemens	- Bez.A. Wandsbek	18:00	01.03.	7279
	21129 Hamburg		links vom Eingang	Holst	7408-433	7235	16.11.	19:00	Stahlwerke	- Post SV Bergedorf	19:00	01.03.	7280
				SL: Thiele	7408-524								
					michael.thiele@ispat.com	7236	23.11.	18:00	Hamburg-Mannheimer	- Lufthansa SV	18:00	05.04.	7281
9 di	Post SV Bergedorf	4	BergedorferStr.100	Bleikamp	738 96 12	7237	23.11.	18:30	Staatsarchiv	- Bez.A. Wandsbek	18:30	05.04.	7282
	Postfach 80 02 02		im Vorraum li.Tür	tomblei@t-online.de		7238	23.11.	18:30	Baubehörde	- Flughafen	18:30	05.04.	7283
	21002 Hamburg		Zugang m.EC-Karte	Dohrn	722 39 79	7239	23.11.	19:00	Post SV Bergedorf	- U.N.I.	19:00	05.04.	7284
				SL: Hartmann	202 07-541	7240	23.11.	18:00	Stahlwerke	- Siemens	18:00	05.04.	7285
					ronald.hartmann@bgw-online.de								
10a di	Siemens	2	Marckmannstr. 61	Schröder	04101/663 60	7241	30.11.	18:00	Lufthansa SV	- Stahlwerke	18:00	12.04.	7286
	Lindenplatz 2		Turnhalle: rechts	Tetau	2889-3048	7242	30.11.	18:30	U.N.I.	- Staatsarchiv	18:30	12.04.	7287
	20099 Hamburg		Nebeneing.Fritz-K.	Zierau	2889-2398	7243	30.11.	19:00	Post SV Bergedorf	- Baubehörde	19:00	12.04.	7288
				SL: Fax	2889-3754	7244	30.11.	18:30	Flughafen	- Siemens	18:30	12.04.	7289
						7245	30.11.	18:00	Bez.A. Wandsbek	- Hamburg-Mannheimer	18:00	12.04.	7290

a= Die Spieltermine sind mit einer anderen Mannschaft abgestimmt.

Letzter Spieltag: 17.12.04

Letzter Spieltag: 22.04.05

S t a f f e l F 3

(Tischtennis-Punktspielserie 2004/05)

Spieldatum	Spieldauer	Uhrzeit	Heimteam	Gastteam	Heim-Spieler	Gast-Spieler	Heim-Telefon	Gast-Telefon	Heim-Adresse	Gast-Adresse	Heim-Telefon	Gast-Telefon	Heim-Spieler	Gast-Spieler	Heim-Spieler	Gast-Spieler	Heim-Spieler	Gast-Spieler	
			7301	23.09.	18:30	Justizbehörde	-	Vereins-u.Westbank	18:30	13.01.	7346								
			7302	23.09.	18:00	Rot-Gelb Harburg	-	Deutscher Ring	18:00	13.01.	7347								
			7303	22.09.	18:30	Steinway	-	Gruener+Jahr	18:30	10.01.	7348								
1a	do		7304	23.09.	18:30	Hochbahn	-	Eurogate	18:30	13.01.	7349								
			7305	20.09.	18:30	Hoch	-	Condor	18:30	13.01.	7350								
			7306	30.09.	18:30	Deutscher Ring	-	Justizbehörde	18:30	20.01.	7351								
			7307	30.09.	18:30	Vereins-u.Westbank-	Hoch		18:30	17.01.	7352								
2	do		7308	30.09.	18:00	Condor	-	Rot-Gelb Harburg	18:00	20.01.	7353								
			7309	27.09.	18:30	Gruener+Jahr	-	Hochbahn	18:30	20.01.	7354								
			7310	30.09.	18:00	Eurogate	-	Steinway	18:00	19.01.	7355								
			7311	21.10.	18:30	Justizbehörde	-	Condor	18:30	27.01.	7356								
3	do		7312	21.10.	18:30	Hochbahn	-	Vereins-u.Westbank	18:30	27.01.	7357								
			7313	21.10.	18:00	Deutscher Ring	-	Eurogate	18:00	27.01.	7358								
			7314	20.10.	18:00	Steinway	-	Rot-Gelb Harburg	18:00	27.01.	7359								
			7315	18.10.	18:30	Hoch	-	Gruener+Jahr	18:30	24.01.	7360								
4a	do		7316	28.10.	18:30	Rot-Gelb Harburg	-	Justizbehörde	18:30	03.02.	7361								
			7317	28.10.	18:30	Vereins-u.Westbank-	Deutscher Ring		18:30	03.02.	7362								
			7318	25.10.	18:30	Gruener+Jahr	-	Condor	18:30	03.02.	7363								
			7319	28.10.	18:30	Hochbahn	-	Steinway	18:30	02.02.	7364								
			7320	25.10.	18:30	Hoch	-	Eurogate	18:30	03.02.	7365								
5a	mo		7321	04.11.	18:00	Condor	-	Steinway	18:00	16.02.	7366								
			7322	01.11.	18:30	Gruener+Jahr	-	Vereins-u.Westbank	18:30	17.02.	7367								
			7323	04.11.	18:30	Justizbehörde	-	Hoch	18:30	14.02.	7368								
			7324	04.11.	18:30	Deutscher Ring	-	Hochbahn	18:30	17.02.	7369								
6a	mi		7325	04.11.	18:00	Eurogate	-	Rot-Gelb Harburg	18:00	17.02.	7370								
			7326	10.11.	18:30	Steinway	-	Justizbehörde	18:30	24.02.	7371								
			7327	11.11.	18:30	Vereins-u.Westbank-	Condor		18:30	24.02.	7372								
			7328	08.11.	18:30	Hoch	-	Deutscher Ring	18:30	24.02.	7373								
7	do		7329	11.11.	18:30	Rot-Gelb Harburg	-	Hochbahn	18:30	24.02.	7374								
			7330	11.11.	18:30	Eurogate	-	Gruener+Jahr	18:30	21.02.	7375								
			7331	18.11.	18:30	Justizbehörde	-	Eurogate	18:30	03.03.	7376								
			7332	17.11.	18:30	Steinway	-	Vereins-u.Westbank	18:30	03.03.	7377								
8a	do		7333	18.11.	18:30	Deutscher Ring	-	Gruener+Jahr	18:30	28.02.	7378								
			7334	15.11.	18:30	Hoch	-	Rot-Gelb Harburg	18:30	03.03.	7379								
			7335	18.11.	18:30	Hochbahn	-	Condor	18:30	03.03.	7380								
			7336	22.11.	18:30	Gruener+Jahr	-	Justizbehörde	18:30	07.04.	7381								
9a	do		7337	25.11.	18:30	Vereins-u.Westbank-	Rot-Gelb Harburg		18:30	07.04.	7382								
			7338	25.11.	18:00	Deutscher Ring	-	Steinway	18:00	06.04.	7383								
			7339	25.11.	18:00	Condor	-	Eurogate	18:00	07.04.	7384								
			7340	25.11.	18:30	Hochbahn	-	Hoch	18:30	04.04.	7385								
10	mo		7341	02.12.	18:30	Justizbehörde	-	Hochbahn	18:30	14.04.	7386								
			7342	02.12.	18:30	Eurogate	-	Vereins-u.Westbank	18:30	14.04.	7387								
			7343	02.12.	18:00	Condor	-	Deutscher Ring	18:00	14.04.	7388								
			7344	01.12.	18:30	Steinway	-	Hoch	18:30	11.04.	7389								
			7345	02.12.	18:30	Rot-Gelb Harburg	-	Gruener+Jahr	18:30	11.04.	7390								

a= Die Spieltermine sind mit einer anderen Mannschaft abgestimmt.

Letzter Spieltag: 17.12.04

Letzter Spieltag: 22.04.05