

VERBANDSMITTEILUNGSBLATT

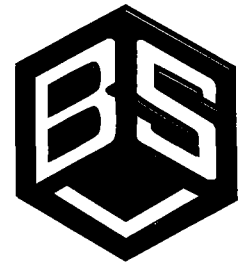

Betriebs-sportverband Hamburg e.V.
Wendenstraße 120, 20537 Hamburg
Telefon: 040 / 23 37 77/78, Fax: 040 / 23 37 11
E-Mail: info@bsv-hamburg.de
Geschäftszeit: Mo.–Fr. von 9.00–17.00 Uhr



44. Jahrgang Verbandsmitteilungsblatt Nr. 3 18. Feb. 2005
PDF-Datei unter www.bsv-hamburg.de

INHALTSVERZEICHNIS:

Mitteilungen des Vorstandes
Mitteilungen der Sparte Bowling
Mitteilungen der Sparte Fußball
Mitteilungen der Sparte Handball
Mitteilungen der Sparte Kegeln
Mitteilungen der Sparte Leichtathletik
Mitteilungen der Sparte Radsport
Mitteilungen der Sparte Schach
Mitteilungen der Sparte Segeln
Mitteilungen der Sparte Sportschießen
Mitteilungen der Sparte Tischtennis

ONLINE:

www.bsv-hamburg.de
www.BSV-HAMBURG-BOWLING.de
www.bsv-hamburg.de
www.bsv-handball-hamburg.de
www.bsv-hamburg.de
www.leichtathletik.bsv-hamburg.de
www.bsv-hamburg.de
www.schach.bsv-hamburg.de
www.bsv-hamburg.de
www.bsv-hamburg.de
www.tischtennis.bsv-hamburg.de

MITTEILUNGEN DES VORSTANDES

BSV-Newsletter zu abonnieren

Für die BSGen, die die Verbandsmitteilungen online abrufen, wurde der BSV-Newsletter eingeführt, der Sie darüber informiert, wann die Mitteilungen online geschaltet sind. Unter www.bsv-hamburg.de, News ist oben rechts der Button „email-Abo bestellen“ anzuklicken.

Das Bezirksamt Hamburg-Nord informiert

An alle Sportvereine, -verbände und -gemeinschaften, die Veranstaltungen in der **Jahnkampfbahn** austragen:

Es wurde in der HSB- Mitteilung Nr. 17 vom 28.4.1991 darauf hingewiesen, dass ab 1992 alle Veranstaltungen beim Bezirksamt Hamburg-Nord zum 1.2. jeden Jahres schriftlich zu beantragen sind. Da bisher kaum Anträge gestellt wurden, wird diese Frist bis zum 31.3.2005 verlängert. Später eingehende Anträge können nicht mehr berücksichtigt werden. Nachrichten an den HLV, der die Termine z.T. in den diversen Infos veröffentlicht, sind nicht ausreichend und werden von hier nicht als Antrag gewertet und bearbeitet.

Einzeltermine in Spiel- und Sporthallen

Anträge auf Spiel- und Sporthallen (Dreifeldhallen) für Einzelveranstaltungen sind seit 1985 zum 1. Mai eines jeden Jahres für die Zeit 1. September 2005 bis zum 31. August 2006 zu stellen. Zur Verfügung stehen die Hallen:

- Alter Teichweg am 2. Wochenende im Monat,
- Fritz-Schumacher-Allee 200 am 1. Sonnabend im Monat, am 4. und ggf. am 5. Wochenende im Monat
- Tessenowweg am 4. Wochenende im Monat
- Tangstedter Landstraße 300 am 1. und 3. Wochenende im Monat.

Kontakt: Bezirksamt Nord, Sportreferat, Kümmellstraße 7, 20243 Hamburg, Tel: 040 / 42804-2352, Heike.Galan@hamburg-nord.hamburg.de

VBG-Seminare in Storkau

Kurzfristige Anmeldungen sind noch möglich, bitte tel. Kontakt mit U. Lengwenat, Tel. 23 37 77.

Folgende Seminare werden angeboten:

- Sportvereine: Der Schutz der gesetzlichen Unfallversicherung (16.04. – 17.04.05)
- Sportvereine: Prävention als Führungsaufgabe – Sicher und gesund zum Erfolg (23.04. – 24.04.05)
- Sportvereine: Sportmedizin (23.04. – 24.04.05)

Kosten von Anreise, Übernachtung, Verpflegung und Seminargebühren übernimmt die VBG. Zur Anmeldung bitte Formulare benutzen, die im VMB Nr. 1 veröffentlicht wurden..

Tennis-Master-Series Hamburg vom 7. bis 15. Mai 2005

Für Betriebssportler gibt es Sonderkonditionen: Für alle Tickets der Kategorien 2 und 3 wird ein Mitarbeiter-Rabatt von 15 % auf die Tageskartenpreise gewährt. Tickets unter Tel. 040 / 411 78 411 oder www.amrothenbaum.de.

93. Alsterstaffel verlegt

Die traditionsreiche Hamburger Alsterstaffel findet nicht am Sonntag, dem 17. April, statt, sondern ist auf Sonntag, den **18.09.2005** verlegt worden. Grund dafür sind die umfangreichen Baumaßnahmen am Jungfernstieg.

Weitere Informationen zu dieser Veranstaltung unter www.alsterstaffel.de.

Adressen sonstiger Sport:

Deutscher Betriebssportverband
DBSV-Boutique
Hamburger Sportbund
Olympus Marathon
Alsterstaffel

www.betriebssport.net
www.viering.de/dbsv/
www.hamburger-sportbund.de
www.marathon-hamburg.de
www.alsterstaffel.de

Euro-Sport-Festival 2005
Deutsches Sportabzeichen

www.eurosportfestival2005.org
www.deutsches-sportabzeichen.de

BSGen online:

Weiß-Blau Allianz Hamburg e.V.
SV Blau-Weiß-Rot e.V.
Rot-Weiß Bülau
BSC velta 01, Fußball
DB Cargo, Fußball
SG Deutsche Bank
Deutscher Ring
Deutscher Ring, Fußball
SG der Dresdner Bank Hamburg
FCH Golden Oldies v.1974 Quickborn
Grün-Weiß Kessler
SG Gruner + Jahr von 1961 e.V.
Hamburg-Mannheimer
Hamburger Apotheken
Hapag Lloyd, Tennis
Hermes Schleifmittel
HEW
HHA
"Hopfen und Malz" Chor
JBH Hamburg, Fußball
Lufthansa SV Hamburg e.V.
NDR
Philips Leichtathleten
Postamt 2
SV Rapid der Unilever-Gruppe HH e.V.
Siemens Lauffreunde HH
Tennisclub Blau-Gelb e.V.

www.sv-wb-allianz.de
www.sv-blauweissrot.de
www.buelau.de
www.fussi.info
www.home.arcor.de/tiger-bay/
<http://sport.konzern.db.com>
www.bsgdeutscherring.de
www.fussball.bsgdeutscherring.de
<http://www.SGDresdnerBank.de.tt/>
www.golden-oldies-fch.de
www.superdata.de/Kessler
www.sg.guj.de
www.bsg-hamburg-mannheimer.de
www.sport.apotheke-hamburg.com
www.burck-grande.de
www.hermes-fußball.de.vu
www.hew-bsg.de
www.bsg-hha.de
www.brauereichor-hopfen-und-malz.de
www.fussball.jbh-hamburg.de
www.lsv-ham.de
www.ndr.de/ndr/derndr/betriebssport
www.Kuddl-Voss.de
www.bsg-postamt2.de
<http://rapid.unilever.de>
www.siemens-lauffreunde.de
www.tc-blau-gelb.hamburg.de

gez.

Ulrich Lengwenat

Mitgliederbewegungen:

Eintritte:

BSG DTB am Rothenbaum, Tennis	(51 620)	zum 01.02.2005
BSG Hochtief Construction AG, Radsport	(52 804)	zum 01.02.2005

Austritte:

BSG DHL, Tischtennis	(51 605)	zum 31.12.2004
BSG Schneider & Söhne, Fußball	(54 408)	zum 31.03.2005
BSG Bau BG, Tennis	(51 266)	zum 01.04.2005

Namensänderungen:

- Merkel Freudenberg (53 211), bisher BSG Merkel/Heinemann
- Mediaservice Wasmuth GmbH (55 403), bisher EDV-Beratung Wasmuth

**Das Verbandsmitteilungsblatt Nr. 4/05 erscheint am 4. März 2005,
PDF-Datei unter www.bsv-hamburg.de**

Bowling online: www.BSV-Hamburg-Bowling.de



SPARTE BOWLING

Das nächste Verbandsmitteilungsblatt erscheint am 04. März 2005

EINZELMEISTERSCHAFTEN 2005

Die Gewinner der diesjährigen Einzelmeisterschaften sind

Gruppe A	Karina Vogt	TEL	2.374 Pins	197,83
	Stephan Unger	TEL	2.721	226,75
Gruppe B	Heike Knight	OTT	2.033	169,42
	Ronald Leehr	DA	2.343	195,25
Gruppe C	Wiebke v. Böhlen	PAN	1.973	164,42
	Günther Gutschmidt	S+H	2.134	177,83
Seniorinnen	Monika Offermann	SVR	2.321	193,42
Senioren A	Uwe Hamann	BWV	2.598	216,50
Senioren B	Friedhold Ritz	BVT	2.601	216,75

Die weiteren Platzierungen sind der Anlage beigelegt bzw. auf unserer Internetseite ersichtlich

Beim 2. Antritt haben Margret Johanssen, FW, Christian Thießen, P11, Dirk Engellenner, P11, Anzhela Overmaer, SVR und Christian Jedamski, VOF gefehlt.

17. STÄDTETURNIER HAMBURG- BERLIN- BREMEN 2005

Die Hamburger konnten den in 2004 gewonnen Städtevergleich erfolgreich verteidigen. Den 2. Platz holte sich Berlin vor Bremen. Ferner wurden mehrere Serien und Einzelspiele gewonnen, sowie 2 Gruppensiege. Die Einzelresultate sind der Anlage zu entnehmen.

33. INT. STÄDTETURNIER 2005 in HAMBURG

Es liegen bereits zahlreiche Meldungen vor. Bereits gemeldet wurden Mannschaften von: BV Thales, BWVL, EON Hanse, HHA, HASPA, Deutsche Bank, RGE, NA, Kalorimeta
Noch sind einige Plätze frei.

Die Ausschreibung liegt dieser Ausgabe noch einmal bei.

Meldeschluss ist der **28. Februar 2005**

BEC EUROPAMEISTERSCHAFTEN 2005

Vom 04. Mai – 07. Mai 2005 finden auf der Anlage Othmarschen die 35. Europameisterschaften statt.

Vielen Dank für die ersten Meldungen, aber wir benötigen noch mehr Helfer. Wir freuen uns über jede Meldung.

FRÜHJAHR- MIXED 2005

Am 19./20. März findet das o. g. Turnier statt.

Meldeschluss ist der 23. Februar 2005

DOPPELMEISTERSCHAFTEN 2005

Am 02./03. und 09./10. April finden die diesjährigen Einzelmeisterschaften statt.

Meldeschluss ist der 09. März 2005

SONSTIGES:

Die diesjährige Spartenleiterversammlung findet am 24. Mai 2005 statt.

SPIELAUSSCHUSS BOWLING
WOLFGANG GROBMANN
OBMANN

17. Städteturnier Hamburg - Bremen - Berlin

Austragungsort: Nordbowling Berlin am 12./13. Februar 2005

Ergebnisse:

Einzel Damen:

Pl.	Name	Stadt	Pins	Schnitt	bestes Spiel
01.	Petra Müller	B	815	203,75	213
02.	Gerlind Ploetz	B	764	191,00	212
03.	Sigrid Schmoock	HH	747	186,75	200
04.	Sarah Hutengs	HB	743	185,75	209
05.	Regina Gerke	HB	726	181,50	203
06.	Heidi Riepert	B	724	181,00	246
07.	Sabine Pankow	B	717	179,25	203
08.	Anke Banach	HB	711	177,75	210
09.	Astrid Hamann	HH	705	176,25	194
10.	Adi Kuhlmann	HB	702	175,50	178
11.	Petra Zierep	B	699	174,75	187
12.	Anke Bischoff	HB	698	174,50	189
13.	Ilona Henke	B	693	173,25	191
14.	Heidi Corleis	HH	693	173,25	186
15.	Helma Schwiersch	B	685	171,25	185
16.	Brigitte Heiser	B	681	170,25	212
17.	Christel Leber	HB	680	170,00	197
18.	Ilse Krüger	B	675	168,75	191
19.	Birgit Gauert-Nüschen	HH	665	166,25	179
20.	Ilona Korst	HH	658	164,50	183
21.	Hertha Krüger	HH	645	161,25	187
22.	Angelika Wehage	HB	639	159,75	176
23.	Maren Endreß	HH	623	155,75	187
24.	Uschi Protzer	B	615	153,75	195
25.	Monika Kielblock	B	614	153,50	199
26.	Renate Rutsch	HB	573	143,25	160
27.	Gerda Kothe	HB	562	140,50	149
28.	Gaby Ransiek-Pieper	HB	535	133,75	154
Einzel Herren:					
01.	Günter Heiser	B	889	222,25	234
02.	Oliver Schulze	HH	887	221,75	259
03.	Rainer Theus	HH	884	221,00	268
04.	Dieter Neumann	B	870	217,50	244
05.	Hendrik Voß	HH	861	215,25	234
06.	Christian Kothe	HB	849	212,25	260
07.	Paul Leber	HB	838	209,50	256
08.	Rainer Wagner	HB	836	209,00	222
09.	Andreas Pankow	B	827	206,75	212
10.	Martin Saalman	B	823	205,75	235
11.	Joachim Korst	HH	822	205,50	217
12.	Uwe Hamann	HH	816	204,00	258
13.	Marko Bromann	B	807	201,75	224
14.	Wilfried Rabe	HH	804	201,00	223
15.	Bernd Riepert	B	802	200,50	206
16.	Uwe Krahl	B	797	199,25	237

17.	Holger Karpinski	HB	797	199,25	233
18.	Klaus Hoffmann	HB	796	199,00	255
19.	Dieter Jansen	HH	795	198,75	256
20.	William Melzer	HH	787	196,75	222
21.	Wilfried Wegert	B	786	196,50	217
22.	Heiko Osmers	HB	785	196,25	222
23.	Dieter Fuchs	B	773	193,25	211
24.	Manfred Nüschen	HH	772	193,00	228
25.	Heiko Just	HB	766	191,50	209
26.	Uwe Fuchs	HH	761	190,25	214
27.	Dieter Harms	HH	755	188,75	212
28.	Manfred Bischoff	HB	754	188,50	202
29.	Kuno Arnold	HB	750	187,50	214
30.	Jürgen Kielblock	B	746	186,50	205
31.	Horst Pein	B	742	185,50	193
32.	Uwe Ransiek	HB	737	184,25	200
33.	Harald Hohenwald	B	735	183,75	189
34.	Detlef Sommer	B	731	182,75	215
35.	Enno Mersmann	HB	730	182,50	203
36.	Rolf Dumke	HB	721	180,25	197
37.	Uwe Corleis	HH	715	178,75	210
38.	Andre Grohmann	HH	714	178,50	198
39.	Erwin Eggebrecht	HH	708	177,00	212
40.	Stefan Peldszus	HB	708	177,00	193
41.	Walter Wirtz	B	707	176,75	199
42.	Heino Außem	HB	706	176,50	200
43.	Henry Brose	HB	700	175,00	194
44.	Jörg Schall	B	699	174,75	194
45.	Detlev Fischer	B	698	174,50	193
46.	Ralph Kühne	HH	696	174,00	225
47.	Gerald Malsch	B	686	171,50	201
48.	Jürgen Niemann	HB	685	171,25	192
49.	Stephan Reidt	HH	683	170,75	192
50.	Manfred Schulze	HH	682	170,50	228
51.	Christian Baier	B	672	168,00	176
52.	Bernd Mudder	HB	671	167,75	203
53.	Wolfgang Polka	HB	667	166,75	191
54.	Jürgen Fulbrecht	HH	666	166,50	187
55.	Bernd Wohlers	HB	653	163,25	188
56.	Reinhard Lahaine	HH	643	160,75	180
57.	Wolfgang Dittrich	B	639	159,75	183
58.	Jens Fröbel	HB	636	159,00	187
59.	Siegfried Ermes	HB	634	158,50	180
60.	Thomas Brinkies	HB	630	157,50	180
61.	Jonny Hasemann	HB	622	155,50	175
62.	Rolf Manske	HB	621	155,25	187
63.	Emanuel Krüger	HH	618	154,50	182
64.	Rudi Endreß	HH	598	149,50	174
65.	Rainer Brandt	HB	595	148,75	184
66.	Hakon Behncke	HH	581	145,25	181

17. Städteturnier Hamburg - Bremen - Berlin

Gr.A:					
1.	Hamburg 1	8:2 Punkte	5.305	212,20	6 Städtepunkte
2.	Bremen 1	6:4 Punkte	5.007	200,28	5 Städtepunkte
3.	Berlin 1	6:4 Punkte	4.961	198,44	4 Städtepunkte
4.	Hamburg 2	4:6 Punkte	4.746	189,84	3 Städtepunkte
5.	Berlin 2	4:6 Punkte	4.712	188,48	2 Städtepunkte
6.	Bremen 2	2:8 Punkte	4.626	185,04	1 Städtepunkt
			29.357	195,71	
Beste Serie:		Hendrik Voß (Hamburg 1)		1.187	237,4
Bestes Spiel:		Christian Kothe (Bremen 1)		277	
Gr.B:					
1.	Hamburg 4	10:0 Punkte	5.121	204,84	6 Städtepunkte
2.	Berlin 3	8:2 Punkte	4.595	183,80	5 Städtepunkte
3.	Hamburg 3	6:4 Punkte	4.498	179,92	4 Städtepunkte
4.	Bremen 3	4:6 Punkte	4.581	183,24	3 Städtepunkte
5.	Bremen 4	2:8 Punkte	4.183	167,32	2 Städtepunkte
6.	Berlin 4	0:10 Punkte	4.074	162,96	1 Städtepunkt
			27.052	180,35	
Beste Serie:		Wilfried Rabe (Hamburg 4)		1.180	236,0
Bestes Spiel:		Manfred Nüschen (Hamburg 4)		256	
Gr.C:					
1.	Berlin 5	10:0 Punkte	4.776	191,04	6 Städtepunkte
2.	Hamburg 5	6:4 Punkte	4.303	172,12	5 Städtepunkte
3.	Bremen 5	6:4 Punkte	4.243	169,72	4 Städtepunkte
4.	Berlin 6	4:6 Punkte	4.145	165,80	3 Städtepunkte
5.	Bremen 6	2:8 Punkte	4.109	164,36	2 Städtepunkte
6.	Hamburg 6	2:8 Punkte	4.073	162,92	1 Städtepunkt
			25.649	170,99	
Beste Serie:		Günter Heiser (Berlin 5)		1.014	202,8
Bestes Spiel:		William Melzer (Hamburg 5)		241	
Gr.D:					
1.	Bremen 1 Da.	10:0 Punkte	4.482	179,28	6 Städtepunkte
2.	Berlin 1 Da.	6:4 Punkte	4.523	180,92	5 Städtepunkte
3.	Hamburg 2 Da.	6:4 Punkte	4.130	165,20	4 Städtepunkte
4.	Hamburg 1 Da.	6:4 Punkte	4.095	163,80	3 Städtepunkte
5.	Berlin 2 Da.	2:8 Punkte	4.022	160,88	2 Städtepunkte
6.	Bremen 2 Da.	0:10 Punkte	3.861	154,44	1 Städtepunkt
			25.113	167,42	
Beste Serie:		Adi Kuhlmann (Bremen 1)		978	195,6
Bestes Spiel:		Sarah Hutengs (Bremen 1)		245	
		Adi Kuhlmann (Bremen 1)		245	
Städteturnierwertung:			107.171	178,62	
1.	Hamburg	32 Punkte	36.271	181,36	
2.	Berlin	28 Punkte	35.808	179,04	
3.	Bremen	24 Punkte	35.092	175,46	

33. Internationales Städteturnier 2005 in Hamburg

- Veranstalter: BSV Hamburg
Sparte Bowling
- Termin: 14. – 16. Mai 2005
14. + 15. Mai 2005 Mannschaftsturnier
16. Mai 2005 Städtefinale
- Austragungsort: Gilde 44, Othmarschen
- Teilnehmerzahl: max. 120 Mannschaften
Jede Stadt erhält zunächst 20 Startplätze
- Teilnehmer: 4er Mannschaften von Betriebssportgemeinschaften, die Mitglied des jeweiligen Betriebssportverbandes sind.
Leistungsbezogene Auswahlteams sind nicht zugelassen
Auch Einzelpersonen können sich bei mir melden. Wenn Plätze vorhanden sind werden sie in den gemeldeten Mannschaften untergebracht.
Nicht startberechtigt sind Spielerinnen und Spieler der 1. und 2. aktuellen Bundesliga
- Die Mannschaften die 2004 in Basel gespielt haben werden vorrangig behandelt. (BWVL, BVT, TEL, NA)
- Durchführung: Gespielt wird mit 4er Mannschaften (gemischte Mannschaften sind zulässig, Damen erhalten kein Handicap).
BSG- und Städteturnier werden in amerikanischer Spielweise gespielt
Das BSG- Turnier umfasst 2 Serien mit je drei Durchgängen, wobei sich die sechs pinbesten Mannschaft jeder Stadt für das Städtefinale qualifizieren, das in einer Serie von vier Durchgängen ausgetragen wird.
- Spielgeld: EUR 70,00/Mannschaft
- Bowler- Party Am 15. Mai findet eine Abendveranstaltung statt.
siehe gesonderte Anlage
- Meldeschluss: 28. Februar 2005

Alle Meldungen bitte an:
Wolfgang Großmann, Hirsekamp 25, 22175 Hamburg
Tel.: 64 94 02 10, Fax 64 94 02 11
Email: ws.grossmann@t-online.de

Spielausschuss Bowling

Einzelmeisterschaft 2005

Gruppe: Herren A

Platz	Name	BSG	1. Antritt	2. Antritt	gesamt	Schnitt
1	Unger, Stephan	TEL	1.251	1.470	2.721	226,75
2	Junge, Wolfgang	MAR	1.339	1.311	2.650	220,83
3	Wendlandt, Steffen	DH	1.162	1.373	2.535	211,25
4	Wipperhausen, Lars	TCH	1.312	1.169	2.481	206,75
5	Kaminsky, Jürgen	LSV	1.106	1.353	2.459	204,92
6	Unger, Thomas	TEL	1.193	1.261	2.454	204,50
7	Glaesel, Michael	PAN	1.171	1.232	2.403	200,25
8	Martens, Stephan	HHA	1.061	1.329	2.390	199,17
9	Kann, Achim	RGE	1.128	1.241	2.369	197,42
10	Grohmann, André	BWV	1.219	1.124	2.343	195,25
11	Schlawitscheck, Stefan	JH	1.163	1.179	2.342	195,17
12	Kranz, Joachim	FW	1.130	1.202	2.332	194,33
13	Schinck, Reinhard	OTT	1.122	1.204	2.326	193,83
14	Ciunis, Dirk	G+J	1.120	1.205	2.325	193,75
15	Wolf, Ulrich	EG	1.138	1.144	2.282	190,17
16	Miegel, Michael	HHA	1.131	1.149	2.280	190,00
17	Haß, Karsten	ALL	1.181	1.090	2.271	189,25
18	Schramm, Joachim	DH	1.155	1.112	2.267	188,92
19	Hanne, Frank Peter	DB	1.093	1.165	2.258	188,17
20	Paaschburg, Jens	SVR	1.104	1.147	2.251	187,58
21	Ilocto, Antonio	S+H	1.139	1.109	2.248	187,33
22	Piekarek, Hans-Peter	ALL	982	1.260	2.242	186,83
23	Reidt, Stephan	RGE	1.080	1.159	2.239	186,58
24	Reimann, Rolf	DRB	1.140	1.094	2.234	186,17
25	Felsch, Wolfgang	DSO	1.124	1.099	2.223	185,25
26	Lübke, Andreas	LSV	1.038	1.184	2.222	185,17
27	Burmeister, Jörn	SGS	1.011	1.187	2.198	183,17
28	Appelt, Matthias	OTT	1.034	1.159	2.193	182,75
29	Jäger, Dirk	OTT	983	1.203	2.186	182,17
30	Wicens, Rolf	LSV	1.081	1.101	2.182	181,83
31	Bührichsen, Stefan	EG	986	1.187	2.173	181,08
32	Sandleben, Otto	RGE	1.061	1.102	2.163	180,25
33	Bünning, Ulf	HHA	955	1.190	2.145	178,75
34	Abel, Olaf	AXA	1.105	1.036	2.141	178,42
35	Gerlach, Jan	SVR	1.065	1.068	2.133	177,75
	Frank, Günther	MAR	1.083	1.050	2.133	177,75
37	Thieleke, Rüdiger	AXA	979	1.147	2.126	177,17
38	Iven, Jörg	TCH	1.085	1.038	2.123	176,92
39	Schacht, Walter	V+W	1.071	1.027	2.098	174,83
40	Post, Herbert	VOF	1.062	1.014	2.076	173,00

Einzelmeisterschaft 2005

Gruppe: Herren A

Platz	Name	BSG	1. Antritt	2. Antritt	gesamt	Schnitt
41	Schmidtke, Markus	BSW	1.085	982	2.067	172,25
42	Wallbrecht, Uwe	HHA	989	1.062	2.051	170,92
	Harms, Dieter	HHA	984	1.067	2.051	170,92
44	Santen, Mike	OTT	1.163	886	2.049	170,75
45	Kühne, Ralph	DB	988	1.050	2.038	169,83
	Meier, Ulrich	TCH	1.022	1.016	2.038	169,83
47	Winter, Gerhard	EG	924	1.113	2.037	169,75
48	Götte, Rainer	SVR	982	1.049	2.031	169,25
49	Malchow, Dieter	DB	1.008	1.018	2.026	168,83
50	Kobel, Heinz	ALL	1.057	956	2.013	167,75
51	Rohmann, Jürgen	VOF	1.003	1.009	2.012	167,67
52	San Juan, Marudy	S+H	930	1.060	1.990	165,83
53	Loss, Jürgen	DA	949	1.027	1.976	164,67
54	Brack, Berthold	HHA	994	957	1.951	162,58
55	Bauleke, Kurt	OTT	968	965	1.933	161,08
56	Teschendorf, Patrick	HM	865	822	1.687	140,58
57	Avemarg, Mathias	VOF	809	719	1.528	127,33

Einzelmeisterschaft 2005
Gruppe: Herren B

Platz	Name	BSG	1. Antritt	2. Antritt	gesamt	Schnitt
1	Leehr, Ronald	DA	1.190	1.153	2.343	195,25
2	Steer, Gottfried	EG	1.122	1.220	2.342	195,17
3	Stapelfeldt, Christian	LSV	1.258	1.052	2.310	192,50
4	Krüger, Albert	EHL	1.171	1.132	2.303	191,92
5	Sütel, Hans Thomas	OTT	1.107	1.158	2.265	188,75
6	Fietkau, Karsten	VOF	1.095	1.134	2.229	185,75
7	Kunert, Volker	HLA	1.038	1.181	2.219	184,92
8	Jakubeit, Joachim	DA	1.050	1.128	2.178	181,50
9	Paulokat, Gerd	P 11	1.082	1.090	2.172	181,00
10	Günther, Tobias	HLA	1.062	1.109	2.171	180,92
11	Stier, Wolfgang	DA	986	1.178	2.164	180,33
12	Lahaine, Reinhard	DB	1.114	1.024	2.138	178,17
13	Endreß, Rudi	DRB	1.037	1.100	2.137	178,08
14	Reuter, Heinz	HLA	1.056	1.079	2.135	177,92
15	Ochsendorf, Werner	EG	1.044	1.085	2.129	177,42
16	Großmann, Wolfgang	EON	1.038	1.087	2.125	177,08
17	Jakubeit, Marc	DA	1.003	1.113	2.116	176,33
18	Krause, Roman	OTT	1.066	1.041	2.107	175,58
19	Hartmann, Jürgen	AXA	1.057	1.049	2.106	175,50
	Schultis, Holger	HM	1.057	1.049	2.106	175,50
21	Bente, Maik	P 2	1.023	1.082	2.105	175,42
22	Jorjan, Adrian	BWR	1.032	1.050	2.082	173,50
23	Peper, Hans-Jürgen	BBK	1.019	1.049	2.068	172,33
24	Otto, Michael	FW	1.068	990	2.058	171,50
25	Kaden, Heinz-Walter	DRB	1.041	1.010	2.051	170,92
	Rathloff, Bernd	SEB	1.052	999	2.051	170,92
27	Walter, Dieter	NA	1.076	973	2.049	170,75
28	Lafrentz, Jörg	EG	1.075	972	2.047	170,58
29	Kuffer, Michael	ALL	1.023	1.021	2.044	170,33
30	Endreß, Oliver	DRB	1.020	1.017	2.037	169,75
31	Hanusch, Stefan	BSW	1.015	1.021	2.036	169,67
32	Cordora, Rolando	S+H	892	1.141	2.033	169,42
33	Becker, Rudolf	G+J	1.004	1.026	2.030	169,17
34	Eggeling, Rainer	NA	967	1.057	2.024	168,67
35	Gogoll, Andreas	OTT	992	1.027	2.019	168,25
36	Stöbe, Uwe	JH	986	1.031	2.017	168,08
37	Wahrmann, Christian	OTT	956	1.056	2.012	167,67
38	Kornprobst, Manfred	STW	990	1.020	2.010	167,50
39	Fuchs, Hansjörg	PAN	1.022	981	2.003	166,92
40	Burmester, Uwe	REW	974	1.028	2.002	166,83

Einzelmeisterschaft 2005
Gruppe: Herren B

Platz	Name	BSG	1. Antritt	2. Antritt	gesamt	Schnitt
41	Schypulla, Axel	FAB	999	997	1.996	166,33
42	Ernst, Holger	JH	1.061	932	1.993	166,08
43	Ratzmann, Werner	P 2	1.030	956	1.986	165,50
44	Gottschling, Hans-J.	VOF	968	1.017	1.985	165,42
45	Bott, Christian	ALL	969	1.012	1.981	165,08
46	Dose, Wolfgang	EG	939	1.031	1.970	164,17
	Römer, Heinz	BBK	995	975	1.970	164,17
48	Pohl, Bernd	HHA	989	980	1.969	164,08
49	Eggert, Karl-Heinz	P 11	988	969	1.957	163,08
50	Reszel, Mario	OTT	965	991	1.956	163,25
	Günther, Hilmar	HLA	928	1.028	1.956	163,00
52	Höfling, Thomas	FW	1.006	943	1.949	162,42
53	Speer, Rolf-Peter	FAB	987	961	1.948	162,33
54	Hollberg, Gerd	STW	999	948	1.947	162,25
55	Kraft, Thomas	REW	924	1.019	1.943	161,92
56	Geißler, Frank	VOF	1.000	939	1.939	161,58
57	Götte, Ralf	SVR	992	942	1.934	161,17
58	Jakubeit, Dennis	DA	887	1.043	1.930	160,83
59	Beyer, Benjamin	LSV	969	959	1.928	160,67
60	Hennes, Klaus	ALL	967	959	1.926	160,50
61	Scheel, Thomas	G+J	895	1.027	1.922	160,17
62	Friedrich, Dieter	AXA	905	1.006	1.911	159,25
63	Tappe, Frank	ALL	913	969	1.882	156,83
64	Gardthausen, Carsten	SVR	867	995	1.862	155,17
65	Röpke, Claus	BWR	993	850	1.843	153,58
66	Timmann, Heinz	JH	908	929	1.837	153,08
67	Grube, Dieter	FW	880	956	1.836	153,00
68	Renter, Stephan	OTT	831	992	1.823	151,92
69	Thormann, Ulrich	S+H	815	922	1.737	144,75

Einzelmeisterschaft 2005

Gruppe: Herren C

Platz	Name	BSG	1. Antritt	2. Antritt	gesamt	Schnitt
1	Gutschmidt, Günther	S+H	1.030	1.104	2.134	177,83
2	Pellnath, Thorsten	VOF	998	1.083	2.081	173,42
3	Wiechmann, Thomas	SGS	1.124	897	2.021	168,42
4	Loeding, Detlev	EON	991	1.021	2.012	167,67
5	Krahl, Andreas	S+H	1.048	962	2.010	167,50
6	Poeze, Uwe	DA	885	1.091	1.976	164,67
7	Dittmer, Kurt	P 2	960	1.007	1.967	163,92
8	Hinrichs, Wolfgang	SEB	965	994	1.959	163,25
9	Hoffmann, Horst	FW	951	1.007	1.958	163,17
10	Arnoldi, Georg	KOL	925	1.027	1.952	162,67
11	Kotz, Ralf	OTT	920	1.016	1.936	161,33
12	Haudel, Christian	PAN	1.041	894	1.935	161,25
13	Heidorn, Hans-Jürgen	PBK	942	985	1.927	160,58
14	Wokittel, Sven	IBM	934	984	1.918	159,83
15	Endreß, Sebastian	DRB	993	917	1.910	159,17
16	Güllnitz, Ingo	OTT	852	1.054	1.906	158,83
17	Tessmann, Michael	DRB	934	968	1.902	158,50
18	Schubart, Volker	P 2	938	948	1.886	157,17
19	Rossow, Armin	AXA	921	960	1.881	156,75
20	Wohlers, Thomas	DB	902	978	1.880	156,67
21	Link, Horst	AXA	916	956	1.872	156,00
22	Burkle, Volker	HM	885	968	1.853	154,42
23	Knoch, Dierk	JH	908	944	1.852	154,33
24	Missfeldt, Stefan	MAR	973	860	1.833	152,75
25	Weißenberg, Horst	VOF	847	978	1.825	152,08
26	Born, Ronald	STW	946	864	1.810	150,83
27	Oetzmann, Manfred	FW	943	846	1.789	149,08
28	Bockelmann, Hans	JH	907	859	1.766	147,17
29	Denker, Michael	SEB	851	908	1.759	146,58
30	Marczynkowski, Frank	VOF	845	910	1.755	146,25
31	Dose, Harry	VOF	858	880	1.738	144,83
32	Wokittel, Lutz	IBM	888	840	1.728	144,00
33	Stange, Detlef	HHA	791	893	1.684	140,33
34	Buerschaper, Andreas	SEB	787	895	1.682	140,17
35	Kretschmer, Harald	VOF	874	804	1.678	139,83
36	Kahl, Sven-Olaf	EON	836	831	1.667	138,92
37	Nil, Jürgen	JH	769	850	1.619	134,92
38	Tischler, Richard	DRB	815	797	1.612	134,33

Einzelmeisterschaft 2005

Gruppe: Herren C

Platz	Name	BSG	1. Antritt	2. Antritt	gesamt	Schnitt
39	Snow, David	ESW	781	807	1.588	132,33
40	Sellmer, Jürgen	HHA	835	728	1.563	130,25
41	Manz, Raik	JH	810	701	1.511	125,92
42	Kopf, Peter	JH	753	740	1.493	124,42
43	Link, Sven	AXA	733	748	1.481	123,42

Einzelmeisterschaft 2005

Gruppe: Damen A

Platz	Name	BSG	1. Antritt	2. Antritt	gesamt	Schnitt
1	Vogt, Karina	TEL	1.123	1.251	2.374	197,83
2	Brack, Bärbel	HHA	1.135	1.127	2.262	188,50
3	Schlawitscheck, Tanja	JH	1.079	1.153	2.232	186,00
4	Kaminski, Birgit	HHA	1.093	1.136	2.229	185,75
5	Hildemann, Martina	HEW	1.068	1.151	2.219	184,92
6	Missfeldt, Katharina	MAR	1.132	1.068	2.200	183,33
7	Endreß, Maren	DRB	1.144	1.046	2.190	182,50
8	Ermisch, Julia	DSO	976	1.163	2.139	178,25
9	Hedicke, Ilona	PAN	1.068	1.043	2.111	175,92
10	Schmooch, Sigrid	EON	1.027	1.082	2.109	175,75
11	Hamann, Astrid	BWV	1.061	1.046	2.107	175,58
12	Schmidtke, Peggy	VOF	1.057	1.044	2.101	175,08
13	Grohmann, Marlies	BWV	1.030	1.067	2.097	174,75
14	Lübbers, Sigrid	TNV	993	1.102	2.095	174,58
15	Barz, Petra	FAB	1.074	1.002	2.076	173,00
16	Schinck, Angelika	OTT	965	1.076	2.041	170,08
17	Benthien, Silke	P 2	1.002	1.037	2.039	169,92
18	Kotz, Britta	OTT	972	1.059	2.031	169,25
19	Jakubeit, Hildegard	DA	979	1.048	2.027	168,92
20	Wirschke, Michaela	V+W	1.043	981	2.024	168,67
21	Willert, Jutta	DB	1.051	962	2.013	167,75
22	Langbein, Pornphan	LSV	973	1.011	1.984	198,40
23	Rossow, Dagmar	AXA	994	985	1.979	164,92
24	Stier, Ingrid	DA	1.001	963	1.964	163,67
25	Arnoldi, Veronika	KOL	932	1.027	1.959	163,25
26	Ermisch, Dagmar	DSO	965	987	1.952	162,67
27	Römer, Heidi	BBK	911	1.023	1.934	161,17
28	Loss, Gisela	DA	904	1.013	1.917	159,75
29	Riegert, Jeannette	BBK	875	1.028	1.903	158,58
30	Lange, Dörte	NA	952	924	1.876	156,33
31	Böhnke, Katja	HM	935	931	1.866	155,50

Einzelmeisterschaft 2005

Gruppe: Damen B

Platz	Name	BSG	1. Antritt	2. Antritt	gesamt	Schnitt
1	Knight, Heike	OTT	1.051	982	2.033	169,42
2	Suhk, Sabine	P 2	1.034	984	2.018	168,17
3	Tessmann, Ilka	DRB	928	1.059	1.987	165,58
4	Dolge, Cornelia	HHA	963	1.011	1.974	164,50
5	Corleis, Tanja	DB	999	974	1.973	164,42
6	Bürgermeister, Helga	SVR	927	992	1.919	159,92
7	Bartz, Anja	OTT	955	956	1.911	159,25
8	Mietzner, Rosana	P 11	951	920	1.871	155,92
9	Reimann, Svenja	DRB	903	962	1.865	155,42
10	Basedow, Anja	DRG	978	872	1.850	154,17
11	Todt, Gunda	BWV	975	865	1.840	153,33
12	Eggert, Gerda	P 11	932	818	1.750	145,83

Einzelmeisterschaft 2005

Gruppe: Damen C

Platz	Name	BSG	1. Antritt	2. Antritt	gesamt	Schnitt
1	Böhlen v., Wiebke	PAN	978	995	1.973	164,42
2	Sitas, Bärbel	LSV	1.024	939	1.963	163,58
3	Unger, Margrit	TEL	989	960	1.949	162,42
4	Gardthausen, Iris	SVR	901	992	1.893	157,75
5	Lange, Birgit	HAS	961	942	1.903	158,58
6	Schildt, Brigitte	PBK	900	975	1.875	156,25
7	Stier, Gerda	DA	951	899	1.850	154,17
8	Mohrdieck, Claudia	BBK	945	899	1.844	153,67
9	Duve, Renate	LSV	934	888	1.822	151,83
10	Röpke, Heidi	BWR	877	927	1.804	150,33
11	Link, Regina	AXA	896	898	1.794	149,50
12	Hennes, Agnes	ALL	837	955	1.792	149,33
13	Vesper, Marlen	HEW	893	888	1.781	148,42
14	Fuchs, Olga	PAN	923	837	1.760	146,67
15	Rogge, Ellen	BWV	876	882	1.758	146,50
16	Müller, Antje	HAS	866	891	1.757	146,42
17	Güllnitz, Silke	OTT	902	846	1.748	145,67
	Göttel, Suzan	OTT	859	889	1.748	145,67
19	Ernst, Yvonne	JH	810	910	1.720	143,33
20	Metzke, Margitta	PAN	863	841	1.704	142,00
21	Schmidt, Annegret	PAN	885	774	1.659	138,25
22	Reszel, Saskia	OTT	864	792	1.656	138,00
	Kaden, Hannelore	DRB	814	842	1.656	138,00
24	Wiechmann, Tanja	SGS	795	859	1.654	137,83
25	Bauleke, Karin	OTT	777	865	1.642	136,83
26	Mecklenburg, Christa	P 11	751	816	1.567	130,58
27	Dreesen, Sigrid	VOF	820	717	1.537	128,08
28	Gerling, Birgitt	V+W	796	727	1.523	126,92
29	Waburg, Maja	DB	750	770	1.520	126,67

Einzelmeisterschaft 2005

Gruppe: Seniorinnen

Platz	Name	BSG	1. Antritt	2. Antritt	gesamt	Schnitt
1	Offermann, Monika	SVR	1.029	1.292	2.321	193,42
2	Behrendt, Traute	DSO	1.098	1.160	2.258	188,17
3	Tischler, Edith	DRB	1.050	1.142	2.192	182,67
4	Birkenfeld, Annemarie	JH	1.090	1.101	2.191	182,58
5	Stapelfeldt, Annegret	HSE	1.082	1.073	2.155	179,58
	Krupka, Gesine	HAS	1.070	1.085	2.155	179,58
7	Posack, Birgit	HAS	1.036	1.022	2.058	171,50
8	Sievers, Karin	RGE	1.009	1.020	2.029	169,08
9	Gerlach, Heidemarie	P 2	1.056	953	2.009	167,42
10	Braudorn, Ursula	LSV	970	965	1.935	161,25
11	Huck, Gerda	JH	925	1.002	1.927	160,58
12	Stölger, Waltraud	LSV	968	939	1.907	158,92
13	Stöbe, Lucie	JH	984	922	1.906	158,83
14	Heer, Lydia	LSV	958	944	1.902	158,50
15	Nabel, Erika	HEW	855	1.000	1.855	154,58
16	Krüger, Hertha	TCH	1.036	814	1.850	154,17
17	Stelter, Karin	SID	957	878	1.835	152,92
18	Ahrens, Käte	NA	850	899	1.749	145,75
19	Meier, Erika	JH	920	799	1.719	143,25
20	Bente, Sigrid	P 2	787	669	1.456	121,33
21	Hamack, Ingrid	SID	769	644	1.413	117,75

Einzelmeisterschaft 2005**Gruppe: Senioren A**

Platz	Name	BSG	1. Antritt	2. Antritt	gesamt	Schnitt
1	Hamann, Uwe	BWV	1.204	1.394	2.598	216,50
2	Haase, Michael	DH	1.263	1.263	2.526	210,50
3	Nickl, Gunther	HSE	1.264	1.208	2.472	206,00
4	Maltzahn, Axel	P 2	1.067	1.372	2.439	203,25
5	Matzke, Horst	SID	1.221	1.210	2.431	202,58
6	Stapelfeldt, Jürgen	HSE	1.179	1.191	2.370	197,50
7	Offermann, Werner	SVR	1.195	1.161	2.356	196,33
8	Fuchs, Uwe	BVT	1.078	1.254	2.332	194,33
9	Skalden, Winfried	BWV	1.092	1.208	2.300	191,67
10	Theus, Rainer	HEW	1.087	1.177	2.264	188,67
11	Frahm, Jörg	PAN	1.060	1.198	2.258	188,17
12	Naujack, Kurt	P 2	1.144	1.108	2.252	187,67
13	Dörfer, Wilfried	TCH	1.061	1.138	2.199	183,25
14	Winkler, Michael	DSO	1.111	1.059	2.170	180,83
15	Wiegand, Wolfgang	OTT	1.087	1.079	2.166	180,50
16	Milde, Stephan	BWV	1.014	1.150	2.164	180,33
17	Krüger, Jürgen	ESW	1.101	1.047	2.148	179,00
18	Kadatz, Jürgen	VOF	1.031	1.065	2.096	174,67
19	Fimmen, Norbert	BSW	1.057	1.037	2.094	174,50
20	Brüggmann, Helmut	FW	1.089	979	2.068	172,33
21	Stelzer, Klaus	P 2	943	1.088	2.031	169,25

Einzelmeisterschaft 2005

Gruppe: Senioren B

Platz	Name	BSG	1. Antritt	2. Antritt	gesamt	Schnitt
1	Ritz, Friedhold	BVT	1.273	1.328	2.601	216,75
2	Birkholz, Uwe	PAN	1.163	1.222	2.385	198,75
3	Behrends, Erich	BWV	1.125	1.176	2.301	191,75
4	Bertram, Dieter	BSW	1.177	1.114	2.291	190,92
5	Schmuck, Michael	P 2	1.112	1.163	2.275	189,58
6	Thun v., Klaus	V+W	1.230	1.013	2.243	186,92
7	Eberhard, Edgar	VOF	1.130	1.101	2.231	185,92
8	Nabel, Uwe	HEW	1.116	1.105	2.221	185,08
9	Fulbrecht, Jürgen	NA	1.172	1.041	2.213	184,42
10	Jacobs, Helmut	HEW	1.054	1.152	2.206	183,83
11	Feller, Uwe	AST	1.077	1.127	2.204	183,67
12	Landwehr, Max	BVT	1.104	1.091	2.195	182,92
13	Schubert, Kurt	LSV	987	1.194	2.181	181,75
14	Mohnke, Rolf	HAS	1.054	1.109	2.163	180,25
15	Christiansen, Jürgen	HEW	1.067	1.088	2.155	179,58
16	Kuhnt, Karl-Heinz	BWV	1.092	1.054	2.146	178,83
17	Holm, Peter	BVT	1.005	1.132	2.137	178,08
18	Ulbricht, Georg	P 2	1.093	1.040	2.133	177,75
19	Ruge, Günter	ESW	984	1.146	2.130	177,50
20	Rochmes, Georg	P 2	992	1.137	2.129	177,42
21	Meschke, Heinz	HOL	1.070	1.036	2.106	175,50
22	Weidling, Herbert	HEW	988	1.116	2.104	175,33
23	Koschlig, Gerhard	P 2	1.046	1.057	2.103	175,25
24	Weirauch, Arno	BWV	1.039	1.061	2.100	175,00
25	Marxen, Klaus	P 2	1.007	1.092	2.099	174,92
26	Scharfe, Gerd	SID	1.007	1.087	2.094	174,50
27	Todt, Wolfgang	BWV	1.000	1.086	2.086	173,83
28	Huck, Peter	JH	1.027	1.055	2.082	173,50
29	Hoffmann, Rolf	V+W	1.012	1.067	2.079	173,25
30	Wiese, Wilhelm	LSV	1.037	1.041	2.078	173,17
31	Stöbe, Hans	JH	1.019	1.056	2.075	172,92
32	Heer, Franz	LSV	1.086	986	2.072	172,67
33	Stelling, Günter	VOF	1.043	1.018	2.061	171,75
34	Unger, Herbert	TEL	972	1.085	2.057	171,42
35	Schulz, Burkhard	BWV	1.020	1.035	2.055	171,25
36	Melzer, William	NA	1.030	1.017	2.047	170,58
37	Krüger, Emanuel	TCH	1.090	956	2.046	170,50
38	Sitas, Peter	LSV	1.045	987	2.032	169,33

Einzelmeisterschaft 2005

Gruppe: Senioren B

Platz	Name	BSG	1. Antritt	2. Antritt	gesamt	Schnitt
39	Moritz, Hans-Jürgen	FW	982	1.043	2.025	168,75
40	Schmidtke, Heinz	BSW	978	1.000	1.978	164,83
41	Hoyer, Alfred	RGE	952	970	1.922	160,17
42	Buckmann, Günther	P 2	934	961	1.895	157,92
43	Behrens, Hubert	TRE	931	927	1.858	154,83
44	Meier, Arno	JH	988	868	1.856	154,67
45	Meins, Gerhard	HEW	913	929	1.842	153,50
46	Firmin, Willy	SID	905	903	1.808	150,67
47	Reichel, Peter	P 2	946	812	1.758	146,50
48	Köhler, Heinz	TRE	837	810	1.647	137,25

Ergebnisse der Punktspielsaison 2004 / 2005**DAMEN**

Klasse	S	08. Antritt	
SVR 1	2123	10	60
LSV 1	2046	8	53
P2 1	1961	5	51
HEW 1	2017	6	51
HM 1	1944	3	50
JH 1	2056	9	45
RGE 1	1898	1	36
LSV 2	1958	4	35
DRB 1	1916	2	34
OTT 1	2036	7	25

Klasse	S	09. Antritt	
SVR 1	2034	7	67
HM 1	2142	10	60
LSV 1	1926	3	56
HEW 1	1984	5	56
P2 1	1916	2	53
JH 1	1897	1	46
RGE 1	2038	8	44
DRB 1	2134	9	43
LSV 2	1929	4	39
OTT 1	2019	6	31

Klasse	A 1	07. Antritt	
ZIP 1	1899	7	48
P2 2	1841	6	47
JH 2	1919	8	41
LSV 3	1776	5	31
OTT 2	1677	2	25
SVR 2	1741	4	22
HEW 2	1670	1	21
P2 4	1704	3	17

Klasse	A 1	08. Antritt	
ZIP 1	1976	7	55
P2 2	1981	8	55
JH 2	1950	6	47
LSV 3	1722	4	35
OTT 2	1766	5	30
SVR 2	1721	3	25
HEW 2	1638	1	22
P2 4	1719	2	19

Klasse	A 2	08. Antritt	
ZIP 2	1949	7	45
P2 3	1805	3	43
STW 1	1829	4	35
V+W 1	1889	6	34
REW 1	1847	5	28
BWK 1	1785	2	20
LSV 4	1628	1	18

Klasse	A 2	09. Antritt	
ZIP 2	1887	5	50
P2 3	1904	6	49
STW 1	1822	4	39
V+W 1	1739	3	37
REW 1	1935	7	35
BWK 1	1628	1	21
LSV 4	1702	2	20

Bemerkungen:

Kl. S 09. Antritt LSV 1 Pins : 1926 Neue Punkteverteilung !

Höchste Einzelspiele :

Kl. S	09. Antritt	RGE 1	Sievers, Karin	257
Kl. S	09. Antritt	OTT 1	Schinck, Angelika	233

Höchste Dreierserien:

Kl. S	09. Antritt	HM 1	Gerdts, Sabine	624
Kl. S	08. Antritt	SVR 1	Offermann, Monika	619
Kl. S	09. Antritt	OTT 1	Schinck, Angelika	593
Kl. S	09. Antritt	DRB 1	Endreß, Maren	583

Höchste Mannschaftsdurchgänge :

Kl. S	09. Antritt	DRB 1	802
Kl. S	09. Antritt	HM 1	786
Kl. S	09. Antritt	OTT 1	764
Kl. S	08. Antritt	SVR 1	755
Kl. S	08. Antritt	LSV 1	752

Höchste Mannschaftsergebnisse :

Kl. S	09. Antritt	HM 1	2142
Kl. S	09. Antritt	DRB 1	2134
Kl. S	08. Antritt	SVR 1	2123

Ergebnisse der Punktspielsaison 2004 / 2005**HERREN**

Klasse	S	08. Antritt	
TEL 1	2345	7	83
BVT 1	2513	11	78
APC 1	2466	9	73,5
DH 1	2426	8	65
BWV 1	2520	12	54
HAS 1	2492	10	50
DSO 1	2223	3	48
HSE 1	2336	6	43
MAS 1	2096	1	41
BVT 2	2328	5	38,5
SGS 1	2218	2	29
SID 1	2292	4	21

Klasse	S	09. Antritt	
TEL 1	2331	12	95
BVT 1	2122	5	83
APC 1	2126	6	79,5
DH 1	2180	10	75
BWV 1	2127	7	61
HAS 1	2089	4	54
HSE 1	2298	11	54
DSO 1	1982	2	50
BVT 2	2133	8	46,5
MAS 1	0	0	41
SGS 1	2031	3	32
SID 1	2142	9	30

Klasse	A 1	09. Antritt	
BWV 2	2274	9	85
HHA 1	2273	8	72
HSH 1	2155	5	59
ED 1	2198	6	52
RGE 2	2283	10	49
TNV 1	1892	2	41
PET 1	2209	7	39
OLV 1	1603	1	37
VOF 1	2137	4	35
HAS 3	2071	3	26

Klasse	A 2	08. Antritt	
OTT 1	2207	10	68
LSV 1	2127	6	65
EAG 1	2167	8	55
JH 1	2094	5	45
EG 1	1534	1	44
DSO 2	2152	7	40,5
HOL 1	2196	9	38,5
AST 1	2041	4	36
P11 1	1997	2	28
HAS 4	2029	3	20

Klasse	A 3	08. Antritt	
PAN 1	2264	8	75
DB 1	2326	10	64
BWV 4	2269	9	46
V+W 1	2125	5	44
LSV 2	1940	1	41
P13 1	1982	2	37
HAS 2	2238	7	34
P2 2	2122	4	34
VOF 2	2053	3	33
FW 1	2195	6	32

Klasse	A 3	09. Antritt	
PAN 1	2085	3	78
DB 1	2453	10	74
BWV 4	2222	7	53
V+W 1	2094	4	48
HAS 2	2250	9	43
P13 1	2213	6	43
P2 2	2233	8	42
LSV 2	1961	1	42
FW 1	2150	5	37
VOF 2	2018	2	35

Klasse	A 4	07. Antritt	
BWV 3	2256	10	54,5
AIR 1	2247	9	50
HS 1	2155	5	43,5
TCH 1	1968	1	43,5
P2 1	2226	8	38
HEW 1	2115	3	37
OTT 2	2202	6	36
RGE 1	2034	2	31
MAR 1	2203	7	27
SPA 1	2128	4	24,5

Klasse	A 4	08. Antritt	
AIR 1	2213	8	58
BWV 3	1627	1	55,5
HS 1	2205	7	50,5
P2 1	2306	10	48
TCH 1	1987	2	45,5
HEW 1	2158	6	43
OTT 2	2017	3	39
MAR 1	2234	9	36
RGE 1	2138	4	35
SPA 1	2149	5	29,5

Klasse	B 1	09. Antritt	
HFT 1	2093	6	69
SVR 1	2021	5	67
P2 3	1965	3	58
DB 3	2123	8	55
EON 1	2159	9	43,5
EG 2	2212	10	43
BAT 1	1969	4	43
BP 1	1911	2	39,5
KOL 1	1888	1	38,5
STP 1	2115	7	37,5

Klasse	B 2	08. Antritt	
OIL 1	2172	9	59
HHA 2	2168	8	56
BBK 1	2178	10	56
DB 2	2139	7	53
ALL 1	1999	3	48
VOF 3	2012	4	41,5
STI 1	1919	1	36,5
CPN 1	1970	2	35
WLW 1	2124	6	29
LSV 3	2016	5	26

Klasse	B 3	08. Antritt	
BWV 5	2156	10	70
G+J 1	2053	7,5	61,5
HEW 2	2053	7,5	54,5
DRG 1	2023	6	53
FW 2	2153	9	46
DB 4	1951	3	38
BBK 2	2022	5	34
ALL 2	1833	1	30
BWR 1	1920	2	26
HSH 2	1958	4	26

Klasse	B 4	08. Antritt	
DA 1	1976	3	59
DRB 1	2149	9	58,5
ED 2	2087	7	56
HM 1	2185	10	46,5
BVT 3	1998	4	46
EON 2	2132	8	44
HEW 3	2068	5	40
ZIP 1	1974	2	31
BWV 6	2082	6	30
HIM 1	1929	1	29

Klasse	B 4	09. Antritt	
DA 1	2147	9	68
ED 2	2099	8	64
DRB 1	2015	3	61,5
HM 1	2070	7	53,5
BVT 3	2062	6	52
EON 2	2029	5	49
HEW 3	2027	4	44
BWV 6	2172	10	40
ZIP 1	1862	1	32
HIM 1	1988	2	31

Klasse	C 1	09. Antritt	
SPA 2	1954	4	78
IBM 1	2052	9	64
P13 2	2072	10	59,5
HAN 1	1966	6	59
FW 4	1442	1	50
HAS 7	1979	7	44
PRV 1	1997	8	43
LSV 5	1963	5	37
HS 2	1830	2	32
BWV 7	1862	3	28,5

Klasse	C 2	08. Antritt	
ED 3	1931	7	59
HLA 1	1870	6	56,5
REW 1	1979	8	54
VOF 5	2038	9	48,5
FW 3	1849	5	46
DAK 1	1787	3	45
HM 2	2081	10	44
BBK 3	1779	2	42
AXA 2	1778	1	29
SID 4	1837	4	16

Klasse	C 2	09. Antritt	
HLA 1	2006	7	63,5
ED 3	1904	3	62
REW 1	1922	4	58
VOF 5	1985	6	54,5
HM 2	2098	9	53
DAK 1	2025	8	53
BBK 3	2109	10	52
FW 3	1768	1	47
AXA 2	1835	2	31
SID 4	1964	5	21

Klasse	C 3	07. Antritt	
DA 2	2004	9	53
FAB 1	1941	6	51
S+H 2	1942	7	51
OTT 3	1873	2	41,5
DRG 2	1961	8	40
NA 2	1866	1	38,5
BBK 4	1901	3	37
DRB 3	2006	10	26
V+W 2	1911	5	25
BWR 2	1906	4	21

Klasse	C 3	08. Antritt	
DA 2	2005	10	63
S+H 2	1964	9	60
FAB 1	1954	7	58
BBK 4	1959	8	45
NA 2	1860	4	42,5
OTT 3	1797	1	42,5
DRG 2	1848	2	42
V+W 2	1876	6	31
DRB 3	1859	3	29
BWR 2	1874	5	26

Klasse	C 4	08. Antritt	
DAK 2	1900	8	66
PVG 1	1969	10	59
BVT 4	1810	4	57
KRV 1	1949	9	54
ZDF 1	1778	2	47
JH 3	1877	7	39
AAH 2	1876	6	33
WOP 1	1746	1	29
DRG 3	1870	5	28
PET 2	1779	3	28

Klasse	C 4	09. Antritt	
DAK 2	2142	10	76
PVG 1	2001	7	66
BVT 4	2004	8	65
KRV 1	1839	2	56
ZDF 1	2010	9	56
JH 3	1909	6	45
AAH 2	1828	1	34
WOP 1	1855	4	33
PET 2	1868	5	33
DRG 3	1847	3	31

Klasse	C 5	08. Antritt	
HEW 4	2062	10	61,5
DRB 2	1861	5	60
HAS 6	1934	8	57,5
TNV 2	1957	9	53
BSW 2	1845	4	48
G+J 3	1795	2	40
ED 4	1898	6	34
AS 1	1932	7	31
OTT 4	1810	3	29
SPA 4	1716	1	26

Klasse	C 6	08. Antritt	
HHA 3	2064	10	69
AAH 1	1923	7	60
BSW 1	1895	5	59
AIR 2	1996	8	53
EHL 1	1762	2	45
MAS 2	1845	4	36,5
HAS 5	1813	3	32
TEL 2	2007	9	31,5
AST 2	1906	6	30
NA 3	1704	1	23

Klasse	C 6	09. Antritt	
HHA 3	2162	10	79
AAH 1	2086	9	69
BSW 1	1960	6,5	65,5
AIR 2	1918	5	58
EHL 1	1960	6,5	51,5
MAS 2	2071	8	44,5
HAS 5	1895	2	34
AST 2	1906	4	34
TEL 2	1738	1	32,5
NA 3	1903	3	26

Klasse	C 7	08. Antritt	
AXA 1	2092	10	77
SID 2	1893	3	60
VOF 4	1917	4	54
G+J 2	2002	7	54
BFI 1	2037	9	44
P2 4	1931	5	43
KOL 2	1959	6	38
STW 1	2009	8	27
P74 1	1775	1	22
HHA 4	1806	2	21

Klasse	C 8	08. Antritt	
NA 1	1946	6	64
S+H 1	2172	10	58
STI 2	2099	9	56
JH 2	1975	7	50,5
LSV 4	1853	2	41
SID 3	2095	8	40
STW 2	1918	4	37
SPA 3	1805	1	34,5
IBM 2	1919	5	30
CLP 1	1872	3	29

Klasse	D 1	09. Antritt	
B36 1	1907	6	60
REW 2	1859	5	50
AW 1	2030	8	50
HAS 9	1764	2	44
HEW 5	2025	7	43
HLA 2	1794	4	39
G+J 4	1780	3	24,5
LSV 7	1679	1	13,5

Klasse	D 2	08. Antritt	
P2 5	1865	6	41
SID 6	1809	5	40
ED 5	1798	4	39
OIL 2	1892	7	38
HIM 2	1688	2	31
AS 2	1637	1	20
HAS12	1756	3	15

Klasse	D 2	09. Antritt	
SID 6	1877	6	46
ED 5	1914	7	46
P2 5	1828	4	45
OIL 2	1794	2	40
HIM 2	1849	5	36
AS 2	1826	3	23
HAS12	1737	1	16

Klasse	D 3	07. Antritt	
LEM 1	1953	8	47
BWV 8	1862	6	40
LUD 1	1883	7	36
HHA 5	0	0	33
WLW 2	1598	1	31
LSV 6	1667	3	22
HAS10	1788	5	22
EON 4	1600	2	17

Klasse	D 3	08. Antritt	
LEM 1	1720	4	51
BWV 8	1848	6	46
LUD 1	1802	5	41
HHA 5	1958	8	41
WLW 2	1691	3	34
LSV 6	1884	7	29
HAS10	1685	2	24
EON 4	1619	1	18

Klasse	D 3	09. Antritt	
LEM 1	1970	8	59
BWV 8	1710	4	50
LUD 1	1823	6	47
HHA 5	1784	5	46
WLW 2	1687	2	36
LSV 6	1870	7	36
HAS10	1584	1	25
EON 4	1707	3	21

Klasse	D 4	08. Antritt	
MON 1	1759	5	54
SVR 2	2122	8	51
EON 3	1776	6	40
HAS 8	1679	3	39
S+H 3	1842	7	34,5
DRG 5	1716	4	29
KOL 3	1625	2	25
DB 6	1526	1	15,5

Klasse	D 5	08. Antritt	
GEV 1	1899	8	57
SEB 1	1805	6	53
BWR 3	1801	5	42,5
HAS11	1839	7	39
PAN 2	1721	2	36,5
VTG 1	1662	1	25
BBK 5	1760	3	20
TRE 1	1784	4	15

Klasse	D 5	09. Antritt	
GEV 1	1777	6	63
SEB 1	1966	8	61
BWR 3	1869	7	49,5
HAS11	1718	4	43
PAN 2	1721	5	41,5
VTG 1	1673	3	28
BBK 5	1647	2	22
TRE 1	1483	1	16

Klasse	D 6	08. Antritt	
ESW 1	1911	7	50
AIR 3	1690	2	37
ZIP 2	1693	3	37
FAB 2	1726	5	34
HAN 2	1803	6	27
NA 4	1594	1	24
SPA 5	1694	4	15

Klasse	D 7	08. Antritt	
DA 3	1996	8	57,5
SGS 2	1729	3	39,5
DB 5	1747	4	36
VOF 6	1768	5	35
HAN 3	1983	7	34
JH 4	1870	6	33
PAN 3	0	0	28
AST 3	1525	2	24

Klasse	D 8	08. Antritt	
SID 5	2045	8	51
P11 2	1834	6	47
DRG 4	1925	7	43
ALL 3	1779	4	39
MBS 1	1792	5	36
BWK 1	1708	3	35
AXA 3	1668	2	28
P2 6	1404	1	9

Klasse	E 1	08. Antritt	
HAS16	1966	6	40
AST 5	1667	3	35
BSW 3	1786	5	28,5
V+W 3	1726	4	25
POL 1	1610	2	20,5
HAS14	1506	1	19

Klasse	E 1	09. Antritt	
HAS16	1722	6	46
AST 5	1568	3	38
BSW 3	1528	2	30,5
V+W 3	1637	5	30
HAS14	1633	4	23
POL 1	1101	1	21,5

Klasse	E 2	08. Antritt	
CON 1	2055	6	42
VOF 8	1589	3	36
DKY 1	1700	5	25
AST 4	1563	2	21
OIL 3	1292	1	20
CON 3	1614	4	18

Klasse	E 3	08. Antritt		Klasse	E 3	09. Antritt	
HAS15	1628	3	44	HAS15	1601	2	46
PAN 4	1760	6	38	PAN 4	1556	1	39
AXA 4	1646	4	28	AXA 4	1682	5	33
HAS13	1673	5	25	HAS13	1744	6	31
ESW 2	1537	1	20	ESW 2	1622	3	23
SID 7	1558	2	13	SID 7	1662	4	17

Klasse	E 4	08. Antritt	
CON 2	1835	5	46
PBK 1	1871	6	35
HM 3	1609	2	30
JH 5	1776	4	21
HHA 6	1694	3	19
VOF 7	1568	1	17

Bemerkungen :

Kl.	S	09. Antritt MAS 1	Nicht angetreten !
Kl.	A 1	09. Antritt OLV 1	Nur 3 Spieler !
Kl.	A 2	08. Antritt EG 1	Nur 3 Spieler !
Kl.	A 4	08. Antritt SPA 1	Pins : 2149 Neue Punkteverteilung !
Kl.	A 4	08. Antritt BWV 3	Nur 3 Spieler !
Kl.	B 2	08. Antritt STI 1	Pins : 1919
Kl.	C 1	09. Antritt FW 4	Nur 3 Spieler !
Kl.	C 7	08. Antritt P74 1	Pins : 1775
Kl.	D 3	07. Antritt HHA 5	0 Pkt. Uwe Bode ist nicht mehr in der 5. Mannschaft spielber.
Kl.	D 7	08. Antritt PAN 3	Nicht angetreten !
Kl.	E 1	09. Antritt POL 1	Nur 3 Spieler !
Kl.	E 2	08. Antritt OIL 3	Nur 3 Spieler !

Höchste Einzelspiele :

Kl. S	08. Antritt	HAS 1	Bellmann, Sven	268
Kl. S	08. Antritt	DH 1	Wendtlandt, Steffen	268
Kl. A 1	09. Antritt	OLV 1	Frank, Kai	259
Kl. D 3	09. Antritt	LEM 1	Augstein, Thomas	256
Kl. A 3	08. Antritt	DB 1	Rabe, Wilfried	255
Kl. B 1	09. Antritt	STP 1	König, Andreas	255
Kl. B 3	08. Antritt	BBK 2	Römer, Heidi	254

Höchste Dreierserien:

Kl. S	08. Antritt	DH 1	Wendtlandt, Steffen	708
Kl. S	08. Antritt	HAS 1	Bellmann, Sven	704
Kl. A 3	08. Antritt	DB 1	Rabe, Wilfried	698
Kl. S	08. Antritt	APC 1	Hersel, Peter	690
Kl. S	08. Antritt	BVT 1	Meuschke, Rolf	674
Kl. S	08. Antritt	BWV 1	Ohlhus, Thorsten	666
Kl. A 3	09. Antritt	DB 1	Kühne, Ralph	665
Kl. S	08. Antritt	BVT 1	Voss, Hendrik	664
Kl. S	08. Antritt	BWV 1	Behrends, Uwe	664
Kl. S	08. Antritt	SID 1	Matzke, Horst	663
Kl. S	09. Antritt	TEL 1	Unger, Stephan	663
Kl. S	08. Antritt	HAS 1	Jeckstat, Wolfgang	659
Kl. S	08. Antritt	BVT 1	Schulze, Oliver	655
Kl. A 1	09. Antritt	RGE 2	Reidt, Stephan	655
Kl. B 4	09. Antritt	DA 1	Loss, Jürgen	652
Kl. S	08. Antritt	DSO 1	Vogt, \$Berfd	650
Kl. B 2	08. Antritt	WLW 1	Gebauer, Ulf-Gerd	649
Kl. S	08. Antritt	TEL 1	Unger, Steohan	645
Kl. A 3	09. Antritt	P13 1	Ninnemann, Manfred	645
Kl. A 4	08. Antritt	MAR 1	Junge, Wolfgang	644
Kl. S	09. Antritt	HSE 1	Stapelfeldt, Jürgen	643
Kl. A 1	09. Antritt	PET 1	Mielisch, Bernd	643
Kl. A 2	08. Antritt	OTT 1	Santen, Mike	641
Kl. C 4	09. Antritt	DAK 2	Neubert, Dierk	638
Kl. S	08. Antritt	APC 1	Soppa, Hensi	636
Kl. A 4	07. Antritt	HS 1	Piecha, Gert	636
Kl. B 1	09. Antritt	STP 1	König, Andreas	635
Kl. B 3	08. Antritt	FW 2	Brüggmann, Helmut	635
Kl. C 6	09. Antritt	HHA 3	Bünning, Ulf	635
Kl. A 4	08. Antritt	AIR 1	Scharfe, Carsten	633
Kl. B 4	09. Antritt	HEW 3	Christiansen, Jürgen	633
Kl. A 1	09. Antritt	HHA 1	Martens, Stephan	630
Kl. B 4	08. Antritt	HM 1	Forkel, Werner	630
Kl. A 1	09. Antritt	BWV 2	Hamann, Uwe	629
Kl. S	09. Antritt	BVT 2	Ritz, Friedel	627
Kl. A 3	09. Antritt	DB 1	Nüschen, Manfred	627
Kl. S	08. Antritt	BVT 2	Ritz, Friedel	623
Kl. B 2	08. Antritt	OIL 1	Brauns, Dave	622
Kl. A 3	09. Antritt	PAN 1	Glaesel, Michael	621
Kl. A 4	07. Antritt	OTT 2	Bauleke, Kurt	621
Kl. D 2	08. Antritt	ED 5	Schooff, Daniel	621
Kl. S	08. Antritt	MAS 1	Gelhaus, Sven	620

Höchste Mannschaftsdurchgänge :

Kl. S	08. Antritt	BWV 1	893
Kl. S	08. Antritt	DH 1	886
Kl. S	08. Antritt	BVT 1	872
Kl. S	08. Antritt	HSE 1	862
Kl. S	08. Antritt	HAS 1	861
Kl. A 3	09. Antritt	DB 1	857
Kl. S	08. Antritt	APC 1	849
Kl. S	08. Antritt	APC 1	842
Kl. A 4	07. Antritt	BWV 3	841
Kl. B 4	08. Antritt	HM 1	840
Kl. S	08. Antritt	BWV 1	838
Kl. S	08. Antritt	HAS 1	834
Kl. A 3	08. Antritt	BWV 4	834
Kl. S	08. Antritt	BVT 1	831
Kl. A 4	08. Antritt	HEW 1	830
Kl. A 4	08. Antritt	P2 1	824
Kl. S	09. Antritt	HSE 1	822
Kl. A 3	08. Antritt	DB 1	816
Kl. A 4	07. Antritt	HS 1	816
Kl. S	08. Antritt	TEL 1	815
Kl. S	08. Antritt	SID 1	814
Kl. B 4	09. Antritt	BWV 6	814
Kl. S	08. Antritt	BVT 1	810
Kl. A 3	09. Antritt	BWV 4	809
Kl. S	08. Antritt	DH 1	808
Kl. S	09. Antritt	BWV 1	807
Kl. A 3	09. Antritt	DB 1	807
Kl. A 1	09. Antritt	PET 1	805
Kl. A 1	09. Antritt	RGE 2	805
Kl. B 1	09. Antritt	DB 3	800
Kl. S	08. Antritt	HSE 1	799
Kl. S	09. Antritt	TEL 1	799
Kl. A 4	08. Antritt	HS 1	798
Kl. S	08. Antritt	BVT 2	797
Kl. S	08. Antritt	HAS 1	797
Kl. S	09. Antritt	HSE 1	796
Kl. A 1	09. Antritt	HHA 1	795
Kl. A 3	09. Antritt	P2 2	795
Kl. S	08. Antritt	BVT 2	793
Kl. A 4	07. Antritt	SPA 1	792
Kl. A 4	08. Antritt	P2 1	791
Kl. S	08. Antritt	BWV 1	789
Kl. A 3	09. Antritt	DB 1	789
Kl. A 1	09. Antritt	ED 1	786
Kl. A 3	09. Antritt	P13 1	786
Kl. A 2	08. Antritt	LSV 1	784
Kl. A 4	07. Antritt	P2 1	783
Kl. S	08. Antritt	SID 1	782

Höchste Mannschaftsergebnisse :

Kl. S	08. Antritt	BWV 1	2520
Kl. S	08. Antritt	BVT 1	2513
Kl. S	08. Antritt	HAS 1	2492
Kl. S	08. Antritt	APC 1	2466
Kl. A 3	09. Antritt	DB 1	2453
Kl. S	08. Antritt	DH 1	2426
Kl. S	08. Antritt	TEL 1	2345
Kl. S	08. Antritt	HSE 1	2336
Kl. S	09. Antritt	TEL 1	2331
Kl. S	08. Antritt	BVT 2	2328
Kl. A 3	08. Antritt	DB 1	2326
Kl. A 4	08. Antritt	P2 1	2306
Kl. S	09. Antritt	HSE 1	2298
Kl. S	08. Antritt	SID 1	2292
Kl. A 1	09. Antritt	RGE 2	2283
Kl. A 1	09. Antritt	BWV 2	2274
Kl. A 1	09. Antritt	HHA 1	2273
Kl. A 3	08. Antritt	BWV 4	2269
Kl. A 3	08. Antritt	PAN 1	2264
Kl. A 4	07. Antritt	BWV 3	2256
Kl. A 3	09. Antritt	HAS 2	2250
Kl. A 4	07. Antritt	AIR 1	2247
Kl. A 3	08. Antritt	HAS 2	2238
Kl. A 4	08. Antritt	MAR 1	2234
Kl. A 3	09. Antritt	P2 2	2233
Kl. A 4	07. Antritt	P2 1	2226
Kl. S	08. Antritt	DSO 1	2223
Kl. A 3	09. Antritt	BWV 4	2222
Kl. S	08. Antritt	SGS 1	2218
Kl. A 3	09. Antritt	P13 1	2213
Kl. A 4	08. Antritt	AIR 1	2213
Kl. B 1	09. Antritt	EG 2	2212
Kl. A 1	09. Antritt	PET 1	2209
Kl. A 2	08. Antritt	OTT 1	2207
Kl. A 4	08. Antritt	HS 1	2205
Kl. A 4	07. Antritt	MAR 1	2203
Kl. A 4	07. Antritt	OTT 2	2202



SPIELAUSSCHUSS FUSSBALL

Sprechstunden jeden Donnerstag von 16.30 – 17.30 Uhr in der
Verbandsgeschäftsstelle Zimmer 11.

Inhaltsverzeichnis	Seite
1. Anrufe am Mittwoch in der Verbandsgeschäftsstelle	1
2. Einladung des Betriebssportverbandes Schleswig-Holstein	1
3. Hinweise zum Spielbetrieb 2005	2
4. Spielberechtigung Fußball (Auszug aus der Spielordnung)	2

Anlage 1	Protokoll zur 49. Fußball-Spartenleiter-Versammlung
Anlage 2	Spielpläne der Hallenendrunden Herren, Alte Herren und Senioren
Anlage 3	Rahmenterminkalender und Auf- und Abstiegsregelung Spielserie 2005
Anlage 4	Klasseneinteilung Spieljahr 2005

Terminübersicht

Samstag	26.02.05	Endrunde Hallenmeisterschaft Herren und Alte Herren
Freitag	04.03.05	Verbandsmitteilung 4/2005
Samstag	05.03.05	Endrunde Hallenmeisterschaft Senioren
Montag	04.04.05	Beginn der Punktspielrunde 2005 aller Klassen
Montag	18.04.05	Beginn der Pokalspielrunde 2005 aller Klassen

1. Anrufe am Mittwoch in der Verbandsgeschäftsstelle

Für eine reibungslose Arbeit der Geschäftsstelle werden die BSGen gebeten am Mittwoch auf telefonische Anfragen zu verzichten.

2. Einladung des Betriebssportverbandes Schleswig-Holstein

Der Betriebssportverband Schleswig-Holstein veranstaltet auch in diesem Jahr wieder Hallenfussballturniere.

Termin:

Sonnabend, 02. April 2005, 10.00 – 17.00 Uhr in Itzehoe (Startgeld 26.00 €).

Gastmannschaften des BSV Hamburg sind herzlich willkommen. Nähere Einzelheiten sind über die Geschäftsstelle des BSV Hamburg zu erfragen.

3. Hinweise zum Spielbetrieb für das Jahr 2005

Wir weisen nochmals daraufhin, dass die Platzwarte der städtischen Sportanlagen das Hausrecht ausüben. Sie sind berechtigt, die Plätze wegen Unbespielbarkeit zu sperren. Ihren Anweisungen ist Folge zu leisten.

Die Schiedsrichter und die Mannschaften haben sich dieser Entscheidung ohne Kommentar zu fügen.

Außerdem ist der Verzehr von alkoholischen Getränken/Bier, das Rauchen in den Umkleieräumen und das Mitführen von Tieren grundsätzlich verboten.

Die Ordnung über Spielberechtigung in der gültigen Fassung vom 23.03.04 und die Spielordnungen Fußball und Fußball-Kleinfeld in der gültigen Fassung vom 14.05.04

sind über www.bsv-hamburg.de einzusehen.

Der Spielausschuss Fußball wird in loser Folge außerdem über das Verbandsmitteilungsblatt die wichtigsten Regeln in Auszügen darstellen.

4. Spielberechtigung Fußball (Auszug aus der Spielordnung)

Spielberechtigt für Punkt- und Pokalspiele sind Spieler, für die ein **gültiger Spielerpass** ausgestellt ist und für die die Bestimmungen der Ordnung für Spielberechtigung im Betriebssportverband Hamburg erfüllt sind.

In Herrenmannschaften dürfen nur Spieler mitwirken, die bei Beginn der Spielserie das 17. Lebensjahr vollendet haben.

In „Alte Herren-Mannschaften“ dürfen nur Spieler teilnehmen, die das 32. Lebensjahr, in „Senioren-Mannschaften“ nur solche, die das 40. Lebensjahr und in „Damen-Mannschaften“ nur Spielerinnen, die das 16. Lebensjahr im Lauf des jeweiligen Kalenderjahres vollendet haben.

Zusätzlich dürfen in „Alte Herren-Mannschaften“ je Spiel 2 Spieler, die im Laufe des jeweiligen Kalenderjahres das 30. Lebensjahr vollendet haben, in „Senioren-Mannschaften“ je Spiel 3 Spieler, die das 37. Lebensjahr im Laufe des jeweiligen Kalenderjahres vollendet haben, eingesetzt werden.

Der Spielausschuss
gez. Klaus Horlamus

Betriebssportverband Hamburg e. V.
- Spielausschuss Fußball -

Hamburg 14.2.2005

PROTOKOLL

über die 49. Fußball-Spartenleiter-Versammlung am 3.2.2005 im Kasino der
Hamburg-Mannheimer im ehemaligen Shell-Haus, Überseering 35

Beginn: 18.10 Uhr

Ende: 19.50 Uhr

anwesend: 50 Betriebssportgemeinschaften mit 66 Teilnehmern sowie Gästen

In den Verbandsmitteilungsblättern 16/2004 vom 10.12.2004 und 1/2005 vom 7.1.2005 wurde zu dieser Versammlung eingeladen. Nach der vorgelegten Tagesordnung wurde verfahren.

TO 1) Begrüßung

- a) Gerhard Möller (Obmann) begrüßt alle Teilnehmer zur 49. Spartenleiter-Versammlung.
Er begrüßt die Gäste vom Vorstand, vom Ehrenrat, vom Berufungsausschuss und vom Schiedsrichterausschuss des Betriebssportverbandes sowie die Herren Pilgenröther und v. Soosten vom Spielausschusses des HFV.
- b) An die Vertreter der Hamburg-Mannheimer, insbesondere an Frau Semtur und Herr Warnecke ergeht der Dank, dass diese Versammlung im Kasino der Hamburg-Mannheimer stattfinden konnte.
- c) Es wird stellvertretend für alle im letzten Jahr verstorbenen Sportkameraden den verstorbenen Kameraden G. von Behren, W. Stahl, W. Engelmann und W. Warnk gedacht

TO 2) Ehrungen

Mit der silbernen Ehrennadel für langjährige Tätigkeiten als Spartenleiter wurden geehrt: Peter Neef (Kühne & Nagel), Reiner Reißner (Bez.A. Altona), Klaus Baumgardt (Umweltbehörde) und in Abwesenheit Klaus Göß (SG Stern).

TO 2 b) Betriebskosten ab 2006

Ingo Aurin (Vorsitzender der Betriebssportverbandes) gibt einen kurzen Überblick auf die vom Hambnurger Senat beschlossenen Betriebskostenabrechnungen für Sportstätten ab 2006. Für den Betriebssport ist bis jetzigen Zeitpunkt noch keine Lösung in Sicht.

TO 3) Rückblick 2004 und Vorschau 2005 des Spielausschusses

- a) Die Zusammensetzung des Spielausschusses hatte sich nach der letztjährigen Spartenleiterversammlung erheblich geändert.
Trotz seines Ausscheidens aus dem Spielausschuss ist der Sportkamerad Klaus Horlamus aber weiterhin bei der Zusammenstellung des Verbandsmitteilungsblattes behilflich.
Der Sportkamerad Günther Falk wurde hinsichtlich der Spielansetzungen durch

die Sportkameraden Roland Rohde und Stephan Wiegrefe ersetzt.
Der Sportkamerad Günter Wylk ist leider seit August letzten Jahres schwer erkrankt.

- b) Die Zahl der gemeldeten Mannschaften ist gegenüber dem Vorjahr leicht gestiegen.
Es hatten 244 Mannschaften gemeldet (Vorjahr: 230). Im Laufe des Jahres wurden 19 Mannschaften zurückgezogen oder gestrichen. Die Zahl der Kleinfeldmannschaften erhöhte sich auf 75 Mannschaften.

Alle Meistermannschaften werden nochmals beglückwünscht.

- c) Leider ist die Zahl der dem Spielausschuss durch die Bezirksämter zur Verfügung gestellten Sportanlagen rückläufig. Insbesondere fehlt es an Kleinfeldanlagen (Tore).
Ab dem Spieljahr 2006 wird die Situation sicherlich nicht besser, das geplant ist, die Bewirtschaftung der Sportanlagen ausschließlich in die Zuständigkeit der Sportvereine übergehen zu lassen.
- d) Die Anzahl der Feldverweise und der Verhandlungen vor dem Spielausschuss ist weiterhin rückläufig.
- e) An der Hallenmeisterschaft nahmen 50 Mannschaften teil. Der Meister des Herrenturniers ist automatisch für die seit einigen Jahren stattfindende Deutschen Meisterschaft der Betriebssportmannschaften qualifiziert.
- f) Zum Norddeutschen Betriebssportfest in Glückstadt hatten 16 Mannschaften gemeldet (Sieger: Kartoffel Matthies).
- g) Für das Spieljahr 2005 haben bisher 222 Mannschaften gemeldet, davon alleine für die Kleinfeldrunde 80 Mannschaften.
- h) Die Hallenmeisterschaft 2005 ist bereits mit 58 Mannschaften angelaufen.
- i) Das Norddeutschen Betriebssportfest findet, entgegen der Ankündigung, ohne Hamburger Beteiligung statt.

Zum Abschluss seines Berichtes bedankt sich Sportkamerad Möller für die Zusammenarbeit bei allen Spartenleitern, beim Vorstand des BSV, bei den Mitarbeitern der Geschäftsstelle, beim Schiedsrichterausschuss, bei den Mitgliedern des Spielausschusses des HFV und bei den Sportreferenten der Bezirksämter.

Ein persönlicher Dank geht an die Kollegen des Spielausschusses für die im letzten Jahr geleistete Arbeit.

TO 4) Aussprache

Keine Wortmeldungen.

TO 5) Klasseneinteilung für das Spieljahr 2004

Die Klasseneinteilung wird erstmals vom SpK. Roland Rohde (Mitglied des Spielausschusses) vorgetragen.

TO 6) Beschlussfassung über Anträge

Der Antrag der BSG Max Planck Institut hinsichtlich des Einsatzes von Frauen in Männermannschaften wird zurückgestellt. Von Seiten des Spielausschusses wird geprüft, ob Ausnahmen von den Regularien der FIFA, des DFB und des HFV für den Betriebssport möglich sind.

Der Antrag des FC Golden Oldies hinsichtlich von Beitragskürzungen für die spielfreie Zeit ist durch den Vorstand des BSV zu entscheiden (nicht durch einzelne Spielausschüsse).

TO 7) Verschiedenes

SpK. Jenke (Schiedsrichterausschuss)

Die Anzahl der Schiedsrichter ist weiterhin rückläufig. Für die im April beginnende Spielzeit liegen z. Zt. 139 Schiedsrichtermeldungen vor. Für 90 gemeldete Mannschaften sind bisher keine Schiedsrichtermeldungen eingegangen.

SpK. Kichniawy (Spielausschuss Fußball)

Es wird klargestellt, das Spielverlegungen grundsätzlich kostenpflichtig sind (25,- €). Von den Kosten wird jedoch bei schriftlicher Einzelfallbegründung abgesehen, wenn diese Spielverlegung nicht zu vermeiden war, z. B. durch einen Sondereinsatz bei Zoll, Polizei oder Feuerwehr, durch kurzfristige Personalversammlungen u. ä..

Eine Änderung des Spielbeginns stellt keine Verlegung dar.



Milton Kichniawy
(Mitglied des Spielausschusses)

Endrunde

Herren

Spielzeit 1 x 10 Minuten ohne Seitenwechsel
 Die jeweils erstgenannte Mannschaft führt den Anstoss aus.

Halle Halstenbeker Str.

26.02.2005

9.00

Hmb.-Mannheimer
 NDR Lokstedt
 Polizei Hamburg
 Zoll / HWW
 ARGE / GSV
 Wandsbek 75 / FAE

9.00 Hmb.-Mannheimer	- NDR Lokstedt	_____
9.11 Polizei Hamburg	- Zoll / HWW	_____
9.22 ARGE / GSV	- Wandsbek 75 / FAE	_____
9.33 Polizei Hamburg	- Hmb.-Mannheimer	_____
9.44 NDR Lokstedt	- ARGE / GSV	_____
9.55 Zoll / HWW	- Wandsbek 75 / FAE	_____
10.06 Hmb.-Mannheimer	- ARGE / GSV	_____
10.17 Polizei Hamburg	- Wandsbek 75 / FAE	_____
10.28 NDR Lokstedt	- Zoll / HWW	_____
10.39 ARGE / GSV	- Polizei Hamburg	_____
10.50 Wandsbek 75 / FAE	- Hmb.-Mannheimer	_____
11.01 NDR Lokstedt	- Polizei Hamburg	_____
11.12 Zoll / HWW	- ARGE / GSV	_____
11.23 Wandsbek 75 / FAE	- NDR Lokstedt	_____
11.34 Hmb.-Mannheimer	- Zoll / HWW	_____

Endrunde

Alte Herren

Spielzeit 1 x 10 Minuten ohne Seitenwechsel
Die jeweils erstgenannte Mannschaft führt den Anstoss aus.

Halle Chemnitzstr.

26.02.2005

9.00

Staffel A

Staffel B

Bundesverkehrsbeh.
W.-B. Allianz/Philips
Deutsche Bank
2. Staffel 4

Bez.A. Eimsbüttel
Zoll / HWW
1. Staffel 4
Klinikum Nord

9.00 A Bundesverkehrsbeh.	- W.-B. Allianz/Philips	_____
9.11 A Deutsche Bank	- 2. Staffel 4	_____
9.22 B Bez.A. Eimsbüttel	- Zoll / HWW	_____
9.33 B 1. Staffel 4	- Klinikum Nord	_____
9.44 A W.-B. Allianz/Philips	- 2. Staffel 4	_____
9.55 A Bundesverkehrsbeh.	- Deutsche Bank	_____
10.06 B Zoll / HWW	- Klinikum Nord	_____
10.17 B Bez.A. Eimsbüttel	- 1. Staffel 4	_____
10.28 A 2. Staffel 4	- Bundesverkehrsbeh.	_____
10.39 A W.-B. Allianz/Philips	- Deutsche Bank	_____
10.50 B Klinikum Nord	- Bez.A. Eimsbüttel	_____
11.01 B Zoll / HWW	- 1. Staffel 4	_____

Zwischenrunde

11.25 1 Sieger Gruppe A	- Zweiter Gruppe B
11.36 2 Zweiter Gruppe A	- Sieger Gruppe B

Endspiele

12.00 Verlierer Zw 1	- Verlierer Zw 2
12.15 Sieger Zw 1	- Sieger Zw 2

Endrunde

Senioren

Spielzeit 1 x 10 Minuten ohne Seitenwechsel
 Die jeweils erstgenannte Mannschaft führt den Anstoss aus.

Halle Böttcherkamp 05.03.2005 9.00

Gruner + Jahr
 ASTRA
 Reemtsma/Rapid
 BWVL
 Deutsche Bank
 Polizei Hamburg

9.00 Gruner + Jahr	- ASTRA	_____
9.11 Reemtsma/Rapid	- BWVL	_____
9.22 Deutsche Bank	- Polizei Hamburg	_____
9.33 Reemtsma/Rapid	- Gruner + Jahr	_____
9.44 ASTRA	- Deutsche Bank	_____
9.55 BWVL	- Polizei Hamburg	_____
10.06 Gruner + Jahr	- Deutsche Bank	_____
10.17 Reemtsma/Rapid	- Polizei Hamburg	_____
10.28 ASTRA	- BWVL	_____
10.39 Deutsche Bank	- Reemtsma/Rapid	_____
10.50 Polizei Hamburg	- Gruner + Jahr	_____
11.01 ASTRA	- Reemtsma/Rapid	_____
11.12 BWVL	- Deutsche Bank	_____
11.23 Polizei Hamburg	- ASTRA	_____
11.34 Gruner + Jahr	- BWVL	_____

Legende:

Aufst. = Aufsteiger

Abst. = Absteiger

VL = Verbandsliga

Ham. = Landesliga Hammonia

Han. = Landesliga Hansa

BL = Bezirksliga

BK = Bezirksklasse

Neu = erstmalig für die Klasse gemeldet

Herren

Verbandsliga S1

1	SG Stern	
2	Weiß Blau Allianz 1	
3	Jungheinrich	
4	Kessler Heinicke	
5	Lufthansa SV 1	
6	Polizei Hamburg 2	Aufst. Ham.
7	NDR / Lokstedt	Aufst. Ham.
8		

Verbandsliga S2

1	Polizei Hamburg 1	
2	Agentur für Arbeit	
3	Holsten Brauerei	
4	Gruner & Jahr 1	
5	AdvoCard	Aufst. Han.
6	Lufthansa SV 2	Aufst. Ham.
7	Airbus Hamburg 1	Aufst. Han.
8		

Landesliga Hammonia

1	Deutsche BP	Abst. VL
2	ALD Autoleasing	
3	Kartoffel Matthies 1	
4	Reemtsma / Rapid 1	
5	KSK Südholstein	
6	Weiß Blau Allianz 2	
7	HHLA Bukai 1	
8	Eurogate	
9	Zoll / HWW 2	Aufst. BL 1
10	SEB AG	Aufst. BL 1
11	Dresdner Bank	Aufst. BL 2
12		

Landesliga Hansa

1	Volksfürsorge 1	Abst. VL
2	Zoll / HWW 1	Abst. VL
3	Otto Hamburg 1	
4	Hauni 1	
5	Raffay	
6	Wandsbek 75 / FAE	
7	Hillmann & Ploog	
8	Still	
9	Hapag Lloyd / VTG 1	
10	UNI Bundeswehr	Aufst. BL 1
11	Ethicon	Aufst. BL 2
12		

Bezirksliga 1

1	HEW 1	Abst. Ham.
2	Evang. Stiftung 1	Abst. Han.
3	Deutscher Ring 1	
4	Protein	
5	Haspa 1	
6	Hypovereinsbank	
7	Oceangate	Aufst. BK 2
8	Signal / Iduna / Funk 1	Aufst. BK 1
9	Inter / HHA	Aufst. BK 1
10	Papier Union	Aufst. BK 1
11	UNO Werbegestaltung	Aufst. BK 1
12		

Bezirksliga 2

1	HSH Nordbank	Abst. Ham.
2	Minimalistas	
3	E.C.H. Will	
4	Flughafen Hamburg 1	
5	Hambg. Mannheimer 1	
6	Hanse-Merkur	
7	GdV Dienstleistung	
8	Germanischer Lloyd	Aufst. BK 2
9	NDR / Rothenbaum	Aufst. BK 2
10	Stadtpark Kickers	Aufst. BK 2
11	Desy 1	Aufst. BK 1
12		

Herren

Bezirksklasse 1

1	Lufthansa SV 3	
2	Klinikum Nord	
3	Skymaster 02 Stapelf.	
4	Max Planck	
5	PWC Hbg.	
6	Commerzbank	Neu
7	HSE	Neu
8	Feuerwehr 1	Neu
9	Citti	Neu
10	FEG Bergedorf	Neu
11	BWVL 1	Neu
12	Axel Springer 1	Neu

Bezirksklasse 2

1	Gesamthafen	
2	HCCR	
3	Merkel / Heinemann	
4	Die Heizer	
5	HanseNet	Neu
6	DEK	Neu
7		
8		
9		
10		
11		
12		

Alte Herren Staffel S

1	Weiß Blau Allianz 3	
2	Deutsche Bank 1	
3	Gruener & Jahr 2	
4	Weiß Blau Allianz 4	
5	Feuerwehr 2	
6	FC Golden Oldies	
7	Hermes Schleifm.	
8	Airbus Hamburg 2	
9	Panasonic	Aufst. A
10	Polizei Hamburg 3	Aufst. A
11	Hapag Lloyd / VTG 2	Aufst. A
12		

Alte Herren Staffel A

1	Signal / Iduna / Funk 2	Abst. S
2	PA 74	Abst. S
3	Flügelrad	
4	Flughafen Hamburg 2	
5	Nachrichtentechnik	
6	Lufthansa SV 4	
7	LVA 1	
8	Bran & Luebbe	Aufst. B
9	Rotation Meisenfrei	Aufst. B
10	Sperrmüll	Aufst. B
11	HEW	Aufst. B
12		

Alte Herren Staffel B

1	PA 11	Abst. A
2	UK Eppendorf	Abst. A
3	HHPG Blind Rivets	Abst. A
4	Axel Springer 2	
5	Haspa 2	
6	Hambg. Mannheimer 2	
7	BBF Langenfelde 1	
8	Kartoffel Matthies 2	
9	Bezirk Eimsbüttel 1	
10	DPA	Neu
11	Gerling Hamburg	Neu
12	Stadtreinigung 1	Neu

Deutscher Ring 2 (AH) nur für Pokal gemeldet.

Senioren Staffel S

1	Grüner & Jahr 3	
2	Reemtsma / Rapid 2	
3	Deutsche Bank 2	
4	Astra	
5	Evang. Stiftung 2	
6	SV Rot Gelb1	
7	Feuerwehr 3	
8	Airbus Hamburg 3	
9	Polizei Hamburg 3	Aufst. A
10	HWW / Zoll	Aufst. A
11		
12		

Senioren Staffel A

1	Beiersdorf 1	Abst. S
2	Otto Hamburg 3	
3	Edeka	
4	Weiß Blau Allianz 5	
5	Desy 2	
6	Kartoffel Matthies 3	
7	Deutsche Telekom	
8	Railion Hamb. Hafen	Aufst. B
9	Signal / Iduna / Funk 3	Aufst. B
10	ev. Stift. / Otto	Aufst. B
11		
12		

Senioren Staffel B

1	Volksfürsorge 2	Abst. A
2	Deutsche Bank 3	Abst. A
3	HHLA Bukai 2	
4	Bezirksamt Altona	
5	Hamb. Mannheimer 3	
6	Finanzbeh. Hamb.Str.	
7	BBF Langenfelde 2	
8	Baubehörde	
9	Deutscher Ring 3	
10	Carl Tiedemann	Abst. S
11		
12		

**Herren
Kleinfeld Staffel S**

1	Stadtw. Norderstedt	
2	HEK	
3	Fiat	
4	St. Markus	
5	Shell Grasbrook	
6	BG 36	
7	Transport. United	Aufst. A1
8	Kravag	Aufst. A1
9	Fielmann	Aufst. A2
10	Sasol Wax	Aufst. A2
11		
12		

**Herren
Kleinfeld Staffel A1**

1	Creditreform	Abst. S
2	BG Fahrzeughalt.	Abst. S
3	Deutscher Ring 4	
4	DG Hyp	
5	Innovas	
6	Grone Jaz	
7	Barmer	Aufst. B1
8	Euler Hermes Kredit	Aufst. B1
9	AON Jauch&Hübener	Aufst. B1
10	Airbus Hamburg 4	Aufst. B1
11		
12		

**Herren
Kleinfeld Staffel A2**

1	Handelskammer	
2	KMPG	
3	BUK	
4	DAK	
5	Premiere	
6	Budni	
7	Velta01	Aufst. B2
8	e.on Hanse	Aufst. B2
9	Pflegen und Wohnen	Aufst. B2
10	Egon von Ruville	Aufst. B1
11		
12		

**Herren
Kleinfeld Staffel B1**

1	Haspa 3	Abst. A2
2	CPCorporate Planning	Abst. A1
3	Condor	
4	FC Gramkow	
5	ITG	
6	Arge GSV e. V.	
7	Dakota Food	
8	Beiersdorf 2	Neu
9	Sudamero 1	Neu
10	Hamburger Gerichte 1	Neu
11	Barclaycard Hamburg	Neu
12	Feldjäger	Neu

**Herren
Kleinfeld Staffel B2**

1	Kühne & Nagel	
2	DBV Winterthur	
3	FC VIA e. V.	
4	Volksfürsorge 3	
5	Haspa 4	
6	Omya Peralta GmbH	
7	LVA 2	
8	Techniker Krankenk.	Neu
9	FEI Hamburg	Neu
10	SAGA	Neu
11	Metro	Neu
12	Otto Hamburg 2	Neu

**Alte Herren
Kleinfeld Staffel S**

1	Norddt. Affinierie	
2	Frachtpost NL. Hbg.	
3	Provinzial	
4	Hauni 2	
5	e.on Hanse 2	
6	AKN / VHH	
7	Umweltbehörde	
8	Bezirk Eimsbüttel 2	Aufst. A
9	FC Hecke / HHA	Aufst. A
10	das Taxi	Aufst. A
11		
12		

**Alte Herren
Kleinfeld Staffel A**

1	VBG BV 2	Abst. S
2	BFC Larose	
3	Norbert und Feiglinge	
4	Flowserve	
5	Otto Hamburg 4	
6	Montblanc	Neu
7	Bundesverkehrsbeh.	Neu
8	PA 20	Neu
9	Hamburger Gerichte	Neu
10	Stadtreinigung 2	Neu
11	PA 13 / FA 1	Neu
12	Hygiene Institut	

Sudamero 2 (AH) hat nur Pokal gemeldet.

**Senioren
Kleinfeld Staffel S**

1	HHA 1	Neu
2	HHA	Neu
3	BWVL 2	Neu
4	HEW 3	Neu
5	Northrop	Neu
6		
7		
8		
9		
10		
11		
12		

Namensänderung:

Weiß Blau Allianz / Philips 1 (1.H.) = Weiß Blau Allianz Hamburg 2
 Weiß Blau Allianz / Philips 2 (AH) = Weiß Blau Allianz Hamburg 3
 Vereinsbank- und Westbank = Hypovereinsbank
 Deutsche Bank = Sportgemeinschaft Deutsche Bank Deutschland e.V.
 Pleuger Worthington = Flowserve
 DEA Grasbrook = Shell Grasbrook
 Blau Gelb 55 = Betriebssportgemeinschaft Axel Springer
 DB Cargo = Railion Hamburg Hafen

Ummeldungen:**Herren:**

Sudamero in Kfd. Herren
 Techniker Krankenkasse in Kfd. Herren
 SAGA in Kfd. Herren
 Metro in Kfd. Herren
 DPA in Kfd. Herren
 Montblanc in Kfd. AH
 Beiersdorf 1 (wird 2) in Kfd. Herren
 Northrop in Kfd. Senioren
 Otto Hamburg 2 in Kfd. Herren

Alte Herren:

Hamburger Gerichte in Kfd. AH
 BWVL in Kfd. AH
 Bundesverkehrsbehörden in Kfd. AH

Senioren:

HHA 1 in Kfd. Sen

Kleinfeld Herren:

Commerzbank in Herren
 Stadtreinigung in Kfd. AH
 PA 13 / FMA 1 in Kfd. AH
 PA 20 in Kfd. AH

Kleinfeld AH

HHA 2 in Kfd. Sen

Nicht gemeldet:**Herren**

Thyssen Fahrtreppen
 Willy Tiedtke
 SC Eberts
 SC Rot Gelb 1
 Bellini
 Stern 84 1
 Sport-Mikrofon
 AK Eilbek

Alte Herren:

Stern 84 2

Kleinfeld Herren:

Kalorimeta
 Siemens
 Pentax

Kleinfeld Alte Herren:

Baubehörde 2
 Rot Weiß LUV
 Flughafen 3
 Haspa 5

Senioren:

Lufthansa SV 5
 ESW & STN

Kleinfeld Alte Herren nur Pokal:

SC Uni

Am Montag, den 04.04.2005 beginnen die Punktspielrunden aller Klassen.

Am Montag, den 18.04.2005 beginnen die Pokalrunden aller Klassen.

Auf - und Abstiegsregelung Spieljahr 2005

	<u>Aufstieg</u>	<u>Abstieg</u>
Verbandsliga 1	. / .	7 & 8
Verbandsliga 2	. / .	7 & 8
Landesliga Hammonia	1 & 2	11 & 12
Landesliga Hansa	1 & 2	11 & 12
Bezirksliga 1	1 & 2	11 & 12
Bezirksliga 2	1 & 2	11 & 12
Bezirksklasse 1	1 & 2	. / .
Bezirksklasse 2	1 & 2	. / .
Alte Herren S	. / .	10 & 11
Alte Herren A	1 & 2	10 & 11
Alte Herren B	1 & 2	. / .
Senioren S	. / .	9 & 10
Senioren A	1 & 2	9 & 10
Senioren B	1 & 2	. / .
Kleinfeld Herren S	. / .	7 bis 10
Kleinfeld Herren A 1	1 & 2	9 & 10
Kleinfeld Herren A 2	1 & 2	9 & 10
Kleinfeld Herren B 1	1 & 2	. / .
Kleinfeld Herren B 2	1 & 2	. / .
Kleinfeld Alte Herren S	. / .	9 & 10
Kleinfeld Alte Herren A	1 & 2	. / .
Kleinfeld Senioren	. / .	. / .

Der 1. und 2. der jeweiligen Verbandsliga Staffeln Herren kommt ins Halbfinale.

Die Gewinner spielen um die Hamburger Meisterschaft,

die Verlierer spielen um den ALLIANZ - Pokal.

SPIELAUSSCHUSS HANDBALL

Sprechzeit: Dienstags von 17:00 Uhr bis 18:00 Uhr in den Räumen des
Betriebssportverbandes, Tel. 23 37 77 / 78 - FAX 23 37 11

Email: info@bsv-hamburg.de, Internet: www.BSV-Hamburg.de



Das nächste Verbandsmitteilungsblatt erscheint am: 04. März 2005

Inhaltsverzeichnis

1. Spielplanänderung (siehe Anlage)
2. Ergebnisse der Hallenserie 2004 / 2005
3. Tabelle bis 12.02.2005

2. Ergebnisse der Hallenserie 2004 / 200505.Feb.05Am Felde

185 He B Holsten 2	21 : 17	188 Da A Zoll	22 : 13
186 He A Holsten 1	37 : 20	189 Da B Signal/Iduna	16 : 7
187 Da A Axel Springer	26 : 13.	190 He A FBI	27 : 15

Eidelstedter BrookSachsenweg

191 He C HH - Mannh.	20 : 17	194 He B Haspa	32 : 31
193 He C Allianz	30 : 18	195 He A Kluckow/ Dt.Bank	37 : 23
		196 He C NDR	18 : 6

Steilshoop12. Feb.05Wegenkamp

197 He C FA Blankenese	19 : 9	200 He B Otto	27 : 23
199 He C NDR	24 : 19	201 Da B Dt.Bank 2 – Otto (verlegt)	
198 Da A Allianz/HSB	14 : 11	202 He A Feuerwehr	29 : 25

Wendenstraße

Tabellenstand bis 12. Februar 2005

	Punkte	Tore	Differenz	Spiele
<u>Damen A</u>				
Zoll	10: 2	136: 95	41	6
Axel Springer	6: 6	119: 96	23	6
Allianz/HSHN	6: 6	87: 88	- 1	6
Holsten/Commerzbank	6: 6	97:126	- 29	6
Dt. Bank I	2:10	66:100	- 34	6
<u>Damen B</u>				
Signal Iduna	8: 2	49: 38	11	5
LSV/HEW	6: 2	20: 17	3	4
Dt. Bank 2	2: 6	26: 26	0	4
Otto	0: 6	21: 35	- 14	3
<u>Herren A</u>				
Holsten-Brauerei I	18: 0	298:170	128	9
Dt. Bank/Kluckow	13: 3	220:183	37	8
FBI	9: 7	173:150	23	8
HEW	8: 8	208:206	2	8
Jungheinrich	6:10	184:220	- 36	8
Feuerwehr	3:15	189:269	- 80	9
LSV	1:15	160:234	- 74	8
<u>Herren B</u>				
Holsten-Brauerei II	11: 1	138:104	34	6
Otto	11: 3	185:143	42	7
Vofü	6: 6	145:137	8	6
Haspa	4:10	148:192	- 44	7
Dr. Bank/Sudamero	0:12	81:121	- 40	6
<u>Herren C</u>				
HH-Mannheimer	14: 0	235:112	123	7
FA Blankenese	9: 7	127:115	12	8
NDR	9: 7	122:133	- 11	8
Allianz	8: 4	159:114	45	6
Letzter Heller	2:12	93:157	- 64	7
LandesKraMer	2:14	89:194	- 105	8

Spielplan: Saison 2004 /2005 5.Teil

Datum	Halle	Sp.Nr.	Uhrzeit	Klasse	Heim	Gast	Schiri
Kampfgericht		Franck / Sokolowski					
19. Feb 05	Allianz Halle	HP 21	09:30	HR	Holsten	Jungheinrich	Böss
19. Feb 05	Allianz Halle	DP 07	10:40	TR	LSV / HEW	Allianz/HSHN	Melcher Holst.
19. Feb 05	Allianz Halle	HP 19	11:50	TR	Allianz	HH-Mannheim.	Jantzen
Keine Ansetzung		19.Feb.05	Halle Eidelstedter Brook				
Kampfgericht		Maack / Dalkowski					
19. Feb 05	Steilshoop	HP 20	09:30	TR	Otto	Vofü	Dalkowski
19. Feb 05	Steilshoop	203	10:40	He A	FBI	Kluckow/Dt.Ba.	Maack AS
19. Feb 05	Steilshoop	DP 09	11:50	HR	Otto	Axel Springer	Kluckow
Kampfgericht		Holdhoff / Otto					
26. Feb 05	Steilshoop	DP 08	09:30	TR	Dt.Bank 1	Dt.Bank 2	Holdhoff
26. Feb 05	Steilshoop	204	10:40	Da B	Otto	LSV / HEW	Pralle HEW
26. Feb 05	Steilshoop	205	11:50	He A	HEW	LSV	Dalkowski
Kampfgericht		Maack / Jantzen					
26. Feb 05	Sachsenweg		09:30				
26. Feb 05	Sachsenweg	206	10:40	He C	LAN-Kra-MER	Letzter Heller	Maack
26. Feb 05	Sachsenweg	208	11:50	He A	FBI	Jungheinrich	Jantzen
Kampfgericht		Möller / Alster					
26. Feb 05	Wegenkamp	209	09:30	He C	NDR	FA Blankenese	Möller
26. Feb 05	Wegenkamp						
26. Feb 05	Wegenkamp	211	11:50	Da A	Allianz/HSH	Zoll	Möller
Keine Ansetzung		26.Feb.05	Halle Am Felde				
Kampfgericht		Melcher / Holsten					
26. Feb 05	Jenfelder Allee	212	09:30	He B	Vofü	Holsten 2	Gerth Feuerwehr
26. Feb 05	Jenfelder Allee	HP 22	10:40	HR	Feuerwehr	Kluckow/Dt.Bank	Melcher
26. Feb 05	Jenfelder Allee	213	11:50	He C	Allianz	HH-Mannh.	Kluckow
Keine Ansetzung		26.Feb.05	Halle Schierenberg				

Datum	Halle	Sp.Nr.	Uhrzeit	Klasse	Heim	Gast	Schiri
Kampfgericht		Franck / Sokolowski					
05. Mrz 05	Am Felde	210	09:30	He B	Haspa	Dresdn.B./Sudam.	Plock Junheintr.
05. Mrz 05	Am Felde	220	10:40	He C	Lan-Kra-Mer	HH-Mannh.	Pohl Zoll
05. Mrz 05	Am Felde	221	11:50	Da A	Axel Springer	Zoll	v.Spreckelsen
Kampfgericht		Holdhoff / Otto					
05. Mrz 05	Steilshoop	214	09:30	He A	Feuerwehr	LSV	Dalkowski
05. Mrz 05	Steilshoop	215	10:40	He A	FBI	HEW	Stahl LSV
05. Mrz 05	Steilshoop	216	11:50	He C	NDR	Allianz	Pralle HEW
Kampfgericht		Maack / Jantzen					
05. Mrz 05	Sachsenweg	217	09:30	Da A	Holsten/Comm.	Dt.Bank 1	Maack
05. Mrz 05	Sachsenweg	218	10:40	He A	Holsten 1	Kluckow/Dt.B.	Jantzen
05. Mrz 05	Sachsenweg	219	11:50	He B	Holsten 2	Otto	Kluckow
Keine Ansetzung		05.März.05	Halle Eidelstedter Brook				
Keine Ansetzung		12.März.05	Halle Jenfelder Allee				
Keine Ansetzung		12.März.05	Halle Wegenkamp				
Keine Ansetzung		12.März.05	Halle Wendenstraße				
Keine Ansetzung		12.März.05	Halle Schierenberg				
Kampfgericht		Melcher / Holsten					
19. Mrz 05	Allianz Halle	201	09:30	Da B	Dt.Bank 2	Otto	Rutsch Jungh.
19. Mrz 05	Allianz Halle	222	10:40	He A	Kluckow/Dt.B.	Jungheinrich	Melcher
19. Mrz 05	Allianz Halle	223	11:50	Da A	Allianz/HSHN	Holsten/Comm.	Kluckow
Keine Ansetzung		19.März.05	Halle Eidelstedter Brook				
Keine Ansetzung		19.März.05	Halle Steilshoop				
Kampfgericht		Franck / Sokolowski					
02. Apr 05	Am Felde		09:30				
02. Apr 05	Am Felde	224	10:40	He C	Letzter Heller	HH-Mannh.	Tritthardt FA B
02. Apr 05	Am Felde	226	11:50	He C	Allianz	FA.Blankenese	v.Spreckelsen
Kampfgericht		Behn / Partner					
02. Apr 05	Sachsenweg	227	09:30	Da A	Axel Springer	Dt.Bank 1	Behn
02. Apr 05	Sachsenweg	228	10:40	Da B	LSV/HEW	Dt.Bank 2	Rutsch Jungh.
02. Apr 05	Sachsenweg	229	11:50	He A	Jungheinrich	HEW	Jantzen
Keine Ansetzung		02.April 05	Halle Wendenstraße				

Datum	Halle	Sp.Nr.	Uhrzeit	Klasse	Heim	Gast	Schiri	
	Keine Ansetzung	02.April 05	Halle Eidelstedter Brook					
	Keine Ansetzung	02.April 05	Halle Steilshoop					
	Keine Ansetzung	09.April.05	Halle Jenfelder Allee					
	Kampfgericht	Melcher / Holsten						
09. Apr 05	Wegenkamp	230	09:30	He A	Holsten 1	LSV	Hochsprung	
09. Apr 05	Wegenkamp	225	10:40	Da B	Signal/Iduna	Otto	Stahl LSV	
09. Apr 05	Wegenkamp	232	11:50	He A	Feuerwehr	Kluckow/Dt.B.	Melcher	
	Keine Ansetzung	09.April.05	Halle Wendenstraße					
	Keine Ansetzung	09.April.05	Halle Schierenberg					
	Kampfgericht	Möller / Alster						
16. Apr 05	Allianz Halle	233	09:30	He A	FBI	Feuerwehr	Rutsch Jungh.	
16. Apr 05	Allianz Halle	DP 11	10:40	TR	Sieger DP 07	Sieger DP 08	Gerth Feuerw.	
16. Apr 05	Allianz Halle	234	11:50	He C	Allianz	Letzter Heller	fällt aus	
	Kampfgericht	Maack / Maack						
16. Apr 05	Steilshoop	235	09:30	He B	Dresdner B./Suda.	Vofü	Maack AS	
16. Apr 05	Steilshoop	236	10:40	He A	LSV	Jungheinrich	Melcher	
16. Apr 05	Steilshoop	237	11:50	He A	HEW	Holsten 1	Stahl LSV	
	Keine Ansetzung	16.April 05	Halle Eidelstedter Brook					
	Keine Ansetzung	23.April 05	Halle Am Felde					
	Keine Ansetzung	23.April 05	Halle Sachsenweg					
	Keine Ansetzung	23.April 05	Halle Steilshoop					
	Keine Ansetzung	23.April.05	Halle Jenfelder Allee					
	Keine Ansetzung	23.April 05	Halle Schierenberg					
	Kampfgericht	Möller / Behn						
23. Apr 05	Wegenkamp	HP 24	09:30	TR	Sieger HP 19	Sieger HP 20	Maack/Melcher	
23. Apr 05	Wegenkamp	DP 10	10:40	HR	Holsten/Comm.	Sieger DP 09	Hochsprung	
23. Apr 05	Wegenkamp	HP 23	11:50	HR	Sieger HP 21	Sieger HP 22	Böss / Franz	

Spielausschuss Kegeln:Punktspiele Damen

Klasse S	Nr.19 Signal Iduna	1 – Allianz	1	1690 – 1669
----------	--------------------	-------------	---	-------------

Punktspiele Herren

Klasse S1	Nr.33 Deutscher Ring	1 – Hbg.Mannheimer	1	2186 – 2199
	Nr.34 HHA	1 – Deutsche Bank	2	2188 – 2152
	Nr.35 Lufthansa	1 – HEW	1	2174 – 2128
	Nr.36 Hbg. Mannheimer	1 – HHA	1	2166 – 2082
	Nr.37 Pinguin	1 – Eppendorf AG	1	2207 – 2218
	Nr.38 HEW	1 – HHA	1	2130 – 2171
	Nr.39 Eppendorf AG	1 – Deutsche Bank	2	2181 – 2152
Klasse S2	Nr.02 E.On Hanse	1 – Postamt 50	1	2183 – 2140
	Nr.34 A/HSK	1 – Lufthansa	2	2151 – 2110
	Nr.36 Hbg. Mannheimer	2 – Ethicon	1	1719 – 1546
	Nr.37 Deutsche Bank	1 – Postamt 50	1	2191 – 2154
	Nr.38 Eppendorf AG	2 – A/HSK	1	2134 – 2174
Klasse A1	Nr.13 Postamt 13	1 – Signal Iduna	1	2150 – 2147
	Nr.14 Deutscher Ring	2 – Pinguin	2	1669 – 1739
Klasse A2	Nr.19 Post SV Berged.	1 – Blau-Weiß-Rot	1	2119 – 2096
	Nr.21 Post SV Berged.	1 – Beiersdorf	1	2156 – 2097
	Nr.22 Rapid	1 – VHH Bergedorf	1	2170 – 2129
Klasse B1	Nr.18 ESW/STN	1 – Haar	1	2292 – 2221
	Nr.19 Haar	1 – Hermes Schleifm.	1	2032 – 2012
	Nr.20 Signal Iduna	2 – ESW/STN	1	1727 – 1690
Klasse B2	Nr.19 Haspa	1 – BSW	1	2136 – 2122
	Nr.20 Euler Herm.Kredit	1 – Rot-Gelb-Hbg.	1	2174 – 2104
	Nr.21 BSW	1 – Nestle	1	2142 – 2141

Klasse C1	Nr.19 Rapid	2 – Allianz	1	2094 – 2102
	Nr.20 Nestle	2 – HEW	2	2135 – 2080
	Nr.21 Blindenverein	1 – Rapid	2	2205 – 2182
	Nr.21 Postamt 13	2 – Nestle	2	2156 – 2066
	Nr.23 Allianz	1 – HEW	2	2104 – 2035
Klasse C2	Nr.18 Dresdner Bank	1 – Haar	2	1725 – 1704
	Nr.20 Pinguin	3 – Deutsche Bank	3	2075 – 2132
	Nr.21 Postamt 50	2 – Dresdner Bank	1	2227 – 2255
Klasse D1	Nr.19 Nestle	3 – ESW/STN	2	2110 – 2072
	Nr.22 ESW/STN	2 – Post SV Berged.	2	1714 – 1635
Klasse D2	Nr.20 Telekom	1 – HHA	2	2045 – 2124
	Nr.21 A/HSK	3 – Signal Iduna	3	2020 – 2140
	Nr.24 Signal Iduna	3 – HHA	2	2081 – 2071
Klasse E1	Nr.15 HHA	3 – Otto	1	2081 – 2088
Klasse E2	Nr.14 BA.Eimsbüttel	1 – Stahlwerke	1	1668 – 1625

Einzelmeisterschaft 2004 / 2005

Liebe Keglerinnen und Kegler,
wieder haben wir eine Einzelmeisterschaft erfolgreich abgeschlossen.
Am Sonnabend, 12. Februar 2005 fand das Finale der Einzelmeisterschaft
2004/2005 in der Kegelhalle in Barmbek statt.

Zum Ende wurde es, trotz der neuen Wertung, noch etwas spannend.
Wir bedanken uns bei allen Keglerinnen und Keglern, die bei der Siegerehrung
noch anwesend waren.

Hier nun die neuen Meisterinnen und Meister:

Seniorinnen	: Karin v. Remmen	SV Rapid (7. Mal in Folge)
Damen	: Angela Umbach	H H A
Senioren A	: Jürgen Grabowski	Postamt 13
Senioren B	: Jupp Weigand	L S V
Senioren C	: Hans-Lutz Gentz	BWR
Herren	: Karl-Heinz Schlorke	H H A

Herzlichen Glückwunsch an Alle.

Für den Städtevergleich in Hamburg am 12.11.2005 haben sich qualifiziert:

<u>Damen/Seniorinnen</u>		<u>Senioren</u>		<u>Herren</u>	
v. Remmen	Rapid	Grabowski	Post 13	Schlorke	H H A
Umbach	H H A	Weigand	L S V	Nissen	H H A
Kaduk	Dt.Bank	Gentz	B W R	Singer	Rapid
Zorn	Dt.Bank	Mengel	L S V	Schulz	A/ H S K
Sietz	Allianz	Schaefer	Post 13	Ströbl	Dr.Bank
Stoppel	Post 13	Zühlke	B S W	Meins	Hein Gas
Müller	Dt.Bank	Gotham	Ethicon	Saggau	L S V
Starke	L S V	Pott	H H A	Bitter	Nestle
Hassner	Dt.Bank	Paulsen	Haar	Frankowski	Haspa
Pott	H H A	Schulze	B S W	Lehmann P.	Post 13
Knuth	A / H S K	Knuth	A / H S K	Müller	L S V
Schwenk	Haspa	Piper	B W R	Jahn	Sudamero

Gut Holz
Barbara Pott

Ergebnisse Einzelmeisterschaft 4. Durchgang
Damen

1.	Umbach	H H A	698	728	725	715	2168
2.	Kaduk	Dt. Bank	704	717	719	703	2139
3.	Zorn	Dt. Bank	720	709	709	695	2138
4.	Sietz	Allianz	720	704	713	700	2137
5.	Müller	Dt. Bank	707	713	714	707	2134
6.	Hassner	Dt. Bank	711	708	707	707	2126
7.	Schwenk	Haspa	709	694	696	707	2112
8.	Eilers-Lingenau	Dr.Bank	0	689	712	696	2097
9.	Selvert	Dt. Bank	705	693	685	699	2097
10.	Bandow	Dr.Bank	699	685	674	701	2085
11.	Hansen	Nestle	680	700	695	685	2080
12.	Schultz	LSV	689	707	684	679	2080
13.	Golembiewski	Allianz	687	703	675	678	2068
14.	Buczylowski	Dr.Bank	698	649	666	697	2061
15.	Trauer	Allianz	687	667	685	688	2060
16.	Möncke	Nestle	686	0	693	668	2047
17.	Preylowski	Dr.Bank	0	679	683	672	2034
18.	Kusche	A/HSK	694	0	0	0	694

Seniorinnen

1.	v. Remmen	Rapid	724	721	728	720	2173
2.	Stoppel	Post 13	698	720	716	694	2134
3.	Starke	L S V	685	717	710	704	2131
4.	Pott	H H A	702	695	710	708	2120
5.	Knuth	A/HSK	704	699	709	700	2113
6.	Kurzweg	Post 50	697	702	704	693	2103
7.	Lüth	Haspa	720	693	688	686	2101
8.	Busch	Dt.Bank	704	693	695	697	2096
9.	Martens	A/HSK	682	0	702	687	2071
10.	Fügert	Dt.Bank	697	693	669	681	2071
11.	Eggert	Dt.Bank	697	689	679	685	2071
12.	Sick	L S V	689	692	684	685	2066
13.	Reimann	H H A	689	686	688	689	2066
14.	Hartkopf	Post 50	0	666	657	641	1964
15.	Mosemann	Allianz	640	606	617	607	1864

Herren

1.	Schlorke	H H A	742	738	719	741	2221
2.	Nissen A.	H H A	726	729	733	745	2207
3.	Singer	Rapid	733	740	708	728	2201
4.	Schulz	A/HSK	733	726	732	734	2199
5.	Ströbl	Dr. Bank	731	733	735	734	2199
6.	Meins	E.On Hanse	737	732	718	720	2189
7.	Saggau	L S V	731	727	731	724	2189
8.	Bitter	Nestle	727	721	717	727	2175
9.	Frankowski	Haspa	702	714	732	712	2158
10.	Lehmann P.	Post 13	717	725	711	710	2153
11.	Müller H.	L S V	707	707	720	722	2149

12.	Jahn	Sudamero	704	0	716	723	2143
13.	Bestmann	Euler Herm.	703	720	707	716	2143
14.	Plathe	Post 50	717	710	715	696	2142
15.	Schröder	A/HSK	722	699	714	705	2141
16.	Schrader	HHA	716	702	723	702	2141
17.	Müller K.	Dt. Bank	711	715	690	713	2139
18.	Teepe	B D F	718	703	709	708	2135
19.	Müller Th.	A/HSK	698	712	712	701	2125
20.	Gellers	Nestle	704	716	699	672	2119
21.	Lehrbass	Haspa	709	695	711	695	2115
22.	Neunherz	Nestle	704	695	714	692	2113
23.	Herholdt	Nestle	710	698	704	0	2112
24.	Brüning	Euler Herm.	698	693	678	704	2095
25.	Brose	L S V	701	676	0	715	2092
26.	Lange	E.On Hanse	0	678	697	715	2090
27.	Lenz	Post 50	665	687	708	686	2081
28.	Nowitzki	Dr. Bank	0	688	679	694	2061
29.	Engelhardt	Telekom	675	682	676	675	2033
30.	Austen	Dt. Ring	724	0	706	0	1430
31.	Lehmann B.	Post 13	714	692	0	0	1406
32.	Ohlrich	B D F	0	685	672	0	1357
33.	Krause	A/HSK	728	0	0	0	728
34.	Nielsen	B D F	0	687	0	0	687

Senioren A

1.	Grabowski	Post 13	721	718	732	723	2176
2.	Ziegler	Telekom	730	706	696	727	2163
3.	Tesche	H E W	0	726	727	706	2159
4.	Buchweitz	H E W	714	715	722	722	2159
5.	Petersen	H E W	700	721	732	0	2153
6.	Scholz	H H A	717	715	717	0	2149
7.	Scherkl	H H A	685	699	699	710	2108
8.	Witt	H H A	705	703	695	697	2105
9.	Moß	Post 13	716	681	705	675	2102

Senioren B

1.	Niebuhr	A.K.	Post 13	728	729	743	737	2209
2.	Ohl	A.K.	Dt. Ring	744	727	731	731	2206
3.	Weigand		L S V	736	740	726	725	2202
4.	Mengel		L S V	725	737	720	739	2201
5.	Schaefer		Post 13	720	734	736	699	2190
6.	Zühlke		B S W	726	0	745	718	2189
7.	Gotham		Ethicon	733	725	727	710	2185
8.	Pott		H H A	723	724	734	699	2181
9.	Paulsen		Haar	0	723	727	730	2180
10.	Schulze		B S W	712	733	719	725	2177
11.	Knuth		A /HSK	728	723	714	720	2171
12.	Piper		B W R	726	721	713	719	2166
13.	Gregorius		L S V	725	714	715	723	2163
14.	Schriever		L S V	720	720	0	713	2153
15.	Siefke	A.K.	BSW	0	729	708	709	2146
16.	Smolcic		H H A	717	693	708	720	2145
17.	Balbisi		L S V	708	710	716	719	2145

18.	Stoppel	Post 13	714	722	709	709	2145
19.	Körting A.K.	Pleuger	714	710	719	712	2145
20.	Einfeldt	Post SV	694	722	711	708	2141
21.	Plathe	Post 50	704	725	712	693	2141
22.	Firmin	Signal	718	717	704	689	2139
23.	Klages	H – M	703	717	0	716	2136
24.	Hartmann	Haspa	709	707	718	704	2134
25.	Johannsen	A/HSK	709	706	699	704	2119
26.	Nissen S.	H H A	699	0	710	707	2116
27.	Matz	H – M	678	700	726	680	2106
28.	Scharke	Telekom	693	0	722	683	2098
29.	Heyer	Haspa	690	680	715	691	2096
30.	Simon	H E W	663	710	713	0	2086
31.	Thurow	B W R	685	694	698	677	2077
32.	Komorowski	Rapid	708	677	664	663	2049
33.	Voss	L S V	695	0	0	0	695
34.	Schmidt	B D F	678	0	0	0	678
35.	Römer	Rapid	650	0	0	0	650

Senioren C

1.	Gentz	B W R	727	697	692	706	2130
2.	Henke	B W R	686	719	704	703	2126
3.	Schaefer	L S V	678	709	701	701	2111
4.	Ihme	H – M	697	692	687	709	2098
5.	Thiessen	H H A	698	700	676	693	2091
6.	Peters	B W R	677	694	693	0	2064
7.	Mahler	H H A	666	708	673	647	2047
8.	Seifert	L S V	674	0	0	674	0

LEICHTATHLETIK-AUSSCHUSS

- INHALTSVERZEICHNIS :
- 1) Mitteilungen des LA-Ausschusses
 - 2) Einladung zu zwei Werfertagen
 - 3) Einladung 40. Philips-Waldlauf

MITTEILUNGEN DES LA-AUSSCHUSSESZUR ERINNERUNG / TERMINE

Sonnabend, 05.03.	Allianz-Cross / Bergedorfer Gehölz
Sonnabend, 19.03.	Allianz-Werfertag / Allianz-Sportplatz
Sonntag, 03.04.	BSV-Meisterschaften Halbmarathon / HH-Groß-Borstel/Niendorf
Sonnabend, 09.04.	40. Philips-Waldlauf / Niendorfer Gehege
Sonnabend, 16.04.	HEW-Werfertag / Allianz-Sportplatz
Sonntag, 24.04.	30. BSV-Marathonmeisterschaften / 20. Olympus Marathon Hamburg

30. BSV-MARATHONMEISTERSCHAFTEN

Mitte Februar sind beim Marathon-Büro bereits ca. 550 Meldungen zu den 30. BSV-Marathonmeisterschaften, die im Rahmen des 20. Olympus Marathon Hamburg durchgeführt werden, eingegangen. Der Meldeschluß, **15. März 2005**, ist unbedingt einzuhalten, später eingehende Meldungen werden nicht akzeptiert !

9 3. ALSTERSTAFFEL

Im letzten Vmbl. (2/2005) wurde auf die Alsterstaffel 2005 hingewiesen. Zwischenzeitlich hat der LA-Ausschuß durch Zufall (!!!) erfahren, daß die Alsterstaffel nicht wie zunächst vorgesehen am 17. April, sondern erst am **18. September 2005** durchgeführt wird. Grund hierfür sind die noch nicht abgeschlossenen Bauarbeiten für die Umgestaltung des Jungfernstiegs. Unsere BSG`en haben somit noch fünf Monate mehr Zeit zur Vorbereitung....



EINLADUNG ZU ZWEI WERFERTAGEN

Termine : 1) Sonnabend 19. März 2005–10.00 Uhr / SV Weiß-Blau Allianz
2) Sonnabend 16. April 2005–10.00 Uhr / HEW (Abschlussveranstaltung)

Ort : Allianz-Sportplatz / Lokstedter Steindamm 52 / 54

Wettbewerb : Werferdreikampf (Kugel / Diskus / Speer) für alle Damen- und Herren-
Altersklassen

Meldungen : Bis 15 Minuten vor Wettkampfbeginn.

Startgeld : 3.- € je Teilnehmer und Veranstaltung, zu zahlen an den Wettkampftagen.

Allgemeines : Urkunden (auf Anforderung !) für Sieger und Plazierte. Für Schäden jeglicher
Art wird keine Haftung übernommen. Kampfrichter bzw. Helfer sind herzlich
willkommen. Für die Durchführung der Wettbewerbe gilt die LO des BSV
Hamburg bzw. die Ausschreibung der Werferserie 2004 / 2005.

HEW
gez. Conrad Eggers

SV Weiß-Blau Allianz
gez. Sven Lührs

Einladung zum 40. Philips-Waldlauf

Die Philips Leichtathletik Gemeinschaft e.V. lädt alle Leichtathletinnen und Leichtathleten des BSV Hamburg sehr herzlich zur Teilnahme am 40. Philips Waldlauf ein.

Termin: Sonnabend, 09. April 2005 / Beginn 13.30 Uhr

Ort: Niendorfer Gehege
Start und Ziel befinden sich wie in den Vorjahren auf der großen Spielwiese
Ecke Bondenwald / Niendorfer Gehege

Wettbewerbe und Startfolge:

13.30 Uhr	Kinderläufe		
	1. Lauf (Jahrg. 1990 – 1995, Startkarten-Kennzeichnung blau)	=	750 m
	2. Lauf (Jahrg. 1996 und jünger, Startkarten-Kennzeichnung rot)	=	500 m
14.00 Uhr	Kurzstrecke	1 kleine + 1 große Runde	= 4.400 m
14.45 Uhr	Mittelstrecke	2 große Runden	= 6.900 m
15.45 Uhr	Langstrecke	2 kleine + 3 große Runden	= 11.900 m

Startberechtigung

Startberechtigt sind alle Mitglieder von BSG'n, die dem BSV Hamburg angehören und im Besitz eines gültigen Leichtathletik-Startpasses sind. Aktive der Klasse II können, bei getrennter Wertung, an den Wettbewerben teilnehmen.

Einzel- und Mannschaftswertungen

Gewertet wird nach den für die Veranstaltungen der BSV-Wald-/Crosslaufserie 2004/2005 geltenden Bestimmungen.

Kinderläufe

Vorgesehen sind zwei Läufe für Nachwuchstalente. Bitte die Startkarten-Farbkennzeichnung beachten ! Startberechtigt sind Kinder, bei denen ein Elternteil im Besitz eines LA-Startpasses ist. Bei der Meldung bitte unbedingt den Jahrgang angeben, da eine Unterteilung der Läufe nach Jahrgängen erfolgt. Die schriftlich vorab gemeldeten Teilnehmer an den Kinderläufen sind im Rahmen einer Sportunfallversicherung geschützt.

Auszeichnungen

Sieger und Platzierte der Einzel- und Mannschaftswertungen erhalten Urkunden auf Anforderung.
Die Sieger der Mannschaftswertungen erhalten Pokale.

Meldungen: Bis zum Meldeschluss, Mittwoch, 30. März 2005, auf BSV-Meldebogen
- es ist der aktuelle Meldebogen zu benutzen! - an :

Jürgen Schultz, Öjendorfer Höhe 57 c, 22117 Hamburg

Startgeld: 2,- EUR je Einzelstart / 2,- EUR Kinderläufe

Überweisung des Startgeldes bis zum Meldeschluss an: Philips LG, Konto-Nr. 55665-205 bei der Postbank Hamburg, BLZ 200 100 20, Kennwort „Philips Waldlauf 2005“.
Bitte den Namen der BSG auf der Überweisung angeben !

Nachmeldungen am Veranstaltungstag: Aufgeld 1,- EUR je Start.
Die Nachmeldungen werden im Start-/Zielbereich entgegengenommen.

ALLGEMEINES

Startnummer / Chip: Startberechtigt sind nur Aktive, die im Besitz eines ChampionChips sind und die Startnummer der Wald-/Crosslaufserie 2004/2005 tragen ! Die Chip-Nr. muss im Wald-/Crosslauf-Teilnehmerverzeichnis registriert sein ! Ausnahme: Kinderläufe.

„NEU“: Bei der Meldung von Aktiven, die sich beim Philips-Waldlauf erstmalig an einer Veranstaltung der BSV-Wald-/Crosslaufserie 2004/2005 beteiligen, ist der „Anmeldebogen Neue Läufer“ der Meldung beizufügen (die Angabe von Chip-Nr. und LA-Startpaß-Nr. ist erforderlich).

Strecke: Gelaufen wird auf Waldwegen ohne nennenswerte Steigungen. Gleiche Streckenführung wie im Vorjahr.

Spikes dürfen benutzt werden.

Der Veranstalter übernimmt keine Haftung für Schäden jeglicher Art.

Bitte unbedingt verkehrsgerecht parken ! Zwei große Parkplätze befinden sich an der Straße Bondenwald (jeweils links und rechts von der Kreuzung Bondenwald / Niendorfer Gehege; jeweils ca. 200 m vom Start-/Zielbereich entfernt). Darüber hinaus gibt es weitere Parkmöglichkeiten im Lokstedter Holt (ca. 5 Geh-Minuten zum Start-/Zielbereich). Bußgelder und Abschleppkosten für Parksünder werden vom Veranstalter nicht übernommen !!!

Da mit freundlichem Frühlingswetter zu rechnen ist, kommt WITTENSEER zum Ausschank ... das sportlich vitale Quellwasser, hervorragend geeignet um ausgetrocknete Läuferkehlen wieder geschmeidig zu machen ... um danach vielleicht die köstliche Gerstenkaltchale einer nicht ganz unbekanntenen Hamburger Brauerei genießen zu können.

Es ist vorgesehen, die Siegerehrungen vor Ort in der Nähe des Start-/Zielbereichs durchzuführen : die Sieger der Mannschaftswertungen des Philips Waldlaufs und die Platzierten der BSV-Wald-/Crosslaufserie. Die Ausgabe der Wandteller für die Finisher der BSV-Wald-/Crosslaufserie 2004/2005 (für Läufer/innen die fünf oder mehr Läufe absolviert haben) erfolgt ebenfalls vor Ort.

Weitere und gegebenenfalls aktualisierte Informationen können im Internet unter <http://www.kuddl-voss.de/Waldlauf.htm> abgerufen werden.

Der Philips Waldlauf ist die 8. und damit letzte Veranstaltung der Wald-/Crosslaufserie 2004/2005 des Leichtathletik-Ausschusses im BSV Hamburg. Die Veranstaltung findet bei jeder Witterung statt.

Der Veranstalter wünscht allen Teilnehmerinnen und Teilnehmern am 40. Philips-Waldlauf einen erfolgreichen Ausklang der aktuellen Wald-/Crosslaufsaison.

Philips Leichtathletik Gemeinschaft e.V.
gez. Kurt Voss

gen.: LA-Ausschuss
gez. orlo

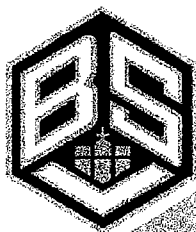

**Betriebssportverband
Hamburg e. V.**

Sportarten: Radsport



Volker Heyer	Obmann	Tel. 040 7013925 p.	volkerheyert-online.de
Walter Allert	MTB	Tel. 04175 539p.	walter.allert@feuerwehr.hamburg.de
Stephan Sturm	Rennsport	Tel. 040 52691802	stephan.sturm@jungheinrich.de
Hartmut Rutzen	RTF	Tel. 0179 2511401p.	hartmut@rutzen.de
Ulrike Heyer	Organisation	Tel. 040 7013925p.	volkerheyert-online.de
Petra Allert	Finanzen	Tel. 04175 539p	petra.allert@arcor.de
Peter Stahl	Schriftwart	Tel. 040 6065359p.	stahlpeter@aol.com

Der Radsportausschuss informiert

Jahres Hauptversammlung des Rad Verbandes Hamburg (RVH)

Volker

Am 26.2.05 ab 16Uhr beginnt die Jahreshauptversammlung des RVH. Vereinsmitglieder der RG BSV können dort auch hin, zuhören und sich ggf. sogar einbringen. Interessenten bitte mit Stephan Sturm Verbindung aufnehmen.

Außerordentliche Jahreshauptversammlungen

Volker

Am 7.3.05 findet im BSV Gebäude, Wendenstr. 120, eine außerordentliche Hauptversammlung statt.

Um 18Uhr für die Radsparte und um 19Uhr für die RG BSV Vereinsmitglieder.

Einziger Tagungspunkt für beide Veranstaltungen sind die überarbeiteten Rad Sparten Ordnung (RSO) für die Sparte und der Rad Vereins Ordnung (RVO) für die Vereinsmitglieder.

Die Spartenmitglieder werden über BSV interne Veröffentlichungswege informiert, die Vereinsmitglieder satzungsgemäß einzeln eingeladen.

Zur Information ist die RSO angefügt und die RVO müsste angefordert werden. Die RVO ist zu umfangreich um sie über das VMB zu veröffentlichen, sie kann bei Stephan Sturm angefordert werden.

Helfer für die Saisonöffnung in HH- Fischbek

Volker

Am 10.4. findet auf der Übungsstrecke des RVH in HH- Fischbek die Saisonöffnung statt. Für alle Rennlizenzinhaber und alle Altersklassen wird ein interessantes Rennen von der RG Hamburg ausgerichtet. Aus der gesamten Republik werden erstklassige Aktive anreisen. Wer mit dabei sein möchte, braucht nicht nur gucken sondern kann helfen kommen. Meldungen bitte zu Stephan oder zu mir.

Vorankündigung

Bert

Der Bert Pose, Signal Iduna, fährt 2006 zum Trans- Alp. Anmeldung dafür Herbst 05. Interessierte sollen sich mit ihm in Verbindung setzen.

Es ist sicherlich gut, wenn man noch Interessierte findet.

Bert Pose stellt sich schon jetzt zum Gedankenaustausch zur Verfügung. Konkret wird das ganze nach seiner Meinung im Herbst 2005 (3/4 Jahr Vorlauf-/Trainingszeit).

Im übrigen sind für 2005 schon alle 500 2er Team-Startplätze vergeben.

Bert.Pose@signal-iduna.de [<mailto:Bert.Pose@signal-iduna.de>] **Antwort: Trans Alp**

Country- Tourenfahren (CTF)

Volker

Wertungskartenfahrer (WK) können auch bei CTF's etwas für ihr Punktekonto tun. Gemäß den Bestimmungen für CTF's werden in die WK Punkte eingetragen.

Das CTF ist die Breitensportliche Variante des Mountainbiking. Im Winter durch Wald und Flur zu hetzen hat was! Auf jeden Fall, neben gelegentlicher Atemnot, auch ein schönes Naturerlebnis mit dem Rad. Ausschreibungen dafür findet ihr im Breitensport-Kalender des BDR.

20.02.05	10:00.Uhr	RG Wedel Wedel Schule Autal 37	25, 52Km (2/3Pkt)
27.02.05	10:00 Uhr	RV Endspurt Gr. Hansdorf Sportanlage	35, 46Km (2/3Pkt)
06.03.05	10:00 Uhr	Rendsburger BC Voranm. ingoklupp@aol.com	36Km (2Pkt)
13.03.05	10:00 Uhr	RG Kiel in Felde Voranm. baltic-ctf@rg-kiel.de	36,46,66 (2/3/4)
20.03.05	10:00 Uhr	RSC Oeversee in Wees	20,39,54,69 (1/2/3/4)

Günstiger Einkaufen:

Volker

Jedes Mitglied des BSV kann beim "Fahrrad & Outdoor Center" in HH- Harburg, Großmoordamm 63- 67 günstiger einkaufen. Dieses Rad Center ist der Hersteller von **Trenga De** Rennräder, Mountainbikes und City Bikes. Selbstverständlich sind aber auch alle anderen Radprogramme, sowie Bekleidung und ein umfangreicher Service, im Angebot. Gegen Vorlage eines BSV Nachweises, z.B. einen Pass, bekommt man 10% Nachlass. Sonderangebote sind ausgenommen.

Anradeln Bike On 2005

Volker

Liebe Rad-Wanderer und Rennradfahrer. Wir wollen die neue Radsaison 2005 mit einem besonderen Ereignis eröffnen. Die BSG Desy wird für Rad-Wanderer eine kleinere Tour mit gemütlicher Geschwindigkeit (15-20km/h) und für die Rennrad- Sportler eine längere Tour mit ca. 25km/h anbieten.

Der Start der Renner sollte von 9 bis 10 Uhr erfolgen (alle 15 Minuten, angepasst an Fahrverkehr). Für jede Gruppe (25 Leute) wird es ein Begleitfahrer (Rad) geben.

Der Start der Wanderer von 10 bis 10.30 Uhr.

Nach dem Übersetzen sollten wir uns wieder zu größeren Gruppen (höchstens 3 für die Renner und 2 für die Wanderer) formieren.

Stark befahrene Strassen und steile Anstiege werden gemieden.

Es werden mehrere Fahrzeuge für evtl. auftretende Pannen oder in Funktion als Besenwagen die Radler begleiten (auch als Absicherung für auffahrende Fahrzeuge gedacht).

Ausschreibung geht den Spartenleitern per E-Mail gesondert zu

Betreff: Die neue Ausgabe der 1. deutschen RTF-Rangliste

Volker

Mit 1069 Punkten hat BSG HH 13% der Punkte in HH erreicht und belegt damit Platz 3 nach Endspurt und Germania.

Wie es in D aussieht, könnt ihr unter www.RTFPunkt.de entdecken. Nur so viel, die RTF/Marathonis in D haben gegenüber 2003 wieder ca. 22% zugelegt. Mehr Fakten und etwas Statistik folgt hier.

Technik

Volker

Auch im Jahr 2005 wird es wieder eine Werksbesichtigung beim Radhersteller TrengaDe geben. Folgende Termine sind dafür vorgesehen :

Letzter Termin 23.2. Trekkingräder und Zubehör

Achtung, für den letzten Termin bitte direkt bei TregaDE anmelden, da Volker im Urlaub ist. Adresse im Anmeldeformular.

Siehe Ausschreibung im Anhang.

Werksbesichtigung Rennradtechnik

Volker

Am 2.2.05 war nun unser erster Besichtigungstermin in diesem Jahr beim Fahrradhersteller TrengaDe in HH- Harburg.

Gute 90 Frauen und Männer waren da und wurden in Erstbegucker und Mehrfachtäter eingeteilt. Die Erstmaligen bekamen den Aufbau eines Rennrades zu sehen, die Mehrfachtäter widmeten sich den ganzen Abend einzelnen Rennradkomponenten.

In Gruppen von ca. 25-30 Personen gingen die Erstmaligen von Station zu Station, vom Rahmen mit Lackieren, vom Einbau des Steueratzes und des Tretlagers bis zur Komplettmontage von Schaltung und Bremse bekamen sie alles zu sehen. Viele Fragen lockerten die Darbietungen auf und zusätzliche Informationen wurden somit weitergegeben.

Die Fortgeschrittenen wollten sich mit dem Schaltwerk und dem Aufspeichen einer kpl. Felge mit Zentrierung (Höhen und Seitenschlag) befassen.

Insgesamt waren nach der Veranstaltung die Kommentare positiv, es war hochinteressant, toll das TrengaDe so etwas anbietet.

Der Sinn des Abends war erfüllt. Alle Teilnehmer hatten einen radspezifisch, interessanten Abend erlebt und neue Erkenntnisse gewonnen.

Trainings-Treffs

Lufthansa SV Training 2005 ganzes Jahr :

Sonntags : 10.30Uhr Treffpunkt: Glaßhütterdamm Ecke Travestr. Norderstedt. Fahrstrecke zwischen 60-80 km mit ca. 28/30km/h. E- Mail: henrik.niedieck@lht.dlh.de oder 0172 4041883

MTB Training Radsparte SG Stern

Wir treffen uns jeden Sonntag um 10:00 Uhr am Karlstein-Parkplatz an der Rosengartenstrasse. Wir fahren Touren von ca. 2 Stunden Dauer. Tempo und technischer Anspruch wird an die Teilnehmer angepasst. Wer Lust hat, mal mit uns eine Runde zu fahren ist willkommen.

Kontakt: mathias.burgdorf@daimlerchrysler.com Tel.: (040) 7920 2667

Polar Super Cup 2005

In diesem Jahr wird wieder dieser Cup in Deutschland durchgeführt. Hier sind die Termine und die Startorte für Eure Planung. Man kann sich für die Serie beim BDR, Breitensportreferat, anmelden. Oder einzeln bei den Veranstaltern.

15.5.	16. RÖHN- Radmarathon	franz.hohmann@t-online.de
28.5.	2. Trierer Moselland. SUPER CUP	rolf.petuelli@t-online.de
11.6.	„Tour de Oppes“, Oberlausitz	metzke@silberteich-siedlung.de
25.6.	Marathon durch den Naturpark Frankenhöhe	n.rost@t-online.de
16.7.	5. SUPER CUP Warburg	info@rsv98-warburg.de

13.8. VR- BICYCLE- Tour- SH

info@vr-bicycle-tour-sh.de

11.9. 6 „symBadischer“ Radmarathon

tgaltdorf@arcormail.de

OnTrack on Tour - die mobile Leistungsdiagnostik für Hobbysportler

ist wieder in Deutschland unterwegs!

Die Frühjahrsaktion startet am 28. Januar 2005 und endet am 16. April 2005.

Am Donnerstag, 10. Februar sind wir bei Radsport von Hacht, Breitenfelder Str. 9 in 20251 Hamburg.

Der Test kostet wie gehabt € 69.

Ab sofort können Sie alle Tourtermine im Internet unter www.ontrack-online.de finden und sich Ihren Wunschtermin online reservieren.

Zusätzlich werden für alle Neukunden die Termine und Händler auch in der Februarausgabe 2005 des **TOUR Magazins** veröffentlicht. info@ontrack-online.de

Ihr OnTrack Team

Volker Heyer
Obmann

Peter Stahl
Schriftwart

Ausschreibung

Werksbesichtigung beim Fahrradhersteller TRENKA DE

Uns alle interessiert schon mal wie manche Güter entstehen. Der Radhersteller TRENKA DE in Hamburg Harburg zeigt allen Interessierten wie er Räder baut! TRENKA DE zeigt aber nicht nur wie Räder entstehen, sondern erklärt auch Radkomponenten und Zubehör. Die Besucher sollen anschließend mit mehr Sachverstand ihr eigenes Rad beurteilen und evtl. verbessern können, um bei einem anstehenden Neukauf ein besseres Beurteilungsvermögen zu haben.

Die Firma TRENKA DE befindet sich in gemeinsamen Räumlichkeiten mit dem Fahrrad & Outdoor Center Harburg. Bei der unendlichen Vielfalt der möglichen Radkomponenten und des Zubehörs ist es sicherlich hilfreich, mal in aller Ruhe mit Fachleuten vom Hersteller und aus dem Einzelhandel Möglichkeiten durchdiskutieren zu können.

Adresse: TRENKA DE Vertriebs GmbH / Fahrrad & Outdoor Center Harburg, Großmoordamm 63- 67, 21079 HH- Harburg, Tel. 040 3231001-0

Kreuzen Sie bitte an zu welcher Veranstaltung Sie kommen möchten. Alle beginnen um 19h!

- ~~2.2.05 Rennradtechnik für Neuinteressierte
Neubau eines Rennrades~~
- ~~2.2.05 Rennradtechnik für Fortgeschrittene
Erklärung von verschiedenen Komponenten, Abwägung Vor und Nachteile~~
- ~~16.2.05 MTB für Neuinteressierte
Neubau eines MTB~~
- ~~16.2.05 MTB für Fortgeschrittene
Erklärung von verschiedenen Komponenten, Abwägung Vor und Nachteile
Vorstellung des neuen Viergelenkrahmens~~
- 23.2.05 Trekkingräder und Zubehör
Neubau eines Trekkingrades und Vorstellung und Diskussion über sinnvolles Zubehör

Anmeldung für: Name:

Vorname:

BSG/ Radsportverein:

Unterschrift und Datum:

**Bitte senden an: TrengaDe Vertriebs GmbH, zu Hdn. Herr Stephan Dirks,
Fax: 040 3231001 99,
E- Mail: info@trenga.de**

RSO- Entwurf zur Kenntnisnahme für die außerordentl. Hauptversammlung am 14.03.05

Radsport-Sparten-Ordnung (RSO) des Betriebssportverbandes Hamburg (BSV) e. V.

§ 1 Allgemeines

1.1 Eintrittsberechtigung

Jedes Mitglied einer Betriebssportgemeinschaft (BSG) Hamburgs kann einen Eintrittsantrag stellen. Als Eintrittsantrag gilt der ordnungsgemäß ausgefüllte Rad Pass des BSV. Der BSV kann erlauben das auch Mitglieder einer BSG aus anderen Bundesländern In die Radsparte eintreten dürfen, wie z. Z., z. B. aus Schleswig- Holstein.

1.2. Mitglieder der Radsparte

Können nur Antragsteller werden wo keine Einwände des Radausschusses vorliegen. Nach der Rücksendung des Radpasses vom BSV ist der Antragsteller in die Radsparte aufgenommen.

1.3. Ausschluss aus der Radsparte

Der Radausschuss (RA) kann beim BSV einen Antrag auf Ausschluss aus der Sparte stellen. Dazu müssen schwerwiegende Gründe wie z. B. schädigendes Verhalten gegenüber der Sparte vorliegen.

Entspricht der BSV dem Antrag, wird der Ausschluss zum nächsten Zeitpunkt beschlossen, der BSG mitgeteilt und veröffentlicht.

1.4. Umfang der Radsparte

In der Radsparte des BSV können alle radsportlichen Aktivitäten ihre Heimat finden.

§ 2 Wahl

2.1. Neuwahl Radsport Ausschuss

Der Radsport-Ausschuss (RA) wird alle zwei Jahre (gerade Jahreszahl) von den Radsport-Spartenleitern, oder deren Vertreter, des BSV Hamburg neu gewählt.

2.2 Außerordentliche Versammlungen

Aus wichtigem Grund, können vom Radsport-Ausschuss im Laufe eines Kalenderjahres weitere Spartenleiterversammlungen einberufen werden.

2.3. Wahlmodus

Die Wahl der Mitglieder des Radsport-Ausschusses (RA) erfolgt mit einfacher Mehrheit der abgegebenen Stimmen. Es müssen die Namen der Anwesenden erfasst und die Stimmrechte ermittelt werden

2.3.1 Das Wahlgremium wählt zuerst den Obmann.

2.3.2. Der gewählte Obmann schlägt den gesamten neuen Radausschuss zur Wahl vor.

2.3.3. Gibt es keine Gegenvorschläge, kann der Radausschuss insgesamt gewählt werden.

2.3.4. Bei Gegenvorschlägen wird jedes Ausschussmitglied einzeln gewählt.

2.4. Anzahl RA

Die Anzahl der Mitglieder des Radsport-Ausschusses wird gemäß Bedarf festgelegt. Während der Amtszeit können ausscheidende RA Mitglieder durch „vorläufige RA Mitglieder“ ersetzt werden. Bei der nächsten Spartenleiterversammlung, können durch eine Wahl „Vorläufige“ zu regulären RA Mitglieder ernannt werden.

Die gleiche Verfahrensweise wird für neue RA Mitglieder für neue Aufgaben durchgeführt.

2.5. Aufgabenverteilung RA

Der gewählte RA bestimmt die Aufgaben der Ausschussmitglieder. Die Ergebnisse werden im nächsten Verbandsblatt veröffentlicht.

2.6. Stimmrecht

Jede BSG hat entsprechend der Zahl der Radsport-Pässe Stimmrechte. Für je 25 angefangene Radsport-Pässe erhält die BSG je eine Stimme. Stichtag für die Ermittlung der Zahl der Stimmen ist der 31.12. des Vorjahres.

2.7. Änderung der RSO

Beschlüsse der Spartenleiterversammlung, die eine Änderung der in der RSO getroffenen Regelungen beinhalten, treten, nach Genehmigung durch den Vorstand des BSV Hamburg, am 1. Tag des Folgemonats in Kraft.

§ 3 Regelung für BSV Spartenmitglieder bei Veranstaltungen

3.1. Startberechtigung

Grundsätzlich ist für die Teilnahme an Radsport Veranstaltungen des BSV Hamburg der gültige Spielerpass Radsport, sowie die ordnungsgemäße Meldung durch die BSG, Voraussetzung.

Es kann auch „BSG frei“ ausgeschrieben werden.

Bei Vereins oder anderen Veranstaltungen gelten deren Bestimmungen.

3.2. Trikotpflicht

Bei BSV, oder anderen Veranstaltungen sollen Firmentrikots getragen werden.

3.3. Gesundheitscheck

90 Tage vor der ersten Rennradveranstaltung soll jeder gem. BDR Vorschriften einen Gesundheitscheck beim Arzt durchführen und dem zuständigen BSG Spartenleiter vorlegen. Jeder ist selbst für seine Gesundheit verantwortlich.

3.4. BSV Meisterschaften

BSV Meister kann nur ein Radsportler mit einem gültigen Spielerpass Rad, werden. Die Meisterschaften sollen möglichst jährlich ausgetragen werden.

Soweit keine anderen Bestimmungen vom RA festgelegt wurden, gelten die Bestimmungen der Sportordnung des BDR.

3.5. BSV Meisterschaftsregelung

Rennradfahrer, die für einen Verein Radrennen fahren, können nicht Betriebssportmeister werden. Für Siege und Plätze werden sie geehrt.

3.6. Altersklassen BSV

Es gilt die Altersklassenregelung des BDR.

Der Übergang von einer Altersklasse zur nächsten vollzieht sich mit Beginn des Kalenderjahres.

§ 4 Veranstaltungen

4.1 Radsport-Veranstaltungen

Eine BSV interne Radsport-Veranstaltung einer BSG muss vom Radsport-Ausschuss genehmigt werden.

4.2 Veranstaltungen der BSGen

Veranstaltungen der BSGen untereinander können nach freier Vereinbarung von den BSGen ausgeschrieben werden.

4.3 Offene Veranstaltungen

Offene Veranstaltungen, also auch für Vereinsfahrer, müssen vom RA genehmigt und ggf. von der RG BSV beantragt werden.

Zur Genehmigung sind detaillierten Durchführungspläne notwendig.

4.4 Ausschreibungsinhalt

Die Ausschreibung muß enthalten:

1. Name und Anschrift des Veranstalters und des Ausrichters.
2. Art und Geltungsbereich der Veranstaltung
3. Ort und Zeit der Wettkämpfe
4. Die zur Austragung kommenden Wettkämpfe
5. Die ausdrückliche Bemerkung, dass die Wettkämpfe nach der RSO des BSV Hamburg ausgetragen werden
6. Angaben über die Haftung des Veranstalters
7. Anschrift der Meldestelle, Meldeschluss, Höhe der Startgelder, Anschrift der Einzahlstelle
8. Art und Anzahl der Auszeichnungen
9. Besondere Angaben wie vorläufige Wettkampffolge, Fahrtmöglichkeiten u. a.

4.5 Gestaltung von Veranstaltungen

Alle Veranstaltungen müssen in einem angemessenen, würdigen Rahmen durchgeführt werden.

4.6 Veranstaltungsbericht

Nach jeder offenen Veranstaltung ist innerhalb von vierzehn Tagen ein Bericht über den Ablauf und die Ergebnisse der Veranstaltung dem Radsport-Ausschuss zuzuleiten.

4.7 Probleme bei Veranstaltungen

Einsprüche gegen Rennergebnisse und deren Behandlung. Berufung , Gebühren, Initiativrecht des RA, usw. werden in der Rad Vereins Ordnung (RVO) des BSV geregelt. Bei in der RVO unregelten Fällen greift die Sportordnung des BDR.

§ 5 Inkrafttreten

5. Zustimmung des BSV Hamburg

Der Vorstand des Betriebssportverbandes Hamburg e. V. hat der Radsport-Ordnung gemäß § 20 Abs. 3 der Satzung des Verbandes am 0.00.2005 zugestimmt

5.1. Inkrafttreten der RO

Die Radsport-Ordnung tritt am 0.00.2005 in Kraft.

Volker Heyer Obmann Radsport-Ausschuss

Der Spielausschuss informiert

Bevor mein Spielausschusskollege Horst Helmcke die Mannschaftsmeisterschaft Revue passieren lässt, vorweg noch zwei Entscheidungen des Spielausschusses:

Folgende Mannschaftskämpfe wurden vom Spielausschuss wegen des Einsatzes eines nicht spielberechtigten Spielers neu bewertet:

- Gruppe 2, Runde 3: Ring 2 – Transit 1 neu: 0,5 : 7,0 (vorher 1,5 : 6,5).
- Gruppe 6, Runde 1: Rapid 4 – Rapid 3 neu: 1 : 5 (vorher 2 : 4)

Achim Kaliski
Spielausschuss Schach

Mannschaftsmeisterschaft

In der **Gruppe 1** führt nach wie vor die Baubehörde ganz knapp vor dem Vorjahresmeister Hamburg-Mannheimer. In der nächsten Runde treffen die beiden Teams aufeinander. Vielleicht entscheidet dieses Spiel über die Meisterschaft. Die Gerichte, bislang der "Dritte im Bunde", haben durch eine deutliche Niederlage gegen Allianz/Dresdner die Chancen auf einen Titelgewinn vermutlich verspielt. Der Ring und Vofü nehmen einen gesicherten Platz im Mittelfeld ein, und Allianz/Dresdner hat sich durch den Sieg über die Gerichte im Abstiegskampf etwas Luft verschafft. Die beiden Aufsteiger Rapid und BDF stehen zur Zeit auf den Abstiegsplätzen, aber auch BSW und Haspa und sind noch stark gefährdet.

Hanse/Kravag führt in der **Gruppe 2** zur Zeit noch verlustpunktfrei die Tabelle an. BVB/Zoll 1 hat sich mit konstanten Leistungen auf Rang 2 vorgeschoben, aber auch Transit 1 und Gerichte 2 haben noch Aufstiegschancen. Dahinter beginnt fast schon die Abstiegszone, wobei Baubehör-

de 2, BWVL 1 und Ring 2 mit je 4 Punkten relativ sicher dastehen. Es

sieht so aus, als sollten BSW 2 und G + J 1 den zweiten Absteiger unter sich ausmachen, denn die Mannschaft von Springer hat leider gleich zu Beginn der Saison aufgegeben und steht als Absteiger fest.

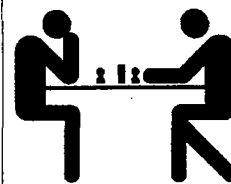

In der **Gruppe 3** spricht alles dafür, dass die Fachschule 1 den ersten Platz bis zum Schluss halten wird. Zwar gab es zuletzt ein etwas überraschendes 4 : 4 gegen Rapid 2, aber da sich die Verfolger gegenseitig Punkte abnehmen, dürfte der Aufstieg gesichert sein. T-Systems/BP 1 liegt zwar noch auf Rang 2, hat aber nach gutem Start nachgelassen und muss noch gegen die Fachschule spielen. Allianz/Dresdner 2, Hauni 1, BWVL 2, und HEW 1 haben sämtlich noch Chancen auf den zweiten Platz. Die Abstiegsfrage ist fast geklärt: Es sieht so aus, als sollten die beiden Aufsteiger Vofü 2 und Allianz/Dresdner 3 wieder den Gang in die Gruppe 4 antreten.

In der **Gruppe 4** verteidigt die Sechsermannschaft Hamburg-Mannheimer 2 schon seit etlichen Runden erfolgreich ihre Spitzenposition, gefolgt von der Iduna (auch ein Sechser-Team) und Ring 3. Von G+J 2 bis zur Commerzbank bilden die Mannschaften von Rang 4 bis 9 ein dichtes, ausgeglichenes Mittelfeld; dort sind sicher noch einige Änderungen zu erwarten, und da die 6er-Teams bekanntlich nicht aufsteigen können, wird unter diesen Mannschaften auch der 2. Aufsteiger zu finden sein. Am Tabellenende sieht es für Haspa 2 sehr schlecht aus. Dagegen ist noch offen, wer zweiter Absteiger ist. Wahrscheinlich werden der TÜV und Otto dies untereinander ausmachen müssen.

BDF 2 führt die **Gruppe 5** nach wie vor verlustpunktfrei an, gefolgt von Transit 2. Ob HEW 2, Shell oder Hauni 2 noch in den Kampf um den Aufstieg eingreifen

können, ist angesichts der konstanten Form der beiden führenden Teams zweifelhaft. BWVL 3 und Gerichte 3 stehen im gesicherten Mittelfeld und haben mit dem Aufstieg und dem Abstieg nichts zu schaffen. Mit der Bundesbank beginnt der Kreis der Abstiegs Kandidaten, wobei Baubehörde 4 sowie die beiden Aufsteiger BVB/Zoll 3 und T-Systems/BP 2 zusammen mit dem Schlusslicht Siemens/Jungh. am stärksten gefährdet sind.

In der **Gruppe 6** ist Rapid 3 als Spitzenreiter mit nur einem Minuszähler der Aufstieg wohl kaum noch zu nehmen. Von den beiden Verfolgern steht Vofü 3 etwas besser als Allianz/Dresdner 4; eines der beiden Teams wird der zweite Aufsteiger sein. Mit der Deutschen Bank, Haspa 3, BSW 3, Ring 4, Lufthansa und Rapid 4 beginnt ein solides Mittelfeld, in dem es wohl noch einige Verschiebungen geben wird. Es sieht so aus, als sollte der Kampf um die "Rote Laterne" bereits entschieden sein, denn die Baubehörde 5 steht ohne einen einzigen Pluspunkt auf dem letzten Platz. Dabei hat dieses Team kaum hohe Niederlagen zugelassen und einige Male nur knapp verloren. Es wäre dieser tapfer kämpfenden Truppe zu gönnen, zum Schluss doch noch einmal zu punkten.

Dr. Horst Helmcke
Spelausschuss Schach

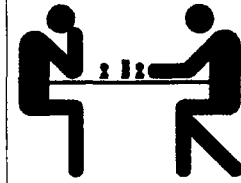

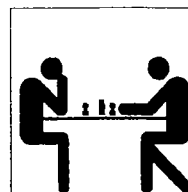
Sparte Schach**Mannschaftsmeisterschaft 2004/2005**

Nr.	Gruppe 1	1	2	3	4	5	6	7	8	9	10	BP	MP	Pl.
1	Baubehörde 1	■			6,0	4,0	6,5	6,5	6,0	4,5		33,5	11 - 1	1.
2	BSW 1		■		5,5	3,5	3,5	5,0	3,5			21,0	4 - 6	7.
3	HM 1			■	7,5	3,5	6,5	5,5			4,5	27,5	8 - 2	2.
4	Haspa 1	2,0	2,5	0,5	■	2,5	5,0				6,0	18,5	4 - 8	8.
5	Gerichte 1	4,0	4,5	4,5	5,5	■				2,0	4,0	24,5	8 - 4	3.
6	BDF 1	1,5	4,5	1,5	3,0		■		2,5	3,5		16,5	2 - 10	10.
7	Rapid 1	1,5	3,0	2,5				■	5,0	4,0	3,0	19,0	3 - 9	9.
8	Vofü 1	2,0	4,5				5,5	3,0	■	5,0	2,0	22,0	6 - 6	5.
9	Allianz Dresd. 1	3,5				6,0	4,5	4,0	3,0	■	3,0	24,0	5 - 7	6.
10	Ring 1			3,5	2,0	4,0		5,0	6,0	5,0	■	25,5	7 - 5	4.

Nr.	Gruppe 2	1	2	3	4	5	6	7	8	9	10	BP	MP	Pl.
1	BSW 2	■				1,0	0,0	5,0	3,0	2,5		11,5	2 - 8	8.
2	G + J 1		■	0,0		3,0	3,0	3,5	2,5			12,0	0 - 10	9.
3	Baubehörde 2		8,0	■		4,5	3,5	3,5			3,5	23,0	4 - 6	5.
4	Springer	zurückgezogen										0,0	0 - 0	10.
5	BWVL 1	7,0	5,0	3,5		■				3,5	3,5	22,5	4 - 6	6.
6	Hanse/Kravag	8,0	5,0	4,5			■		6,5	6,0		30,0	10 - 0	1.
7	Gerichte 2	3,0	4,5	4,5				■	4,5	4,5	3,5	24,5	8 - 4	4.
8	Ring 2	5,0	5,5				1,5	3,5	■	0,5	3,0	19,0	4 - 8	7.
9	Transit 1	5,5				4,5	2,0	3,5	7,0	■	6,0	28,5	8 - 4	3.
10	BVB/Zoll 1			4,5		4,5		4,5	5,0	2,0	■	20,5	8 - 2	2.

Nr.	Gruppe 3	1	2	3	4	5	6	7	8	9	10	BP	MP	Pl.
1	Rapid 2	■			4,0	7,0	2,5	1,5	5,5	3,0		23,5	5 - 7	7.
2	Vofü 2		■	3,0	1,5	6,5	3,0	3,5	2,0			19,5	2 - 10	9.
3	Hauni 1		5,0	■	3,0	5,0	4,0	2,5			5,5	25,0	7 - 5	4.
4	Fachschule 1	4,0	5,5	5,0	■	4,5	7,0				4,5	30,5	11 - 1	1.
5	Allianz Dresd. 3	1,0	1,5	3,0	3,5	■				3,0	4,0	16,0	1 - 11	10.
6	BWVL 2	5,5	5,0	4,0	1,0		■		3,0	4,5		23,0	7 - 5	5.
7	T-Systems/BP 1	6,5	4,5	5,5				■	3,5	7,0	3,0	30,0	8 - 4	2.
8	HEW 1	2,5	6,0				5,0	4,5	■	4,0	0,5	22,5	7 - 5	6.
9	Finanzbeh.	5,0				5,0	3,5	1,0	4,0	■	3,0	21,5	5 - 7	8.
10	Allianz Dresd. 2			2,5	3,5	4,0		5,0	7,5	5,0	■	27,5	7 - 5	3.

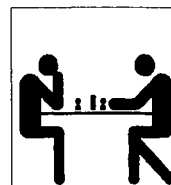
Sparte Schach**Mannschaftsmeisterschaft 2004/2005**

Nr.	Gruppe 4	1	2	3	4	5	6	7	8	9	10	11	12	BP	MP	Pl.
1	Iduna (6er)				3,5	4,0	3,5	2,0	3,0	2,0	4,0	5,5		27,5	11 - 5	2.
2	HM 2 (6er)			4,0	4,0	4,0	2,5	3,5	5,0	4,5	3,0			30,5	13 - 3	1.
3	G + J 2		2,0		4,0	2,5	4,5	5,0	4,0	4,0			4,0	30,0	8 - 8	4.
4	BVB/Zoll 2	2,5	2,0	4,0		6,5	3,5	4,0	2,5				4,5	29,5	8 - 8	5.
5	Haspa 2	2,0	2,0	5,5	1,5		2,0	2,0				2,5	2,0	19,5	2 - 14	12.
6	Fachschule 2 (6er)	2,5	3,5	1,5	2,5	4,0					3,5	5,0	2,5	25,0	8 - 8	7.
7	Commerzbk.	4,0	2,5	3,0	4,0	6,0					4,0	4,0		27,5	7 - 7	9.
8	Ring 3	3,0	1,0	4,0	5,5					5,0	5,0	5,5		29,0	10 - 4	3.
9	TÜV	4,0	1,5	4,0					3,0		5,0	2,5	2,5	22,5	5 - 9	10.
10	Otto	2,0	3,0				2,5	4,0	3,0	3,0		4,0	4,5	26,0	5 - 11	11.
11	Baubehörde 3	0,5				5,5	1,0	4,0	2,5	5,5	4,0		6,0	29,0	8 - 8	6.
12	HBSG			4,0	3,5	6,0	3,5			5,5	3,5	2,0		28,0	7 - 7	8.

Nr.	Gruppe 5	1	2	3	4	5	6	7	8	9	10	11	12	BP	MP	Pl.
1	Baubehörde 4					2,0	3,5	6,5	3,0	3,0	2,5	3,0		23,5	4 - 10	9.
2	BDF 2			4,5	6,0	5,0	5,0	5,0	4,5	4,0	5,0			39,0	16 - 0	1.
3	T-Systems/BP 2		3,5		3,0	4,0	3,0	4,0	3,5	2,0			2,0	25,0	4 - 12	11.
4	HEW 2		2,0	5,0		5,0	4,0	4,5	2,5				5,0	28,0	9 - 5	4.
5	Sie./Jgh.	6,0	3,0	4,0	3,0		3,0	2,5				2,0	2,5	26,0	3 - 13	12.
6	Gerichte 3	4,5	3,0	5,0	4,0	5,0					1,5	3,5	3,5	30,0	7 - 9	7.
7	BVB/Zoll 3	1,5	3,0	4,0	3,5	5,5				2,5	4,0	3,0		27,0	4 - 12	10.
8	Bundesbank (6er)	3,0	1,5	2,5	3,5					3,0	0,0	4,0		17,5	6 - 8	8.
9	Hauni 2 (6er)	3,0	2,0	4,0				3,5	3,0		0,0	3,5	4,0	23,0	10 - 6	3.
10	Transit 2	5,5	3,0				6,5	4,0	6,0	6,0		5,0	5,5	41,5	13 - 3	2.
11	BWVL 3	5,0				6,0	4,5	5,0	2,0	2,5	3,0		3,0	31,0	8 - 8	6.
12	Shell			6,0	3,0	5,5	4,5			2,0	2,5	5,0		28,5	8 - 6	5.

Nr.	Gruppe 6	1	2	3	4	5	6	7	8	9	10	11	12	BP	MP	Pl.
1	Ring 4 (6er)				2,0	3,5	2,5	3,0	5,0	3,0	3,0	3,0		25,0	8 - 8	7.
2	Lufthansa			3,0	2,0	5,5	4,5	3,0	3,0	3,5	1,5			26,0	7 - 9	8.
3	BDF 3		4,0		0,5	5,5	4,0	2,5	3,0	2,5			2,5	24,5	6 - 10	9.
4	Rapid 3	4,0	6,0	7,5		6,5	5,0	6,5	5,0				3,0	43,5	15 - 1	1.
5	Baubehörde 5	2,5	2,5	2,5	1,5		3,5	2,0			3,0	2,5	2,5	22,5	0 - 18	12.
6	BSW 3	3,5	3,5	4,0	3,0	4,5					3,0	4,0	4,0	29,5	8 - 8	6.
7	Vofü 3	3,0	5,0	5,5	1,5	5,0				7,0	4,5	5,5		37,0	13 - 3	2.
8	Rapid 4 (6er)*	1,0	3,0	3,0	1,0					3,0	4,0	1,0	3,5	19,5	6 - 10	10.
9	Transit 3	3,0	2,5	5,5				1,0	3,0		2,5	2,5	2,0	22,0	4 - 12	11.
10	Allianz Dresd. 4	3,0	6,5			5,0	5,0	3,5	2,0	5,5		5,0	3,5	39,0	13 - 5	3.
11	Haspa 3	3,0				5,5	4,0	2,5	5,0	5,5	3,0		2,0	30,5	8 - 8	5.
12	Dt. Bank (6er)			3,5	3,0	3,5	2,0		2,5	4,0	2,5	4,0		25,0	9 - 7	4.

* = 1 MP wegen 3 kampfloser Partien an den oberen 2 Brettern aberkannt

Sparte Schach

Nachträge zur Rangliste 2004/2005



BSG	Br.	Nachname	Vorname	Geb.	Pass	Stat.	Verein	AB	WZ	Spielber.	Bemerkungen
Mannschaftsführer: 4. Hugo Schulz Tel.: 3617-3555/01724015396											
Allianz Dresd.	8a	Möhrmann	Marcus	1960	8191	G40	Königsspringer	2002		06.10.04	
	9a	Lampe	Jörg	1979	8192	B	Königsspringer	2021		19.01.05	
Baubehörde	19a	Haack	Stefan	1969	8138	B	HSK	1787		01.10.04	
	19b	Jagnow	Karsten	1977	8139	G				01.10.04	
BDF	9a	Torborg	Peter	1963	8181	G				01.10.04	
BSW	20a	Schönherr	Hans-Peter	1948	4950	B		5	1666	20.01.05	
	24	Walke	Karin	1955	5166	B/E		3	1289	01.09.04	
Fachschule Spartenleiter & Mannschaftsführer: 1. Andreas Kalkowski Tel.: 04101/772438											
	20	Meyer	Thorsten	1965	7744	G				06.10.04	
Finanzbeh. Mannschaftsführer: Thomas Cording Tel.: 04171/606777											
G+J	4a	Allmaier	Michael	1969	8168	B	HSK	2111		12.11.04	
	14a	Kühnemund	Dirk	1972	8170	B/G	Farmsen	1164		06.09.04	
	16a	Coriand	Michael	1956	8166	B/G				06.09.04	
	18a	von Bismarck	Desanka	1946	8167	B				06.09.04	
Gerichte	25a	Rogge	Marcus	1975	8029	B				19.11.04	
Hauni Mannschaftsführer: 1. Peter Hammer Tel.: 7355 726											
HEW Mannschaftsführer: 2. Holger Schwarzwald Tel.: 250 95 95/01738114247											
	9a	Suliga, Dr.	Eckhard	1949	7980	G40	Lüneburg	22	1767	06.10.04	
Iduna	5a	Betker	Jörg	1960	7796	G		3	1823	06.10.04	
Lufthansa	9a	Schildt	Frank	1982	8038	B				01.10.04	
Rapid	20a	Diehl	Walter	1944	8156	G40	Altona	1722		06.09.04	
	21	Möller	Fritz	1933	7602	G*	Altona	16	1702	01.07.04	
Ring	3	Nedic	Dusan	1963	6773	G40	Stern	8	2130	01.01.05	
	7a	Milajev	Mihail	1956	6777	G40	HSK	2008		01.10.04	
	23	Pydde	Matthias	1963	7693	G*	Altona	9	1688	01.07.04	
Shell Mannschaftsführer: Jan Dopheide Tel.: 6324-4186											
Sie/Jgh.	2a	Schneider	Wolfgang	1964	7953	B	Freising	1917		01.10.04	
	14a	Klaeke	Gregor	1965	7955	G				06.10.04	
Springer	2a	Papenbrock	Volker	1944	8177	G40	Union Eimsbüttel	2085		06.09.04	
T-Systems/BP	7a	Weres	Franz-Josef	1960	8171	B				06.09.04	
	8a	Gleiß	Winfried	1952	8055	B				06.09.04	
Transit	1a	Petersen	Johannes	1959	8164	G40	HSK	2052		01.09.04	
	4a	Winterstein	Holger	1955	8163	G40	HSK	1890		01.09.04	
	16a	Rulfs	Ernst-August	1956	8160	B	Marmstorf	1386		06.09.04	
	19	Schmechel	Bernd	1962	8161	B	HSK	1478		01.07.04	
	27	Cinar	Engin	1975	8165	G				01.09.04	
Vofü	20a	Schmidt	Jade	1987	8107	B/T	SKJE	1706		08.11.04	
	26a	Friederich	Björn	1975	8108	B				25.10.04	

Änderungen des Einsatzes von Spielern für Folgemannschaften:

BSG	Mannschaft	spielberechtigt ab	Rangl.-Nr.:
Allianz	3		13
	4		21
Baubehörde	3		15
	4		21
	5		30
BDF	3		14
G+J	2		6
Gerichte	2		7
	3		15
Rapid	3		16
	4		24
Ring	2		7
	3		14
	4		22
T-Systems/BP	2		7
Transit	2		5
	3		13
Vofü	2		7
	3		15

Anzahl der kampflösen Verluste an den ersten beiden Brettern (ab dem dritten werden Mannschaftspunkte abgezogen):

Mannschaft	Anzahl:	Mannschaft	Anzahl:	Mannschaft	Anzahl:
Allianz Dresd. 3	2	Gerichte 3	1	Rapid 1	1
Allianz Dresd. 4	2	Hanse/Kravag	1	Rapid 4	3 (1 MP Abzug)
Baubehörde 5	1	Haspa 1	1	Ring 2	1
Beiersdorf 2	1	Hauni 1	2	Shell	1
BSW 2	1	HBSG	1	Sie/Jgh.	1
BSW 3	1	HM 1	1	T-Systems/BP 2	1
Bundesbank	1	HM 2	1	Transit 2	1
BWVL 1	1	Iduna	2	Transit 3	1
Dt. Bank	2	Otto	1	TÜV	2
G + J 1	1			Vofü 2	2

Sparte Schach**Ausschreibung
zur Blitzschach-Mannschaftsmeisterschaft 2005**

- Termin:** Montag, den 18. April 2005
Spielbeginn 18.00 Uhr
**Anwesenheitsmeldung und Aufbau des Spielmaterials
ab 17.20 Uhr bis 17.45 Uhr**
- Spielort:** **Kasino der Hamburg-Mannheimer
City-Nord, Überseering 45**
- Meldungen:** Die Meldungen zur Teilnahme müssen schriftlich
bis Donnerstag, den 15. April 2005,
beim Spielausschuss **eingegangen** sein.
**Die Spieler müssen namentlich gemeldet werden, und zwar in einer
Rangliste,** die entsprechend dem beigefügten Muster gegebenenfalls
mannschaftsweise geordnet ist.. Nachträgliche Änderungen sind zwar
möglich, müssen aber wegen der notwendigen Vorbereitungsarbeiten
unverzüglich direkt an den Spielausschussobmann Kaliski gerichtet werden,
im Ausnahmefall am Spielabend.
Die **Brettreihenfolge** muss grundsätzlich der Blitzspielstärke entsprechen.
Offensichtlich taktische Abweichungen sind nicht zulässig. Es können nur
die letzten Bretter frei gelassen werden.
- Zulassung:** Alle Mitglieder von Schachgruppen des BSV, die einen gültigen
Spielerpass haben.
- Turnierleitung:** Spielausschuss Schach im BSV Hamburg
- Turnierart:** Mannschafts-Blitz-Schach mit 6-er-Mannschaften (5 Minuten je Spieler
und Partie).
Wenn mehr als 18 Mannschaften antreten, wird in Vor- und Endrunden mit
etwa gleichstarken Vorrundengruppen gespielt, sonst jede gegen jede
Mannschaft.
Der Sieger ist **Verbands-Blitzmeister 2005.**
- Spielregeln:** FIDE - Regeln für Blitzschach.
- Wertung:** 1.: nach Mannschaftspunkten
2.: bei Gleichheit: nach Brettpunkten
3.: bei Gleichheit: nach Berliner Wertung
- Ergebnis-
meldungen** Die **Mannschaft mit der Nummer 1** in jeder Gruppe stellt einen
Gruppenleiter. **Nach jeder Runde melden die anderen Mannschaften** der
Gruppe ihre Ergebnisse schnellstmöglich dem Gruppenleiter. Dieser
übergibt die Anschreibung am Schluss der Einteilungs- oder Endrunden
unverzüglich der Turnierleitung.

Preise und Urkunden Die Sieger-Mannschaft erhält für ein Jahr den Wanderpokal, veranlasst die Nachgravur und trägt die Kosten hierfür. Urkunden für die Mannschaften der Gruppe 1 sowie der Plätze 1 bis 3 in den anderen Gruppen werden nachgereicht.

Spielmaterial: Das notwendige Spielmaterial **stellt jede Mannschaft selbst.** Für je 2 Spieler sind ein Brett, ein **kompletter** Figurensatz und eine **funktionstüchtige** Uhr mitzubringen. Die Uhren müssen **vorher** geprüft werden. Trotzdem sollte jede BSG eine **Reserve-Uhr** mitbringen.
Das Spielmaterial muß bis 17.45 Uhr aufgebaut sein.

Verpflegung: Kantine geöffnet.

Spielausschuss Schach

Sparte Schach (Meldung zur Blitzschach-Mannschaftsmeisterschaft am 18.4.2005
Eingang bei der Geschäftsstelle bis 15. April 2005)

BSG:

Spartenleiter:

Telefon:

An den
 Betriebssportverband Hamburg von 1949 e.V.
 Spielausschuss Schach
 Wendenstraße 120
 20537 Hamburg

Teilnahme-Meldung

Die BSG meldet für die Blitzschach-Mannschaftsmeisterschaft 2005 die Teilnahme von
 Mannschaften und Einzelspielern.

Name der BSG:

Anschrift:

<u>Spielernamen</u>		<u>Spielernamen</u>	
1.Mannsch.	1	3.Mannsch.	13
	2		14
	3		15
	4		16
	5		17
	6		18
2.Mannsch	7	4.Mannsch.	19
	8		20
	9		21
	10		22
	11		23
	12		24

Die BSG verpflichtet sich, das erforderliche Spielmaterial am 18. April 2005 bis 17.45 Uhr am Spielort aufzustellen und die Vollständigkeit sowie die Funktionsfähigkeit der Uhren vorher zu prüfen.

.....
 Datum

.....
 Unterschrift des Spartenleiters:

Sparte Schach**Terminliste 2005**

Datum Mitt.Bl. Gegenstand

- 22.2 „Ehemaligen“-Turnier des Hamburger Schachverbandes
4.3. Nr. 4 Ausschreibung zum Cup der guten Hoffnung am 23.5.
Ausschreibung eines Schnellschach-Mannschaftsturniers am 4.6. in Hamburg anstatt
des Sportfestpokals in Glückstadt
- 1.4. Nr. 5 Ausschreibung zum Betriebssport-Cup am 7.6.
- bis** 15.4. Meldung zur Mannschafts-Blitz-Meisterschaft am 18.4.
Ausschreibung in Nr.3 vom 18.2.
- 18.4. **Abschlußveranstaltung** zur Saison 2004/2005 mit Preisverleihung und
Mannschafts-Blitz-Meisterschaft bei Hamburg-Mannheimer
Ausschreibung in Nr.3 vom 18.2., Meldung bis 15.4.
- 22.4. **Spartenleiterversammlung** beim BSV mit
Verteilung der Wertzahlen aus den Mannschaftskämpfen
Nr. 6 Ausschreibung zur Einzel-Blitz-Meisterschaft am 13.6
Ausschreibung zum Mittelstands-Cup (Mansch.-Schnellt., Spieler ab Gruppe 3) am 23.6.
25. & 28.4. **Damenmeisterschaft** (Ausschreibung durch direktes Anschreiben)
- bis** 12.5. Meldung und Zahlung für das Schnellschach-Mannschafts-Turnier in Hamburg, das am 4.6.
anstatt des Sportfestpokals in Glückstadt stattfindet
Ausschreibung in Nr. 4 vom 4.3.
- 20.5. Nr. 7 Ausschreibung zur Mannschaftsmeisterschaft 2005/2006
- 23.5. **Cup der guten Hoffnung** (Mansch.-Schnellt., Spieler ab Gruppe 5) bei der Baubehörde
Ausschreibung in Nr. 4 vom 4.3.
- 4.6. Schnellschach-Mannschafts-Turnier in Hamburg anstatt des weggefallenen Sportfestpokals
in Glückstadt (Spielort und sonstige Einzelheiten in der Ausschreibung)
Ausschreibung in Nr. 4 vom 4.3.
- 7.6. **Betriebssport-Cup** 2005 (Mansch.-Schnell) bei der DAK
Ausschreibung in Nr. 5 vom 1.4.
- bis** 10.6. Meldung und Zahlung für Einzel-Blitz am 13.6.
Ausschreibung in Nr. 6 vom 22.4.
- 13.6. **Einzel-Blitz-Meisterschaft** des BSV bei der Baubehörde
Ausschreibung in Nr. 6 vom 22.4., Meldung und Zahlung bis 10.6.
- 23.6. **Mittelstands-Cup** (Mansch.-Schnellt., Spieler ab Gruppe 3) bei Blinden-Schach-Gr.
Ausschreibung in Nr. 6 vom 22.4.
- bis** 29.7. Meldung, Zahlung der Startgelder und Einreichung der Ranglisten für die
Mannschaftsmeisterschaft 2005/2006
Ausschreibung in Nr. 7 vom 20.5.
- 29.7. Nr. 10 Ausschreibung zur Einzelmeisterschaft (Rapidpokal) ab 5.9.
Ausschreibung zum Mannschaftsturnier im Schnellschach am 26.9.

Sparte Schach**noch Terminliste 2005**

Datum Mitt.Bl. Gegenstand

- bis 2.9.** Meldung und Einzahlung der Einzelbeiträge zur Einzelmeisterschaft im Schnellschach (Rapidpokal)
Ausschreibung in Nr. 10 vom 29.7.
- 19.8. Nr. 11 **oder**
9.9. Nr. 12 Bekanntgabe der Rundenpläne und Ranglisten für die Mannschaftsmeisterschaft 2005/2006
- 5., 12. u. 19.9. **Einzelmeisterschaft im Schnellschach** (Rapidpokal) bei der **Baubehörde**
Ausschreibung in Nr. 10 vom 29.7., Meldung und Zahlung bis 2.9.
- bis 23.9.** Meldung zum Mannschaftsschnellturnier am 26.9.
Ausschreibung in Nr. 10 vom 29.7.
- 26.9. **Mannschaftsschnellschachturnier** bei der **Baubehörde**
Ausschreibung in Nr. 10 vom 29.7., Meldung bis 23.9.
- Oktober Beginn der **Mannschaftsmeisterschaft 2005/2006**
Ausschreibung in Nr. 7 vom 20.5., Meldung mit Ranglisten und Zahlung bis 8.7.,
Rundenpläne in Nr. 11 vom 19.8.
- zum Jahreswechsel Bekanntgabe der Terminliste 2006 (ohne die Einzeltermine der Mannschaftskämpfe
in Nr. 16/2005 oder in Nr. 1/2006)

Spielausschuß Schach

Sailing News



Hamburg, 15.02.05

Liebe Seglerinnen, liebe Segler,

anbei erhaltet Ihr folgende Infos:

- **Einladung zur Spartenleiter – Frühjahrsversammlung
am 15.März 2005 um 18:00 Uhr
Ort: BSV, Wendenstraße 120, 20537 Hamburg, Raum: 17**

Bis zum nächsten Mal

Mast- und Schotbruch

Elisabeth Fitz
BSV-Segelausschuss
Obfrau

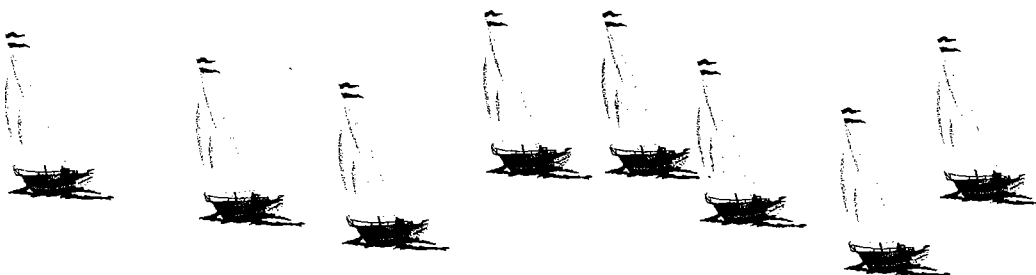

E i n l a d u n g



zur ordentlichen Spartenleiter – Frühjahrsversammlung
am: 15.03.2005 um 18.00 Uhr
Ort: BSV, Wendenstraße 120, 20537 Hamburg
Raum 17

- TOP 1 - Begrüßung und Genehmigung der Tagesordnung
- TOP 2 – Genehmigung der Protokolle der Spartenleiterversammlungen vom 30.03.04 und 01.12.04
- TOP 3 - Rückblick Segelsaison 2004

- TOP 4 – Regatta – Termine und – Ausrichter 2005

routinemäßig sind folgende Firmen an der Reihe:

Allianz, BP/SCGG, BVB, Gruner & Jahr, LSV, NDR, Norddt. Affinerie, A. Springer, Unilever/SG-Rapid, evtl. noch Hospitanten

bei der Herbstversammlung (01.12.04) wurden folgende Ausrichter vorgeschlagen:

Frühjahrsregatta	am 30.04.05	ESSO (Zusage) / A. Springer (Zusage)
Glückst.-Sommerregatta	am 11.06.05	SG-Rapid/Unilever (Zusage) +?
Herbstregatta	am 10.09.05	Optional: LSV, Norddt. Affinerie, Allianz, NDR

- TOP 5 – WR 2005-2009 News
- TOP 6 – Verschiedenes:
-Yardstick C55 -> Hamburg Mannheimer

Anträge zur Tagesordnung sind schriftlich bis zum 10.03.05 einzureichen bei:

Elisabeth Fitz: Wildacker 19, 22523 Hamburg / elisabeth.fitz@t-online.de

Elke Burmeister: elke-burmeister@t-online.de

Elisabeth Fitz
BSV-Segelausschuss
Obfrau

Sparte Sportschießen



Inhaltsverzeichnis

Seite

Terminübersicht	1
Sparte Schießen im Internet	1
Leistungsklassen bei Luftgewehr-Auflage	1
Ausschreibung zur Hamburger Pokalmeisterschaft	2-3
Meldebogen zur Hamburger Pokalmeisterschaft	4
Einladung zur Spartenleiterversammlung	5

Terminübersicht

04.03.2005	Verbandsmitteilungsblatt	Nr.	04/2005
01.04.2005	Verbandsmitteilungsblatt	Nr.	05/2005
13.04.2005	Spartenleiterversammlung		
16.04.2005	Hamburger Pokalmeisterschaft -Luftpistole		
17.04.2005	Hamburger Pokalmeisterschaft - Luftgewehr		
15.06.2005	EuroSportFestival in Clermont-Ferrand		
06.11.2005	2-Waffen-Herbstpokal		

Sparte Schießen im Internet

Schaut doch mal rein: www.bsv-hamburg.de / Sportarten / Schießen.
Hier stehen Downloads bereit.

Leistungsklassen Luftgewehr Auflage

Aufgrund der vorliegenden Ergebnisse in der Hinrunde der Rundenwettkämpfe 2004/2005 hat der Spielausschuss für die Disziplin Luftgewehr-Auflage folgende Leistungsklassen festgelegt, die erstmals bei der Hamburger Pokalmeisterschaft 2005 angewandt werden:

Ab 380 Ringe	Leistungsklasse A
Ab 360 Ringe	Leistungsklasse B
Unter 360 Ringe	Leistungsklasse C

Mit sportlichen Grüßen und „Gut Schuss“

Spielausschuss Sportschießen

Gez. Helmut Rosenfelder

Anlagen

Ausschreibung

zur

Hamburger
Pokalmeisterschaft 20051. Tage und Ort des Wettkampfes

Sonntag, den 16. April 2005, Beginn 09:00 Uhr *), **Luftpistole**.
Sonnabend, den 17. April 2005, Beginn 09:00 Uhr *), **Luftgewehr**.
*) Wird nach Eingang der Meldungen endgültig festgelegt.

Schießstand: Wandsbeker Schützengilde, Hammer Straße 58 in Wandsbek.

2. Disziplinen

Luftpistole : 40 Schuß, 5 Schuß pro Scheibe.
Luftgewehr : 40 Schuß, 1 Schuß pro Spiegel.
LG-Auflage : 40 Schuß 1 Schuß pro Spiegel.

Die Schießdauer beträgt je Disziplin 75 Minuten.
Es wird nach der Schießsportordnung des **DSB** geschossen.

Die Regeln der Blenden, der Klasseneinteilung und das Trieren mit Markieren der Auflageposition des Luftgewehrs werden nicht berücksichtigt.

Die Klasseneinteilung wird nach der Spielordnung des BSV vorgenommen.

Die Klasseneinteilung LG-Auflagen:

Klasse A ab 380, B ab 360 und C unter 360 Ringe

3. Teilnahme

Es sind nur Schützen/innen mit einem gültigen Schützenpaß des Betriebssportverbandes Hamburg e.V. zugelassen.

4. Wertung

- ⇒ Es erfolgt Einzel- und Mannschaftswertung.
- ⇒ Eine Mannschaft besteht aus 4 Schützen/innen. Die 3 besten Ergebnisse zählen, daß schlechteste Ergebnis wird gestrichen.
- ⇒ Es wird in Klassen eingeteilt geschossen.
Die Einteilung der Schützen/innen und Mannschaften zur Pokalmeisterschaft 2005 ist die gleiche Einteilung wie zu den Rundenwettkämpfen 2004/2005.
Schützen, die nicht an den Rundenwettkämpfen teilgenommen haben, sind nach ihren Trainingsergebnissen einzustufen. Die endgültige Einstufung legt der Spelausschuß Sportschießen fest.

5. Startgeld

In jeder Disziplin wird pro Teilnehmer ein Startgeld in Höhe von € 5,-- erhoben.
Die Startgelder sind vor Beginn des Schießens bei Entgegennahme der Scheiben und für alle gemeldeten Schützen/innen zu entrichten.

6. Meldungen

Nur auf beiliegendem Formular bis **04.03.2005**

Bitte für jede Mannschaft ein Formular. Es ist von jeder BSG eine Standaufsicht zu stellen. Die Startwünsche werden nach Eingang der Meldungen berücksichtigt. Nachmeldungen sind nur bedingt möglich. Die Meldungen und alle Anfragen bitte an folgende Anschrift richten:

Jüergen Nill
Nordereck 16
24558 Henstedt-Ulzburg

Tel. Privat: 04193 / 80 95 76
Fax. Privat: 04193 / 80 95 78
Email: juergen-nill@foni.net

Die Bekanntgabe des Startplanes erfolgt nach Eingang der Meldungen.

7. Preise und Urkunden

Hamburger Pokalmeister werden:

- ⇒ Die beste Mannschaft in den Disziplinen Luftgewehr und Luftpistole.
- ⇒ Der/die beste Einzelschütze/in in den Klassen Schützen, Damen, Senioren 1, Senioren 2, Senioren 3 und Senioren 4 in den Disziplinen Luftgewehr und Luftpistole.

Die Hamburger Pokalmeister werden mit dem jeweiligen Wanderpokal ausgezeichnet.
Die drei erstplatzierten Mannschaften sowie die drei erstplatzierten Einzelschützen/innen jeder Klasse erhalten eine Erinnerungsgabe und eine Urkunde.

8. Siegerehrung

Die Siegerehrungen für die

Hamburger Pokalmeisterschaft 2005
Rundenwettkämpfe 2004/2005

erfolgen jeweils nach dem letzten Durchgang in der geschossenen Disziplin des Tages.

Die Wanderpokale sind am jeweiligen Wettkampftag vor dem ersten Durchgang graviert und geputzt abzugeben.

9. Verpflegung

Für das leibliche Wohl wird zu kleinen Preisen gesorgt.

Der Spieleausschuß Sportschießen

Helmut Rosenfelder
(Obmann)

Anlage: Meldebogen

Meldeschuß: 04.03.2005

Meldebogen für

Hamburger Pokalmeisterschaft 2005

BSG: _____

Name, Anschrift und Telefonnummer des

Spartenleiters: _____

(Bei mehreren Formularen nur einmal eintragen) _____

Mannschaftsbezeichnung: _____

Klasse in den RWK 2004/2005: _____

Luftgewehr
 Luftgewehr-Auflage

Luftpistole

	Name, Vorname	Klasse	Startwunsch	
1.				
2.				
3.				
4.				

Einzelshützen:

	Name, Vorname	Klasse	Startwunsch	
1.				
2.				
3.				

* Linksschützen bitte kennzeichnen.

Standaufsicht: _____

Hilfe für Bewirtung und Wettkampfdurchführung: _____

(Datum

Unterschrift)

EINLADUNG

zur Spartenleiterversammlung Sportschießen

am 13. April 2005 um 19:00 Uhr

im Hause des Betriebssportverbandes Hamburg e. V.
Wendenstraße 120, Raum 17

Tagesordnung

1. Bericht des Obmanns über das Sportjahr 2004/2005
2. Entlastung des Spielausschusses
3. Finanzen; Etat 2005
4. Ist die jetzige Klasseneinteilung für LG und LP noch zeitgemäß?
5. Verschiedenes

Vorschläge, sowie Anträge reicht Ihr bitte bis zum

22.03.2004

beim Obmann ein.

Über Euer zahlreiches Erscheinen freut sich der Spielausschuss schon heute.

Viele Grüße und allzeit „Gut Schuss“

Helmut Rosenfelder
(Obmann)



Spielausschuss Tischtennis

Liebe Sportfreundinnen und Sportfreunde!

1. Änderung der Spielpläne 2004/2005

Ich bitte, folgende Änderungen der Spielpläne zu beachten und **zügig** an Ihre Mannschaft/en weiterzuleiten:

D 1 Rot-Gelb Grasbrook 1., **berichtigte Anschrift des Spielortes:**
Wortdamm 32 / SHELL, Pfortner: Eingang Mehrzweckhalle

F 3 Eurogate 2., die Mannschaft wurde zurückgezogen (6. Zurückziehung)

Erforderliche Änderungen der Spielpläne bitte ausschließlich mitteilen an:
Jürgen Nibbe, Unterer Landweg 14, 22113 Hamburg oder Fax 731 686 40 oder
E-Mail: Juergen.Nibbe@telekom.de.

Spielberichte oder Mitteilungen über Spielverlegungen (entweder Original oder Fax) bitte nur direkt an den BSV senden.

Die Spielberichte, die im Internet heruntergeladen werden können, wurden um den Hinweis der Adresse und der Fax-Nummer des BSV Hamburg ergänzt.

In der **Anlage 4** veröffentlichen wir weitere Spielergebnisse.

2. Pokal-Wettbewerbe 2004/2005

Die Spielberichte der Pokal-Spiele der Woche 07.-02.-11.02.2005 müssen erst am 14.02.2005 beim BSV sein. Als **Anlage 3** erhalten Sie die Pokalnachrichten mit den vorliegenden Ergebnissen der Pokalspiele sowie den Ansetzungen für das 1/4-Finale in der Zeit vom 07.03.-11.03.2005.

Die Pokal-Endspiele finden am Dienstag, den 24.05.2005 bei der BSG Otto Hamburg statt.

3. Spartenleitungs-Versammlung ohne Wahlen

Wir laden Sie ein zu unserer Spartenleitungs-Versammlung am Mittwoch, den 09.03.2005, Beginn 18:00 Uhr, beim BSV in der Wendenstr. 120. Die Tagesordnung ist als **Anlage 1** beigefügt, ebenfalls der Beitrag zum Bericht des SpA als **Anlage 2**.

Der Beitrag zum Bericht des SpA mit der Fortschreibung der Entwicklung unserer Sparte und einer ausführlichen Information zum Tagesordnungspunkt 2 „Betriebskostenbeteiligung für die Nutzung der Schul-Sporthallen“ soll zur Straffung der Veranstaltung beitragen.

Da abends das Champions-League Achtelfinale Arsenal London - FC Bayern München stattfindet, peilen wir ein Ende unserer Versammlung um 20:00 Uhr an.

4. Damen- und Herren-Einstufungsliste

Der Spielausschuss veröffentlicht jährlich eine Liste über die Einstufung aller Damen sowie der besonders starken Herren. **Änderungswünsche oder allgemeine Vorschläge zu den Einstufungs-Listen erbitten wir bis zum 04.03.2005.**

5. Rückgabe der Wanderpokale „Mannschafts-Meister 2004“ und „Pokal-Sieger 2004“

Vorsorglich erinnere ich daran, dass die Wanderpokale für den

Hamburger Mannschafts-Meister

Lufthansa SV 1.

und die Pokal-Sieger

Mixed

Otto Hamburg 2.M

Betriebssportler/innen ohne Vereinssportl.

Hörmittelberatung 1.B

Betriebssportler/innen mit Vereinssportl.

Deutsche Bank 1.V

bis zum 01.04.2005 auf eigene Kosten graviert an den BSV zurückgegeben werden müssen.

6. Terminplanung**SpA VM Sonstiges Aufgaben**

23.02.		7-Städte-Turnier und Spartenleitungs-Versammlung vorbereiten
	25.02.	Redaktionsschluss „Sport im Betrieb“: EM
	04.03.	Anträge zur Damen- und zur Herren-Einstufungs-Liste
	04.03.(4)	Zwischentabellen; Ausschreibung Pokal; Vordrucke zur Mannschafts-AN-Meldung für Punkt- und Pokalspiele
	07.03.-11.03.	Pokal-1/4-Finale und 4.Vorrunde Mixed-Pokal
09.03.		Spartenleitungs-Versammlung ohne Wahlen
	09.04.	Einladungs-Turnier KKH für 4er-Mannschaften
	01.04.	Rückgabe der Wanderpokale Mannschaftsmeister und Pokalwettbewerbe
	01.04.(5)	Kurz-vor-Schluss-Tabellen; Klassenmeisterschaften ankündigen
06.04.		7-Städte-Turnier vorbereiten;
		Korrektur Damen- u. Herren-Einstufungs-Liste
	22.04.	Mannschafts-AN-Meldung für Punkt- und Pokalspiele beim BSV, sonst Punktspiele ggf. außer Konkurrenz
	22.04.	letztes Punktspiel
	22.04.(6)	Damen-Einstufungs-Liste
	25.04.	letzter Spielbericht beim BSV, sonst 0:18k
	25.04.-29.04.	Pokal-1/2-Finale und 5.Vorrunde Mixed-Pokal
02./03. und 18.-20.05.		1/2-Finale Klassenmeisterschaften:
		Sieger Staffeln (B, C, D, E: 1 - 3 und B, C, D, E, F: 4 - 2)
11.05.		Staffeln einteilen; Auf- und Abstiegsregelung; Arbeitsanleitung ...
	20.05.(7)	Staffeleinteilung; Abschlusstabellen; Vordrucke Mannschaftsmeld.
	24.05.	Pokal-Endspiele bei der BSG Otto Hamburg
	28.05.	Norddeutsches Städte-TT-Turnier in Kiel (Auswahlmannsch.)
	30.05.-03.06.	Endspiele der Klassenmeisterschaften: Sieger 4/2-1/3, A 1-A2, F2-F1/3

Mit sportlichen Grüßen
Jürgen Nibbe, Obmann



**Der Spelausschuss Tischtennis lädt alle BSGen ein
zu unserer diesjährigen
Spartenleitungs-Versammlung
am Mittwoch, den 09.03.2005, 18:00 Uhr,
beim BSV, Wendenstr. 120.**

Sofern mindestens 26 BSGen vertreten sind und der Antrag am 18.02.2005 veröffentlicht werden konnte, fühlen wir uns entgegen der BSV-Satzung an die Beschlüsse der Spartenleitungs-Versammlung gebunden.

Tagesordnung

1. Bericht des Spelausschusses

Siehe hierzu den Bericht in der folgenden Verbandsmitteilung Nr. 3 / 2005.

2. Betriebskostenbeteiligung für die Nutzung der Schul-Sporthallen

(Schließung von Schulen - können die Sporthallen weiter genutzt werden?)

3. Tischtennis Einzelmeisterschaften des BSV Hamburg

Feedback - Verbesserungspotenzial

Der SpA erwägt zur verstärkten Teilnahme der Betriebssportlerinnen ohne Spielberechtigung in einem Verein, die unteren Turnierklassen für diese Damen zu öffnen.

Nutzung der neuen Vierfeld-Sporthalle in Niendorf, Sachsenweg 91?

4. Verbesserung des Spielbetriebes

5. Zwei Tischtennis-Großveranstaltungen des BSV in Hamburg

2006 im Mai: Norddeutsches Städte-Tischtennis-Turnier
mit Auswahlmannschaften aus zur Zeit 7 nordd. Betriebssportverbänden

2008 im Oktober: Deutsche Betriebssport-Meisterschaften im Tischtennis
Der BSV Hamburg hat sich beworben.

Wir benötigen die Unterstützung zusätzlicher Helfer vor allem beim Transport der TT-Tische und beim Rasteführen anlässlich dieser Veranstaltungen und unserer Einzelmeisterschaften (in der Regel immer am zweiten Januar-Wochenende).

6. Verschiedenes

Jürgen Nibbe, Obmann



Beitrag zum „Bericht des Spielausschusses“ in der Spartenleitungs-Versammlung am 09.03.2005

1. Spartenleitungs-Versammlungen

In unseren letzten Spartenleitungs-Versammlungen waren vertreten:

Jahr	Anzahl der BSGen	
	absolut	in %
1996	14	9,2%
1998	16	11,3%
2000	25	19,4%
2002	29	25,9%
2003	25	23,4%
2004	23	21,7%

Sofern mindestens 25% BSGen vertreten sind und der Antrag am 18.02.2005 veröffentlicht werden konnte, fühlen wir uns entgegen der BSV-Satzung an die Mehrheitsentscheidungen der Spartenleitungs-Versammlung gebunden.

2. Mitglieder-Entwicklung

Die Mitglieder-Entwicklung ist weiterhin rückläufig. Damit sind wir nach wie vor hinter Fußball und Leichtathletik die drittgrößte Sparte.

	31.12.04	31.12.03	31.12.02	31.12.01		31.12.99
TT-Pässe	2605	2.765	2.874	2.928		3.266
- davon Damen in %	9,1 %	8,7 %	8,9 %	9,1 %		
Punktspiel-Teilnehmer/innen	2207	2142		2.484		3.046
- davon Vereinssportler/innen	34,5 %	33,2 %		31,2 %		23,7 %
- gemeldete Damen	8,9 %	7,8 %		7,8 %		9,7 %

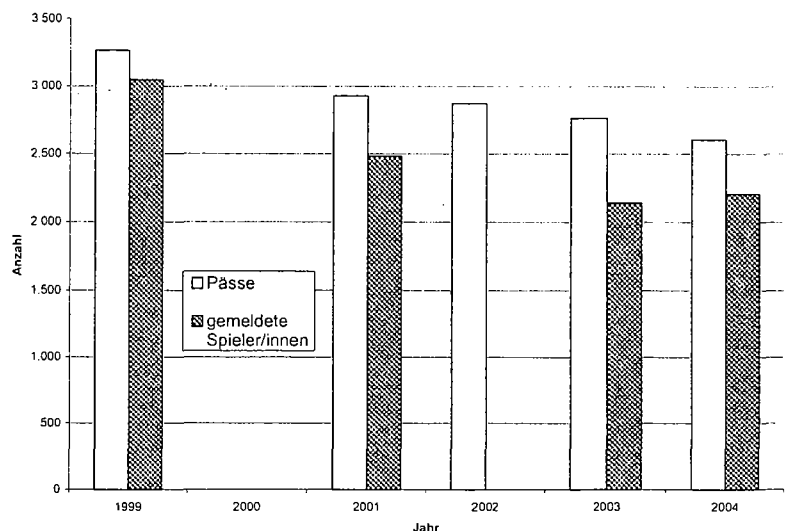
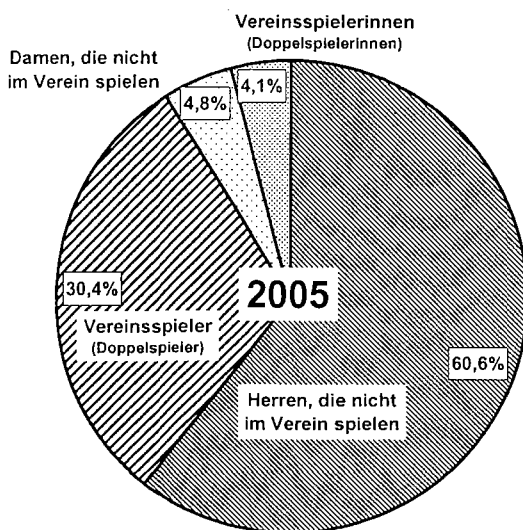



**Betriebssportverband Hamburg
Spelausschuss Tischtennis (SpATT)**

Die Top 10 der Betriebssportgemeinschaften:

BSG	Pässe	gemeld. Mannsch.	
		Punktsp.	Pokal
Lufthansa SV	115	12	3
Hochbahn	100	10	8
Hamburg-Mannheimer	64	6	2
Blau-Weiß-Rot	57	4	1
Deutscher Ring	57	4	2

BSG	Pässe	gemeld. Mannsch.	
		Punktsp.	Pokal
Deutsche Telekom	54	6	4
Beiersdorf	48	4	-
Gruner+Jahr	46	4	1
Signal Iduna	45	4	1
Otto Hamburg	44	3	2

3. Punktspiele

Meldungen	2004/05	2003/04	2002/03	2001/02	2000/01	1999/00	1998/99	1996/97
- BSGen	106	106	111	121	129	141	141	152
- Mannschaften	219	220	228	248	262	268	278	309
zurückgezogen oder ausgeschlossen	(Jan:6)	(Jan:4)	(Jan:10)	(Jan:13)				

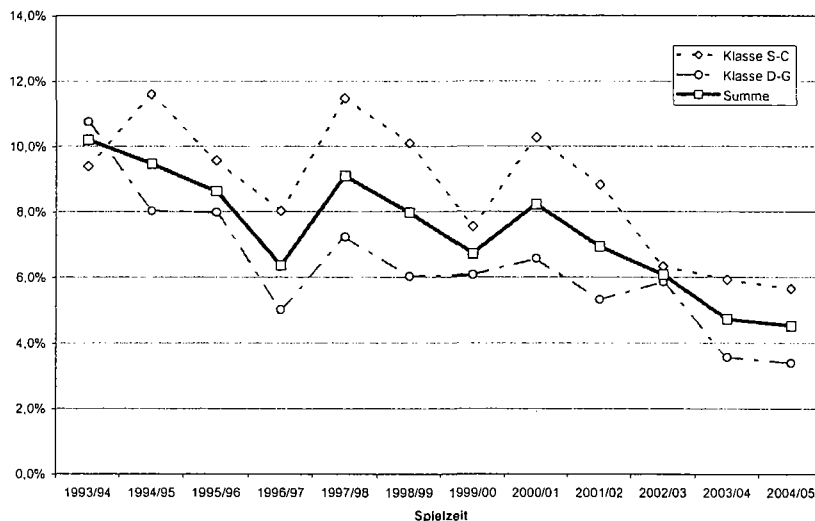

Immer wieder beklagen wir die zu hohe Zahl von kampflösen Spielen. Die folgende Grafik zeigt aber eine erfreuliche Tendenz. Der Anteil sinkt gegenüber früheren Jahren.

4. Pokal-Wettbewerbe

Meldungen	2004/05	2003/04	2002/03	2001/02	2000/01	1999/00	1998/99	1996/97
- Mixed	11	10	12	9	10	11	14	19
- ohne Vereinspieler/innen	37	32	38	36	35	39	43	39
- mit Vereinsspieler/innen	32	30	33	36	39	39	37	45
Summe	80	72	83	81	84	89	94	103
Differenz zum Vorjahr	+11,1%	-13,3%	+2,5%	-3,5%	-5,6%	-5,3%	-4,9%	

5. Einzelmeisterschaften

Meldungen	2005	2004	2003	2002	2001	2000	1999	1998	1996
- Damen	20	16	18	15	14	12			41
- Herren	235	216	208	211	199	207			320
Zusammen	255	232	226	226	213	219	213	286	361
Differenz zum Vorjahr	+9,9	+6,2%	+0,0%	+6,1%	-2,8%	+2,8%	-25,5%	-20,8%	



6. Norddeutsches Betriebssportfest in Glückstadt (2er-Mannschaften)

Meldungen	2004	2003	2002	2001	2000	1999	1998	1996
- Mixed	7	8	10	7	14	20	28	16
- Offene Klasse	19	14	12	11	24	46	40	40
Zusammen	26	22	22	18	36	66	68	56
Differenz zum Vorjahr	+18,2	+0,0%	+22,2%	-50,0%	-45,5%	-3,0%	+21,4%	

Der BSV Hamburg hat beschlossen, das seit vielen Jahrzehnten durchgeführte Verbandssportfest bzw. norddeutsche Betriebssportfest in Glückstadt durch einen Tag des Betriebssports in Hamburg ab dem Jahr 2006 zu ersetzen. In diesem Jahr wird es nur wenige Veranstaltungen einiger Sparten in Glückstadt geben. Wir schließen uns der großen Mehrheit der Sparten an und verzichten bereits 2005 auf die Ausrichtung eines Tischtennis-Turnieres in Glückstadt. Das Betriebssportfest im letzten Jahr fand unter dem Motto „50 Jahre Deutscher Betriebssoortverband“ statt - „vielleicht“ ein schöner Abschluss dieser Veranstaltungsreihe.

7. Lufthansa-Mixed-Turnier (2er-Mannschaften)

Meldungen	2004	2003	2002	2001	2000	1999	1998	1996
	29	32	26	36	34	33	32	zu wenig
Differenz zum Vorjahr	-9,4%	+23,1%	-27,8%	+5,8%	+3,0%	+3,1%		

8. Betriebskostenbeteiligung für die Nutzung öffentlicher Sportanlagen

Der Senat verlangt von 2006 an Sparleistungen des Sports von jährlich 2,5 Millionen Euro (womöglich plus Mehrwertsteuer). Der Senat (FHH/BBS) und der Hamburger Sportbund (HSB) hatten sich Ende 2004 in einem Eckpunktpapier auf folgende Regelungen geeinigt (nachfolgend verkürzt wiedergegeben):

- Die Betriebskostenbeteiligung beginnt mit dem Haushaltsjahr 2006 und beträgt jährlich 2,5 Millionen Euro. Sie wird vorrangig durch Einsparungen bei den Betriebskosten und nachrangig durch eine Nutzungsgebühr erbracht.
- Sofern die lokalen Gegebenheiten der einzelnen Schule eine grundsätzliche Schlüsselübergabe an die Mitbenutzer erlauben, wird an allen Standorten, an denen ab dem 01.01.2005 ein Hausmeister/Hausarbeiter neu eingestellt wird und die Mitbenutzer zur Schlüsselübernahme bereit sind, ein Betrag von 50% der eingesparten Personalkosten auf die Betriebskostenbeteiligung angerechnet.
- Die Betriebskostenbeteiligung für Sporthallen wird ergänzend über eine Gebührentabelle erbracht. Die Gebühr beträgt für Erwachsenengruppen 5,00 € pro Stunde und Halleneinheit (Basis: Einfeldhalle); für Vereine, die als gemeinnützige Mitglieder dem HSB angehören, beträgt sie 2,50 € pro Stunde und Halleneinheit.
- Zur Optimierung der Nutzung werden die FHH und der HSB eine generelle Neuvergabe der staatlichen Sportstätten durchführen.

Die Mitglieder im HSB (Hamburger Vereine, BSV Hamburg, ...) haben diesem Eckpunktpapier die Zustimmung verweigert. Auf der außerordentlichen Mitgliederversammlung des HSB (der BSV ist Mitglied) am 1. Februar wurde im Kern folgender Konsens erzielt:

Der HSB lehnt eine finanzielle Betriebskostenbeteiligung, eine „Zwangssteuer“, für die Nutzung öffentlicher Sportanlagen ab. Freiwillige Einsparungen sollen dagegen gefördert werden.

**Betriebssportverband Hamburg
Spelausschuss Tischtennis (SpATT)**

Dort hatte der Geschäftsführer des Betriebssportverbandes (Ulrich Lengwenat) den Standpunkt des Betriebssportes vertreten. Im Folgenden sind auszugsweise die Punkte, die auch die Sparte Tischtennis betreffen, aufgeführt:

- Der Betriebssportverband Hamburg hat zur Zeit 472 Mitglieder. Das sind Betriebssportgemeinschaften von Firmen und Behörden in Hamburg mit 60.296 Mitgliedern. Wir als Verband vertreten hier also heute Abend 472 Firmen und Behörden.
- Von diesen Mitgliedern treiben 25.168 Betriebssportler Wettkampfsport mit Spielerpässen. Der Betriebssportverband organisiert für diese Sportlerinnen und Sportler den Spielbetrieb. Die Sportstätten für diesen Spielbetrieb erhielten wir bisher vom zuständigen Bezirksamt/Sportreferat verbindlich zugeteilt. Diese Regelung gab uns somit eine Planungssicherheit für das Ansetzen von Spielen, Punkt- und Pokalrunden, Hin- und Rückrunden oder auch von Einzelveranstaltungen in den einzelnen Sportarten.
- Wir befürchten nun, dass diese Planungssicherheit in Zukunft gefährdet ist.
- In der bisherigen Regelung bei einer Neuvergabe von Sporthallen, z. B. bei einem Hallenneubau, saß der Betriebssportverband mit einer Stimme im Vergabeausschuss für die Zuteilung von Nutzungsstunden. Da Betriebssport keine Kinder- und Jugendarbeit übernimmt, fiel immer ein großer Anteil an Stunden von vornherein aus. Um die noch zu verbleibenden Zeiten wurde kräftig gerungen und leider hatten wir dabei oft das Nachsehen.
- Wenn die Vereine nun die Verwaltung der Hallen und Plätze übernehmen, stehen die Chancen für die BSGen schlecht, weiterhin ihre Nutzungszeiten zu behalten und dem Betriebssportverband fehlt die Planungssicherheit für den Punktspielbetrieb in 20 Sportarten ab dem 1. Januar 2006, d.h. in einigen Sportarten läuft die Sportsaison weiter über den Jahreswechsel hinaus.
- Von bisher 7 Bezirksamtern als Anlaufstelle für Nutzungszeiten kommen nun noch die Vereine und Verbände hinzu, die den Betrieb von Hallen und Plätzen übernehmen, bei denen wir unseren Anspruch geltend machen müssen.
- Die Organisation des Betriebssports in Hamburg liegt zu großen Teilen in den Händen des Ehrenamtes. Die hauptamtlichen Mitarbeiter können hier nur unterstützend wirken. Diese neue Mehrbelastung über Vergaben mit diesen neuen Anlaufstellen lässt sich ehrenamtlich gar nicht tragen, hauptamtlich wird dies äußerst problematisch.
- Und hier wurde bisher nur der BSV-Wettkampfsport angesprochen, hier reden wir noch nicht von den Betriebssportgemeinschaften, die im Kollegenkreis einmal die Woche Volleyball spielen oder die Sportgemeinschaft eines Kindergartens, die für Ihre Mitarbeiterinnen eine Rückenschule organisiert hat. Das sind unser weiteren Mitglieds-BSGen, die über uns organisiert sind, weil sie über uns beim Sporttreiben versichert sind und weil sie – zumindest bisher – kostenfrei eine Hallenzeit nutzen konnten.
- Im Punkt 5 des Eckpunktemodells ist die Gebührenordnung geregelt. Wer sagt uns zu, dass Vereine nicht mehr als EUR 2,50 pro Halleneinheit von der BSG fordern?
- Im Punkt 8 ist von einer generellen Neuvergabe der Nutzungszeiten in diesem Jahr die Rede, hier könnten die Schwierigkeiten schon beginnen.
- Zur Absicherung für den Betriebssport in Hamburg fragen wir hier, ob die oben genannten Bedürfnisse nicht in einem Vertrag festgehalten werden können, denn wir haben große Angst, dass wir den Betriebssport in der gewohnten Weise nicht mehr anbieten können.
- **Aus den genannten Gründen stimmt der Betriebssportverband diesem Eckpunktpapier nicht zu.**



9. Internet, E-Mail-Service

Seit etwa 3 ½ Jahren veröffentlichen wir im Internet regelmäßig die uns bis Freitag vorliegenden Spielergebnisse. Sie werden in der Geschäftsstelle des BSV in den PC eingegeben. Dabei kommt es wiederholt zu Fehlern, weil

- die falsche Spielnummer angeben (aus der vorherigen oder der nächsten Halbserie),
- beim Sieg des Gastes 10:8 eingetragen, obwohl es gemäß Spielplan heißen muss: 8:10,
- oben rechts gar kein Ergebnis eintragen oder
- vergessen wird, die Herkunft (Staffel) des eingesetzten Ersatzspielers anzugeben

Erst anschließend werden die Spielberichte vom Spelausschuss stichprobenweise geprüft und deren Veröffentlichung ggf. berichtigt.

Unsere Veröffentlichungen im Internet (www.tischtennis.bsv-hamburg.de) werden oft aufgerufen.

Neben den Ergebnissen und Tabellen der Punktspielrunde bietet das Internet viele weitere Informationen. So kann der Tischtennisteil der Verbandsmitteilungen in der Regel bereits drei Tage vor dem Erscheinungstag heruntergeladen werden.

Da der Informationsfluss innerhalb mancher Sparten sehr unbefriedigend ist, können sich alle Interessierten und insbesondere die Mannschaftsführer wichtige Informationen selbst beschaffen. Ergänzend versorgt Sportfreund Andreas Killat aus dem SpA seit etwa vier Jahren mit großem Erfolg fast 300 TT-Sportfreunde per E-Mail mit TT-Informationen nicht nur aus dem Bereich des Betriebssports.

10. „Beschlüsse“ der Spartenleitungs-Versammlung.

Der SpA hat bisher nur selten Mehrheitsempfehlungen der SpLV nicht umgesetzt. In der Einladung zur SpLV 2005 hatten wir wieder erklärt, sich an die Beschlüsse der SpLV über § 15(2) der BSV-Satzung hinausgehend gebunden zu fühlen, wenn 25 % der BSGen vertreten sind und der Antrag zuvor veröffentlicht werden konnte; das traf bisher leider nur 2002 zu.

11. Proteste und Berufungen

In den letzten 30 Jahren gab es in unserer Sparte nur zwei (eine erfolglose und eine erfolgreiche) Berufung sowie wenige Proteste; das ist außerordentlich befriedigend.

12. Mitarbeit im Spelausschuss, Helfer bei Großveranstaltungen

In den letzten 31 Jahren haben folgende BSGen im Spelausschuss am stärksten mitgearbeitet: Hamburg-Mannheimer = 69 „Mann-Jahre“, Deutsche Telekom = 44, Hochbahn = 40, Baubehörde = 39, Lufthansa SV = 30 und Breuer = 20.

Vor allem die anderen BSGen rufe ich im Interesse unserer Sparte zur künftigen Mitarbeit im Spelausschuss auf.

Wir bedanken uns bei Marlis Rühmann (Hamburg-Mannheimer), Dieter Reinharz (Baubehörde), Hans-Hellmut Hoppe (Hapag Lloyd), Wolfgang Dunst (Lufthansa SV), Bernd Marler und René Lange (beide Volksfürsorge) für die Hilfe bei den diesjährigen TT-Einzelmeisterschaften.

Zusätzlich bedanken wir uns bei den Betriebssportgemeinschaften Lufthansa SV (SpL Burhart Reckling) und Hamburg-Mannheimer (SpL Gerhard Knapke), die bei den TT-Einzelmeisterschaften Tische und Umrandungen zur Verfügung stellten und bei deren Spartenleiter, die persönlich beim An- und Abtransport im Einsatz waren.

Weitere Hilfe benötigen wir im nächsten Jahr bei der Ausrichtung des Norddeutschen Städte-Tischtennis-Turniers in Hamburg und insbesondere bei den geplanten Deutschen Tischtennis-Meisterschaften des DBSV im Oktober des Jahres 2008.

Jürgen Nibbe



**Betriebssportverband Hamburg
Spelausschuss Tischtennis (SpATT)**

Pokalnachrichten (Paarungen)

Mixed

Paarungen der 4. Vorrunde vom 07.03. – 11.03.2005

M 401	Di, 08.03., 18.00 Uhr	Spar 1.M	- TT-Schule Faden 1.M	
M 402	Mo, 07.03., 18.30 Uhr	KKH 1.M	- Hochbahn 1.M	
M 403		Otto 2.M	- Freilos	
M 404		Otto 1.M	- Freilos	
M 405	Mo, 07.03., 19.00 Uhr	Deutsche Telekom 1.M	- Blau-Weiß-Rot 1.M	
M 406		Lufthansa 1.M	- Freilos	

Paarungen der 5. Vorrunde vom 25.04. – 29.04.2005

M 501	Mo, 25.04., 18.30 Uhr	KKH 1.M	- Spar 1.M	10: 4
M 502	Di, 26.04., 18.30 Uhr	TT-Schule Faden 1.M	- Otto 2.M	
M 503		Hochbahn 1.M	- Freilos	
M 504	Mo, 25.04., 18.30 Uhr	Deutsche Telekom 1.M	- Otto 1.M	
M 505		Freilos	- Lufthansa 1.M	
M 506		Blau-Weiß-Rot 1.M	- Freilos	

Betriebssportler/innen o h n e Spielberechtigung in einem Verein

Paarungen des 1/4 Finales vom 07.03. – 11.03.2005:

B 401	Do, 10.03., 18.00 Uhr	Stahlwerke 1.B	Hamburg-Mannheimer 2.B	
B 402	Do, 10.03., 18.30 Uhr	Justizbehörde 1.B	Lufthansa 1.B	
B 403	Mi, 09.03., 18.00 Uhr	Hamburger Gerichte 1.B	Finanzbehörde 1.B	
B 404	Mo, 07.03., 19.00 Uhr	Gruner + Jahr 1.B	Post Bergedorf 1.B	

Betriebssportler/innen m i t Spielberechtigung in einem Verein

Paarungen des 1/4 Finales vom 07.03. – 11.03.2005:

V 401	Mo, 07.03., 18.30 Uhr	Hochbahn 3.V	TT-Schule Faden 1.V	
V 402	Mo, 07.03., 18.30 Uhr	Deutsche Bank 1.V	BezA Wandsbek 1.V	
V 403	Di, 08.03., 18.30 Uhr	Zoll 1.V	Axel Springer / RCS 1.V	
V 404	Do, 10.03., 19.00 Uhr	Postamt 74 1.V	Hamburger Gerichte 1.V	

Die Spielberichte oder das Fax müssen am 14.03.2005 beim BSV (oder besser noch bei Frau Delfs, Fax 3498–52599) eingetroffen sein, sonst gilt das Spiel für den bekannt gegebenen Gastgeber als verloren.

**Betriebssportverband Hamburg
Spelausschuss Tischtennis (SpATT)**

Pokalnachrichten (Ergebnisse)

Mixed

Ergebnisse der 3. Vorrunde vom 07.02. – 11.02.2005:

M 301	Di, 08.02., 18.30 Uhr	Spar 1.M	- Hochbahn 1.M	8: 6
M 302	Di, 08.02., 18.30 Uhr	Otto 2.M	- KKH 1.M	8: 6
M 303		TT-Schule Faden 1.M	- Freilos	
M 304	Di, 08.02., 19.00 Uhr	Otto 1.M	- Blau-Weiß-Rot 1.M	8: 6
M 305	Mo, 07.02., 18.30 Uhr	Lufthansa 1.M	- Deutsche Telekom 1.M	7: 8

Ergebnis eines vorgezogenen Spieles der 5. Vorrunde:

M 501	Mo, 25.04., 18.30 Uhr	KKH 1.M	- Spar 1.M	10: 4
-------	-----------------------	---------	------------	-------

Betriebssportler(n)/innen o h n e Spielberechtigung in einen Verein

Ergebnisse des 1/8 Finales vom 07.02. – 11.02.2005:

B 301	Mo, 07.02., 18.30 Uhr	Hoch 1.B	Justizbehörde 1.B	7:11
B 302	Di, 08.02., 18.30 Uhr	Hörmittelberatung 1.B	Hamburg-Mannh. 2.B	5:13
B 303	Mo, 07.02., 19.00 Uhr	Gruner + Jahr 1.B	Signal Iduna 1.B	12: 6
B 304	Mi, 09.02., 18.00 Uhr	Hamburger Gerichte 1.B	Desy 1.B	13: 5
B 305	Mi, 09.02., 19.00 Uhr	Rot-Gelb Hamburg 1.B	Post Bergedorf 1.B	9:10
B 306	Do, 10.02., 18.00 Uhr	Bez.A. Harburg 1.B	Finanzbehörde 1.B	9:10
B 307	Do, 10.02., 18.00 Uhr	Deutscher Ring 2.B	Stahlwerke 1.B	5:13
B 308	Mo, 07.02., 19.00 Uhr	Lufthansa 1.B	KKH 1.B	16: 2

Betriebssportler/innen m i t Spielberechtigung in einem Verein

Ergebnisse des 1/8 Finales vom 07.02. – 11.02.2005:

V 301	Mo, 07.02., 19.00 Uhr	Dresdner Bank 1.V	TT-Schule Faden 1.V	7:11
V 302	Mi, 09.02., 18.30 Uhr	Deutsche Telekom 1.V	Axel Springer / RCS 1.V	4:14
V 303	Di, 08.02., 19.00 Uhr	Bez.A. Wandsbek 2.V	Postamt 74 1.V	2:16
V 304	Mo, 07.02., 19.00 Uhr	Deutsche Bank 1.V	Hochbahn 1.V	18: 0 K
V 305	Mi, 09.02., 18.30 Uhr	Hamburger Gerichte 1.V	Hochbahn 4.V	11: 7
V 306	Mo, 07.02., 18.30 Uhr	Vereins- und Westb. 1.V	Hochbahn 3.V	9:10
V 307	Mo, 07.02., 18.30 Uhr	Zoll 1.V	Volksfürsorge 2.V	10: 5
V 308	Mo, 07.02., 18.30 Uhr	Hochbahn 2.V	Bez.A. Wandsbek 1.V	8:10

Rückfragen bitte an Frau Delfs Tel.: 3498-52522 (oder Günther von der Heide Tel.: 040/ 438189).

gez. Bettina Delfs

**Betriebssportverband Hamburg
Spielausschuss Tischtennis (SpATT)**
Spielergebnisse der Punktspielserie 2004/2005

Stand: 14.02.2005

Die Buchstaben hinter dem Ergebnis haben folgende Bedeutungen:

A =	Abbruch des Spieles vor seinem regulären Ende	WOTT	2.6.2.3 / 2.12.3.5
D =	Doppel sind falsch aufgestellt		2.6.2.2 / 2.12.3.4
E =	Spielbericht enthält keinen Hinweis auf die Staffelizehörigkeit der Ersatzspieler; deren Spiele deshalb mit 0:1 gewertet werden		2.7.1 / 2.12.2
F =	Ein Spieler hat sich in einer anderen Mannschaft festgespielt und danach in der gleichen Halbserie in der bisherigen Mannschaft gespielt		2.7.1 / 2.12.3.3
K =	kampflos, also nicht oder zu spät angetreten		2.8.2 oder 2.11.2 / 2.12.3.2
M =	Mannschaftsaufstellung weicht von der genehmigten Mannschaftsmeldung ab bzw. falsche Platzierung der Einzelspieler		2.5.2 mit 2.10.3 / 2.12.3.3
N =	nicht aufgerückt, obwohl 6 Spieler mitgespielt haben		2.6.4 mit 2.6.5 / 2.12.3.2
P =	Paarkreuz 1 oder 2 freigelassen		2.6.5 / 2.12.3.2
S =	Spielbericht lag zum bekannt gegebenen Termin am Ende einer Halbserie beim BSV nicht vor		2.10.6 / 2.12.3.6
U =	Unterschrift des Mannschaftsführers oder seines Vertreters fehlt		2.10.5 / 2.12.1.3
W =	weitere Verstöße gegen die WOTT		

S t a f f e l S

1156 8:10 Lufthansa SV
1157 8:10 Hamburger Gerich
1158 0:18K Hochbahn
1159 12: 6 Axel Springer/RC
1161 13: 5 Lufthansa SV
1162 16: 2 Hochbahn
1163 11: 7 Junghein/StWNord
1164 3:15 Hamburger Gerich

S t a f f e l A 1

2146 9: 9 unentschieden
2151 verlegt 31.03.05
2152 8:10 Lufthansa SV
2156 10: 8 Stahlwerke
2157 10: 8 Lufthansa SV
2158 14: 4 Postamt 74
2159 11: 7 Beiersdorf
2160 9: 9 unentschieden
2161 11: 7 Allianz
2162 8:10 Lufthansa SV
2163 9: 9 unentschieden
2164 8:10 HypoVereinsbank
2165 16: 2 Postamt 74
2175 verlegt 18.04.05

S t a f f e l A 2

2256 18: 0K Deutsch.Telekom/
2257 12: 6 Lufthansa SV
2258 13: 5 Blau-Weiß-Rot
2259 18: 0 Postamt 2
2260 12: 6 Rot-Gelb Hamburg
2261 7:10 Postamt 2
2262 6:12 Lufthansa SV
2263 8:10 Rot-Gelb Hamburg
2264 6:12 Sasolwax
2265 12: 6 Blau-Weiß-Rot

S t a f f e l B 1

3148 verlegt 07.03.05
3155 8:10 HypoVereinsbank
3156 9: 9 unentschieden
3157 12: 6 Techn.Krankenkas
3158 verlegt 18.04.05
3159 8:10 Feuerwehr
3160 5:13 Junghein/StWNord
3161 10: 8 Lufthansa SV
3162 15: 3 Hochbahn
3163 9: 9 unentschieden
3164 9: 9 unentschieden
3165 7:11 Junghein/StWNord
3166 verlegt 14.03.05

S t a f f e l B 2

3256 10: 8 Volksfürsorge
3257 0:18K TT-Schule Faden
3258 9: 9 unentschieden
3259 3:15 Signal Iduna
3260 6:12 HEW
3261 15: 3 Deutsch.Telekom/
3262 8:10 Lufthansa SV
3263 13: 5 Volksfürsorge
3264 9: 9 unentschieden
3265 fehlt Stahlwerke
3267 verlegt 08.03.05
3270 verlegt 15.03.05
3272 verlegt 19.04.05
3285 verlegt 18.04.05

S t a f f e l B 3

3351 verlegt 08.03.05
3354 5:13 Rot-Gelb Hamburg
3357 5:13 Lufthansa SV
3358 verlegt 06.04.05
3359 12: 6 SAGA
3360 12: 6 Rot-Gelb Hamburg
3361 5:13 SAGA
3362 18: 0K Flughafen
3364 fehlt Gruner+Jahr
3365 fehlt Hapag-Lloyd

S t a f f e l B 4

3448 fehlt Post SV Bergedor
3455 16: 2 Hass + Hatje
3456 11: 7 Deutsch.Telekom/
3458 7:11 Signal Iduna
3459 8:10 Hass + Hatje
3460 fehlt Post SV Bergedor
3461 8:10 Eurogate
3463 18: 0K Deutsch.Telekom/
3464 verlegt ???.???.??
3465 6:12 Condor
3470 verlegt 31.03.05

S t a f f e l C 1

4152 11: 7 Dresdner Bank
4156 9: 9 unentschieden
4157 4:14 Deutscher Ring
4158 2:16 Axel Springer/RC
4159 10: 8 Hochbahn
4160 9: 9 unentschieden
4161 10: 8 Techn.Krankenkas
4162 16: 2 Axel Springer/RC
4163 15: 3 Blau-Weiß-Rot
4164 9: 9 unentschieden
4165 0:18 Dresdner Bank

S t a f f e l C 2

4255 8:10 Desy
4256 7:11 Germanischer Llo
4257 7:11 Hauni
4258 7:11 Postamt 2
4259 6:12 Hörmittelberatun
4260 11: 7 Hamburg-Mannheim
4261 16: 2 Germanischer Llo
4262 8:10 Deutsch.Telekom/
4263 10: 8 DAK
4264 6:12 Hauni
4265 12: 6 Desy
4271 13: 5 Germanischer Llo

**Betriebssportverband Hamburg
Spelausschuss Tischtennis (SpATT)**
Staffel C 3

4353 fehlt Hochbahn
4356 9: 9 unentschieden
4357 7:11 Personalamt
4358 4:14 TT-Schule Faden
4359 11: 7 Hochbahn
4360 14: 4 Steinway
4361 5:13 Hochbahn
4362 14: 4 TT-Schule Faden
4363 9: 9 unentschieden
4364 9: 9 unentschieden
4365 11: 7 Hamburger Gericht
4374 verlegt 09.03.05
4380 verlegt 31.03.05
4381 10: 8 Signal Iduna

Staffel C 4

4446 5:13 Commerzbank
4454 verlegt ???.???.??
4456 fehlt Bez.A. Eimsbütte
4457 7:11 BAT Hamburg
4458 10: 8 Hochbahn
4459 9: 9 unentschieden
4460 14: 4 Blau-Weiß-Rot
4461 7:11 Bez.A. Harburg
4462 11: 7 Rot-Gelb Harburg
4463 fehlt Bez.A. Eimsbütte
4464 5:13 BAT Hamburg
4465 12: 6 Hochbahn

Staffel D 1

5156 7:11 Lufthansa SV
5157 14: 4 Sozialbehörde
5158 6:12 Ethicon
5159 16: 2 Kirchenkreisamt
5160 verlegt 18.04.05
5161 6:12 Kirchenkreisamt
5162 9: 9 unentschieden
5163 11: 7 Axa
5164 11: 7 Feuerwehr
5165 8:10 HEW

Staffel D 2

5256 10: 8 Siemens
5257 10: 8 AKN/VHH
5258 6:12 Bez.A. Wandsbek
5259 16: 2 Baubehörde
5260 9: 9 unentschieden
5261 14: 4 Otto Hamburg
5262 12: 6 Bez.A. Wandsbek
5263 10: 8 Siemens
5264 13: 5 ECCO Schuhe GmbH
5265 9: 9 unentschieden
5273 verlegt 08.03.05

Staffel D 3

5352 verlegt 30.03.05
5355 4:14 KKH
5356 17: 1 Deutscher Ring
5357 8:10 Hamburger Gericht
5358 11: 7 KKH
5359 11: 7 Zoll

5360 9: 9 unentschieden
5361 4:14 Zoll
5362 3:15 Justizbehörde
5363 10: 8 Deutscher Ring
5364 9: 9 unentschieden
5365 6:12 Schindler Aufzüge

Staffel D 4

5449 verlegt 10.03.05
5456 14: 4 Condor
5457 2:16 Postamt 74
5458 7:11 Still
5459 13: 5 Vierk Assekuranz
5460 10: 8 Cebbar und Marte
5461 10: 8 Otto Hamburg
5462 12: 6 Still
5463 14: 4 Condor
5464 2:16 Postamt 74
5465 10: 8 Behrens

Staffel E 1

6149 12: 6 BAT Hamburg
6155 1:17 BAT Hamburg
6156 14: 4 KKH
6157 13: 5 HypoVereinsbank
6158 9: 9 unentschieden
6159 11: 7 Signal Iduna
6160 4:14 Post SV Bergedorf
6161 11: 7 Deutsch.Telekom/
6162 3:15 HypoVereinsbank
6163 8:10 Ross
6164 11: 7 Berufsförderungs
6165 6:12 Post SV Bergedorf

Staffel E 2

6252 verlegt 22.03.05
6254 10: 8 Hamburger Gericht
6255 verlegt 08.03.05
6256 15: 3 Tchibo/Reemtsma
6257 8:10 Hamburger Gericht
6258 16: 2 Beiersdorf
6259 5:13 Pinguin
6260 15: 3 Hamburg-Mannheim
6261 11: 7 Lufthansa SV
6262 2:16 Hoyer
6263 10: 8 Tchibo/Reemtsma
6264 13: 5 Pinguin
6265 13: 5 Beiersdorf
6266 verlegt 15.03.05

Staffel E 3

6303 7:11 Berufsbildungswe
6349 8:10 Hapag-Lloyd
6356 8:10 Finanzbehörde
6357 8:10 Hapag-Lloyd
6358 9: 9 unentschieden
6360 9: 9 unentschieden
6362 15: 3 Lufthansa SV
6363 8:10 Berufsbildungswe
6364 6:12 Hapag-Lloyd
6365 11: 7 Postamt 2
6371 verlegt 20.04.05
6377 verlegt 30.03.05

Staffel E 4

6449 4:14 Hochbahn
6454 9: 9 unentschieden
6456 3:15 SPAR-Hamburg
6457 11: 7 HWW
6459 11: 7 Finanzbehörde
6460 1:17 DAK
6461 verlegt 19.04.05
6463 3:15 Colgate-Palmoliv
6464 7:11 Hochbahn
6465 5:13 DAK
6474 verlegt 24.03.05
6476 verlegt 17.03.05

Staffel F 1

7156 13: 5 E.ON Hanse
7158 16: 2 Junghein/StWNord
7159 12: 6 Zoll
7160 12: 6 Germanischer Llo
7161 13: 5 Bez.A. Wandsbek
7162 1:17 Autoflug
7163 15: 3 E.ON Hanse
7165 14: 4 Junghein/StWNord

Staffel F 2

7256 9: 9 unentschieden
7257 verlegt 19.04.05
7258 verlegt ???.???.??
7259 7:11 Flughafen
7260 12: 6 Hamburg-Mannheim
7261 7:11 Bez.A. Wandsbek
7262 11: 7 Baubehörde
7263 5:13 Hamburg-Mannheim
7264 12: 6 Flughafen
7265 4:14 Siemens

Staffel F 3

7351 verlegt 03.03.05
7356 6:12 Justizbehörde
7357 18: 0 HypoVereinsbank
7359 verlegt
7360 4:14 Hoch
7361 fehlt Justizbehörde
7362 8:10 HypoVereinsbank
7363 5:13 Gruner+Jahr
7364 7:11 Hochbahn
7367 verlegt 14.04.05

Mit sportlichen Grüßen
Jürgen Nibbe, Obmann