

Sporti

das Logo des Deutschen Betriebs-sportverbandes

44. Jahrgang Verbandsmitteilungsblatt Nr. 7 20. Mai 2005
als PDF-Datei zum Download unter www.bsv-hamburg.de

INHALTSVERZEICHNIS:

Mitteilungen des Vorstandes
Mitteilungen der Sparte Badminton
Mitteilungen der Sparte Bowling
Mitteilungen der Sparte Fußball
Mitteilungen der Sparte Handball
Mitteilungen der Sparte Kegeln
Mitteilungen der Sparte Leichtathletik
Mitteilungen der Sparte Radsport
Mitteilungen der Sparte Schach
Mitteilungen der Sparte Segeln
Mitteilungen der Sparte Sportschießen
Mitteilungen der Sparte Squash
Mitteilungen der Sparte Tischtennis

ONLINE:

www.bsv-hamburg.de
www.bsvhamburg-badminton.de
www.BSV-HAMBURG-BOWLING.de
www.bsv-hamburg.de
www.bsv-handball-hamburg.de
www.bsv-hamburg.de
www.leichtathletik.bsv-hamburg.de
www.bsv-hamburg.de
www.schach.bsv-hamburg.de
www.bsv-hamburg.de
www.bsv-hamburg.de
www.bsv-squash.de
www.fischtennis.bsv-hamburg.de

MITTEILUNGEN DES VORSTANDES

Neuvermietung des Betriebs-sportcasinos

Seit dem 15.05.2005 hat die Familie Santos die Betriebs-sport-Gastronomie übernommen.

Zu den bekannten Öffnungszeiten bietet das Casino allen Gästen (auch Nicht-Betriebs-sportlern) deutsche und portugiesische Speisen an.

Familie Santos erreichen Sie z. Zt. über die Mobil-Tel.-Nr. 0179 / 94 34 750 (Rosi).

EFCS-EURO-WINTER-SPORT-FESTIVAL **17.1. bis 21.1.2006 in Spindelmühle/Tschechien**

Anmeldung jetzt für die Europäischen Betriebssport-Winterspiele 2006 im Riesengebirge

Gesamtkosten sind interessant: z.B. Bierpreis 0,5 Ltr. für nur € 1,00 !!

Eventuell auch kombinierte Reise mit einigen Tagen Prag !? Von Dienstag, den 17.1. bis Samstag, den 21.1.2006 finden im Riesengebirge (Spindelmühle), dem meistbesuchten Gebirge in der Tschechischen Republik, die Europäischen Betriebssport-Winterspiele statt. Spindelmühle gilt als schneesicher, notfalls stehen Schneekanonen bereit. Das Organisationsteam verspricht gute Spiele mit guten Unterkünften und bekannt humanen Preisen.

Folgende Sportarten werden angeboten: Alpinski (Spezialslalom, Riesentorlauf, Mannschaftsrennen im Riesentorlauf,) Langlauf (klassischer und freier Stil).

5 Altersklassen machen die Teilnahme interessant.

Damit eine gewisse Anzahl von Teilnehmern zusammen kommt werden noch angeboten: Eishockey, Hallenfußball, Volleyball und Basketball.

Teilnehmen können alle Betriebssportler/innen aus Europa. Es gibt eine Eröffnungs- und Schlussfeier. Jeden Abend wird ein gemeinsames Abendessen gereicht, anschließend „Get together-Party“.

Der Teilnehmerbeitrag von € 130.00 beinhaltet:

- *Teilnahme an den Sportveranstaltungen
- *Eröffnungs- und Schlussveranstaltung
- *Vier gemeinsame Abendessen mit Lifemusik
- *Preise für Sieger und Souvenirs für alle Teilnehmer

Unterkunft kostet:

Kategorie A für anspruchsvolle Gäste: € 260,00 p. P.für 4 Nächte im DZ inklusive Frühstück. Das Hotel verfügt über Schwimmbad, Sauna, Whirlpool, Solarium, Hallentennis, Squash, Bowling, Fitnesscenter, Tischtennis etc.) Das Hotel befindet sich neben den Pisten.

Kategorie B: € 160,00 für 4 Nächte im DZ inklusive Frühstück

Kategorie C: € 100.00 bis 160.00 für 4 Nächte im DZ inklusive Frühstück

Anreise mit einem Bus oder PKW oder rechtzeitig einen Flug reservieren lassen. Es lohnt sich also, die Winterspiele 2006 zu besuchen.

Wer die Wintersportreise mit einigen Tagen Prag, der Goldenen Stadt, verbinden möchte, muss für Übernachtungskosten in Prag in einem zentralen ***Hotel mit ca. € 30.00 und in einem ****Hotel mit ca. € 45.00 rechnen. Eine Abholung vom Flughafen und eine deutschsprachige Stadtführung ist machbar. Sprechen sie mit Frau Mirca, die selbst sehr gut deutsch spricht.

Meldeschluss ist der 15.7.2005

Rückfragen beantwortet auch der DBSV-Vizepräsident Heinz Langhammer Tel.0251-787256 oder E-Mail: h.langhammer@t-online.de

Einzelheiten auch unter: www.eurosportfestival2006.com

Betriebssporttage MS 2005 in Münster vom 3. bis 5. Juni 2005

Aus Anlass des 75jährigen Jubiläums der BSG Provinzial, des 55jährigen Bestehens des BSV Münster und des 45jährigen Bestehens der BSV Westfalen

findet ein großes Sportfest in Münster statt mit Wettkämpfen im Badminton, Basketball, Beach-Volleyball-Turnier, Bosseln, Bowling, Fußball, Golf, Handball, Kegeln (Schere), Motorrad-Orientierungslauf, Schach, Schießen, Ski, Speckbrett, Squash, Tanzen, Orientalischer Tanz, Tennis, Tischtennis, Walking, Nordic Walking, Wandern, Wirbelsäulengymnastik, Unihockey. Ausschreibung und Anmeldeformulare sind von der Geschäftsstelle oder direkt bei der Organisationsleitung Betriebssportade MS 2005, Heinz Langhammer, Fax 0251/21 94 132, abzufordern.

BSV-Newsletter zu abonnieren

Für die BSGen, die die Verbandsmitteilungen online abrufen, wurde der BSV-Newsletter eingeführt, der Sie darüber informiert, wann die Mitteilungen online geschaltet sind. Unter www.bsv-hamburg.de, News ist oben rechts der Button „email-Abo bestellen“ anzuklicken. Diese Mail geht an unseren Webmaster Beate Blickhäuser. Diese Daten werden nicht weitergegeben.

Definition der Begriffe „Spielgemeinschaften“ und „Fusionen“ im BSV Hamburg

Aus gegebenem Anlass veröffentlicht der Vorstand die Regelung von „Spielgemeinschaften“ und „Fusionen“ einzelner BSGen, so wie sie seit dem 30.10.2001 in Abstimmung mit dem Sportausschuss praktiziert wird.

Spielgemeinschaften

- werden geschlossen zwischen Sparten von 2 oder mehreren BSGen, die jeweils ordentliches Mitglied (eigenständige BSG) im BSV sind.
- Grund dafür ist der Mangel an Spielern, um eine eigene Mannschaft in der Punktrunde zu stellen.
- Der Spielausschuss muss der Spielgemeinschaft zustimmen.
- Jede Partei dieser Spielgemeinschaft hat ihre eigenen Spielerpässe registriert.
- Spielgemeinschaften können sich nach Ablauf einer Saison auflösen.

Fusionen

- darunter versteht man den Zusammenschluss von Firmen oder Behörden zu einer Betriebssportgemeinschaft (BSG mit Pässen).
- Jede Firma muss schriftlich dieser Fusion zustimmen.
- Fusionen sind nicht nur auf eine Sparte begrenzt.
- Fusionen müssen sich in gegenseitigem Einvernehmen (beide oder mehrere Vertragspartner müssen damit einverstanden sein) auch wieder trennen. Die BSG kann auch nach der Trennung weiter bestehen bleiben.

(Hamburg, 30.10.01)

Adressen sonstiger Sport:

Deutscher Betriebssportverband
DBSV-Boutique
Hamburger Sportbund
Olympus Marathon
Alsterstaffel
Euro-Sport-Festival 2005
Deutsches Sportabzeichen
HSH NordbankRun

www.betriebssport.net
www.viering.de/dbsv/
www.hamburger-sportbund.de
www.marathon-hamburg.de
www.alsterstaffel.de
www.eurosportfestival2005.org
www.deutsches-sportabzeichen.de
www.hsh-nordbank-run.de

BSGen online:

Berufsbildungswerk, Tischtennis
Weiß-Blau Allianz Hamburg e.V.
SV Blau-Weiß-Rot e.V.
Rot-Weiß Bülau
BSC velta 01, Fußball
DB Cargo, Fußball
SG Deutsche Bank
Deutscher Ring
Deutscher Ring, Fußball
SG der Dresdner Bank Hamburg
ESW&STN e.V.
FCH Golden Oldies v.1974 Quickborn
Grün-Weiß Kessler
SG Gruner + Jahr von 1961 e.V.
Hamburg-Mannheimer
Hamburger Apotheken
Hapag Lloyd, Tennis
Hermes Schleifmittel
HEW
HHA
"Hopfen und Malz" Chor
JBH Hamburg, Fußball
Lufthansa SV Hamburg e.V.
NDR
Philips Leichtathleten
Pöseldorfer Club, Tennis
Postamt 2
SV Rapid der Unilever-Gruppe HH e.V.
Siemens Lauffreunde HH
Tennisclub Blau-Gelb e.V.

www.tt-bbw-hamburg.de
www.sv-wb-allianz.de
www.sv-blauweissrot.de
www.buelau.de
www.fussi.info
www.home.arcor.de/tiger-bay/
<http://sport.konzern.db.com>
www.bsgdeutscherring.de
www.fussball.bsgdeutscherring.de
<http://www.SGDresdnerBank.de.tt/>
www.bsg-esw-stn.de
www.golden-oldies-fch.de
www.superdata.de/Kessler
www.sg.guj.de
www.bsg-hamburg-mannheimer.de
www.sport.apotheke-hamburg.com
www.burck-grande.de
www.hermes-fu3ball.de.vu
www.hew-bsg.de
www.bsg-hha.de
www.brauereichor-hopfen-und-malz.de
www.fussball.jbh-hamburg.de
www.lsv-ham.de
www.ndr.de/ndr/derndr/betriebssport
www.Kuddl-Voss.de
www.poeseldorfer-club-ev.de
www.bsg-postamt2.de
<http://rapid.unilever.de>
www.siemens-lauffreunde.de
www.tc-blau-gelb.hamburg.de

Mitgliederbewegungen:

Eintritte:

BSG FIT FOR Golf, Golf	(51 039)	zum 01.04.2005
BSG Medeco, Leichtathletik	(53 208)	zum 01.04.2005
BSG Sparkasse Harburg-Buxtehude, Badminton, Leichtathletik	(51 038)	zum 01.05.2005

Austritte:

BSG SG Cartop, Fußball	(51 414)	zum 31.03.2005
BSG FC Gramkow, Fußball	(52 222)	zum 30.06.2005
BSG Carat Metro Stars, Fußball	(51 247)	zum 31.12.2005
BSG Gutachterbüro Heitmann, Fußball	(52 401)	zum 31.12.2005

Namensänderung:

BSG Alice (52 412), bisher HanseNet

gez.

Ulrich Lengwenat

**Das Verbandsmitteilungsblatt Nr. 8/05 erscheint am 10. Juni 2005,
PDF-Datei unter www.bsv-hamburg.de**



Betriebssportverband Hamburg e.V.
Spielausschuss Badminton
www.bsvhamburg-badminton.de

Hamburg, im April 2005

Protokoll über die Spartenleiterversammlung am 24. Februar 2005

Ort: Handelskammer Hamburg, Adolphsplatz 1, 20457 Hamburg

Beginn: 18.10 Uhr

Ende: ca. 20.00 Uhr

TOP1 Begrüßung und Abstimmung der Tagesordnung

Jens Jürges begrüßte die Vertreterinnen und Vertreter von 19 BSGen sowie Holger Todt vom BSV.

TOP2 Ehrungen durch den BSV

Der Spielausschuss hatte auch in diesem Jahr wieder Vorschläge für die Ehrung von Sportlerinnen und Sportlern beim BSV eingereicht, die sich um den Betriebssport verdient gemacht haben. Holger Todt zeichnete Horst Wanzek (Lufthansa) und Michael Warkentin (Dresdner Bank) mit der silbernen Ehrennadel aus. Jürgen Förstner (Pleuger), der ebenfalls mit der silbernen Ehrennadel ausgezeichnet wird, war leider nicht anwesend.

TOP3 Jahresbericht 2004 des Obmanns

- Wie bereits auf der Spartenleiterversammlung (SLV) 2004 angekündigt, werden uns im laufenden Jahr seitens des BSV weniger Mittel zur Verfügung stehen.
- An den Deutschen Meisterschaften in Kiel haben vier Hamburger Mannschaften teilgenommen. Neben den Mannschaften von Shell, E.ON Hanse und Hamburg-Mannheimer nahm auch die Lufthansa teil, die ihren Titel erfolgreich verteidigen konnte.
- Zur Pokalrunde 2004 wurde die Verletztenregel eingeführt, die es Mannschaften ermöglicht, Spielerinnen oder Spieler, die sich während eines Mannschaftsspiels verletzen, durch eine andere Spielerin/einen anderen Spieler zu ersetzen. Die Bedeutung und die Anwendung der Regel wurde nochmals erläutert. Holger Todt regt an, die Regel in die WOB aufzunehmen.
- Trotz des Hinweises auf der letzten SLV werden auch weiterhin Spielerpässe nicht pünktlich zu den entsprechenden Wettbewerben eingereicht. Zur Mannschaftsmeisterschaft 2005 wurden sechs Spielpässe nicht fristgerecht (trotz Fristverlängerung!) eingereicht.

Die betroffenen Spielerinnen und Spieler sind somit erst ab der Rückrunde spielberechtigt. In einem Fall wurde jetzt der Berufungsausschuss des BSV eingeschaltet. Eine Entscheidung steht allerdings noch aus.

Die SLV beschließt einstimmig, dass die von Spielausschuss derzeit angewandte Regelung bei der Erteilung der Spielberechtigung ausreichend ist und weiterhin Anwendung findet. Somit müssen Spielerpässe bis spätestens zum Meldeschluss des jeweiligen Wettbewerbs beim für die Spielerpässe zuständigen Spielausschussmitglied (Jens Jürges) vorliegen. Über Fristverlängerung entscheidet der Spielausschuss nach seinem Ermessen.

- Im Februar 2005 startete die Mannschaftsmeisterschaft mit den neuen eingleisigen Staffeln.

Betriebssportfest@bsvhamburg-badminton.de (Karsten Hinzmann: Glückstadt-Turnier)

Einzelmeisterschaft@bsvhamburg-badminton.de (Wolfgang Bleibtreu: Einzel-Meisterschaften)

Mannschaftsmeisterschaft@bsvhamburg-badminton.de (Michaela Ohr: Mannschafts-Meisterschaft)

Pokalmeisterschaft@bsvhamburg-badminton.de (Carsten Neumann: Stv., Pokal-MM, Adressen)

Spielausschuss@bsvhamburg-badminton.de (Jens Jürges: Obmann, Passangelegenheiten)

- Jens Jürges stellt die Termine für das laufende und die kommenden Jahre vor.

TOP4 Berichte über die ausgetragenen Wettbewerbe

- Michaela Ohrt berichtete über die Mannschaftsmeisterschaft 2004, die ohne größere Probleme verlaufen ist. Dass die meisten Relegationsspiele nicht ausgetragen wurden, ist jedoch bedauerlich. Sie bittet nochmals alle Mannschaften, die Spielberichte zeitnah zu versenden. Sollte die nicht geschehen, könnten Spiele gegen die Heimmannschaft gewertet werden.
- Karsten Hinzmann berichtete über das Norddeutsche Betriebssportfest, dass am 5. Juni 2004 unter dem Motto "50 Jahre Deutscher Betriebssportverband" letztmalig in Glückstadt ausgetragen wurde. Es wurden wieder die Disziplinen Herren-Doppel in beiden Leistungsklassen sowie Mixed-Doppel in der LK 1 gespielt. In diesem Jahr wird das Turnier am 4. Juni im Hamburg stattfinden. Ein Name oder Motto wird noch gesucht. (Anmerkung März 2005: Das Turnier wird in der Halle der Allianz unter dem Titel „Tag des Betriebssports“ stattfinden.)
- Jens Jürges berichtete über die Einzelmeisterschaften, bei der im vergangenen Jahr ein starker Zuwachs an Meldungen registriert werden konnte. Schon beim ersten Vorrundentermin in der Sporthalle Luisenweg gab es ein Zeitproblem, was dazu führte, dass zwei Herrendoppel nicht mehr beendet werden konnten. Nach Prüfung und "durchrechnen" der anderen Vorrundenspieltage kam der Spielausschuss zu dem Ergebnis, dass das Damen-Doppel LK1 in eine andere Halle verlegt werden muss, da sonst ein ähnliches Schicksal wie bei den Herrendoppel gedroht hätte. Die Deutsche Bank stellt freundlicherweise ihre Sporthalle zur Verfügung. Damit wurde nur der Spielort, nicht aber der Spieltermin verändert, was sicherlich zu Unmut und Absagen geführt hätte. In beiden Hallen (Lufthansa und Deutsche Bank) wurde an diesem Abend bis 22.45 Uhr gespielt. Von daher hat der Spielausschuss aus seinem Fehler vom ersten Vorrundenspieltag gelernt. Für die kommende Einzelmeisterschaft wird es in der Vorrunde sicherlich einen oder zwei Termine mehr geben.
- Die Pokalmeisterschaft 2004 wurde nach dem auf der SLV 2004 beschlossenen System durchgeführt. Somit wurden Mannschaften der S- und A-Klasse gesetzt und griffen erst im Achtelfinale in den Wettbewerb ein. Die Mannschaften der B- bis D-Klasse qualifizierten sich in vier Vorrundengruppen für das Achtelfinale. Das System soll weiterhin beibehalten werden.

TOP5 Behandlung der gestellten Anträge

Es wurden keine Anträge gestellt.

TOP6 Verschiedenes und freie Aussprache

- Der Spielausschuss sucht ein weiteres Mitglied, das sich speziell um die Organisation der Deutschen Meisterschaft in Hamburg kümmert. Interessenten melden sich bitte bei Jens Jürges.
- Die HEW möchte ab 2006 ein Neujahrsturnier organisieren. Das Turnier soll jeweils am ersten Samstag im Jahr stattfinden. Die HEW benötigt allerdings noch eine Halle. Wer hierbei behilflich sein kann, setzt sich bitte mit Ingo Klaassen in Verbindung.
- Zum Thema "Betriebskosten" gibt es leider nicht viel Erfreuliches zu berichten. Nach dem jetzigen Sachstand sollen die gesamten Belegungszeiten für die Sporthallen neu vergeben werden. Hier sind natürlich die Vereine/Verbände im Vorteil, die eine Sporthalle für die gesamte Woche mieten und die Hallenzeiten dann selber nutzen oder weitervermieten. Für die meisten BSGen wird dies wohl nicht in Fragen kommen. Der BSV hat an verschiedenen Stellen auf die Bedeutung des Betriebssportes und die Planungssicherheit, die wir auch über 2005 hinweg benötigen, hingewiesen. Bleibt zu hoffen, dass es zu einer akzeptablen Lösung kommt, bei der der Betriebssport seine Berücksichtigung findet.

Bowling online: www.BSV-Hamburg-Bowling.de



SPARTE BOWLING

Das nächste Verbandsmitteilungsblatt erscheint am 10. Juni 2005

PUNKTSPIELSAISON 2004/2005

Die Mannschaften der BSG'n SV Rapid, Damen und Telekom, Herren wurden Hamburger Verbandsmeister der Punktspielsaison 2004/2005.

Herzlichen Glückwunsch

35. EUROPAMEISTERSCHAFTEN

Die 35. Europameisterschaften endeten mit einem Sieg der Mannschaft Halifax aus Großbritannien und dem Damendoppel aus Deutschland.

Die Ergebnisse sind auf unserer Internetseite veröffentlicht.

33. INT. STÄDTETURNIER 2005 in HAMBURG

97 Mannschaften waren am Start, davon 19 Mannschaften aus Hamburg.

Das BSG- Turnier gewann OMV 1, Wien vor Möbe Holzmann 1, Frankfurt und BVT Thales 1 aus Hamburg.

Beim Städtefinale setzte sich Hamburg durch vor Wien und Berlin.

Auch hier sind weitere Ergebnisse auf der Internetseite veröffentlicht.

Von dieser Stelle aus noch einmal ein recht herzliches Dankeschön an alle freiwilligen Helfer für ihre tatkräftige Unterstützung bei den beiden o. g. Turnieren.

BOWLING- TURNIER in GLÜCKSTADT (vormals Norddt. Betriebssportfest)

Die Starteinteilung liegt dieser Ausgabe bei.

SOMMERRUNDE 2005

Die Ausschreibung lag dem letzten VMB bei.

Meldeschluss ist der **25 Mai 2005**

SPARTENLEITERVERSAMMLUNG

Am 24. Mai 2005 findet die diesjährige Spartenleiterversammlung statt.

Die Tagesordnung liegt dieser Ausgabe bei.

PUNKTSPIELSAISON 2005/06

Im nächsten Verbandsmitteilungsblatt erscheint die Anmeldung für die nächste Punktspielsaison.

SPIELAUSSCHUSS BOWLING

WOLFGANG GROßMANN

OBMANN

EINLADUNG
zur
SPARTENLEITERVERSAMMLUNG
am
Dienstag, 24. Mai 2005

Der Spielausschuss **BOWLING** lädt hiermit alle Spartenleiter und/oder deren Vertreter zur diesjährigen Spartenleiterversammlung um **18.00 Uhr** beim

Betriebssportverband Hamburg e.V.
Wendenstr. 120, 20537 Hamburg

recht herzlich ein.

TAGESORDNUNG

1. Eröffnung und Begrüßung
2. Genehmigung der Tagesordnung und des Protokolls der letzten Spartenleiterversammlung vom 25. Mai 2004 (im VMB Nr. 9 vom 02. Juli 2004 veröffentlicht)
3. Bericht des Obmanns über die Tätigkeiten des Spielausschusses in der vergangenen Saison
4. Bericht des Spielausschusses über die sportlichen Höhepunkte der Saison 2004/2005 und Ehrung der Meister
5. Anträge zur Spiel- und Wettkampfordnung
6. Verschiedenes

Bei Abstimmungen hat jede BSG eine Stimme

SPIELAUSSCHUß BOWLING
Der Obmann

BETRIEBSSPORTVERBAND Hamburg e.V.

1.Turnier um den Glückstädter „Opernball“ (vormals Norddeutsches Betriebssportfest)

Einzelturnier

Aus 3 mach 4

Starteinteilung

Anlage: Gaststätte „ZUR ALTEN OPER“, Am Hafen/Große Deichstr., Glückstadt

10.00 Uhr	Tretorn	(4 Pers.)
	Lufthansa	(4 Pers.)
	Glückstadt	(2 Pers.)
12.00 Uhr	Dresdner Bank	(5 Pers.)
	Signal Iduna	(4 Pers.)
	Glückstadt	(3 Pers.)
	Spielausschuss	(2 Pers.)
14.00 Uhr	Postamt 11	(6 Pers.)
	Astra	(2 Pers.)
	Feuerwehr	(2 Pers.)
	Glückstadt	(5 Pers.)
16.30 Uhr	Volksfürsorge	(6 Pers.)
	Glückstadt	(4 Pers.)

Die Siegerehrung findet nach dem letzten Start statt.

Turnierleitung: Wolfgang Großmann, Sigrid Schmoock

Das Startgeld in Höhe von EUR 8,00 ist bei der Turnierleitung zu entrichten.

Ergebnisse der Punktspielsaison 2004 / 2005**DAMEN**

Klasse	S	12. Antritt		Klasse	S	13. Antritt	
SVR 1	2041	4	90	SVR 1	1912	5	95
HEW 1	2118	10	75	HEW 1	2186	10	85
LSV 1	2015	3	72	LSV 1	1992	9	81
P2 1	2063	6,5	70,5	P2 1	1949	7	77,5
HM 1	1909	2	70	HM 1	1903	4	74
DRB 1	2091	9	68	DRB 1	1940	6	74
JH 1	2082	8	62	JH 1	1977	8	70
RGE 1	2063	6,5	60,5	RGE 1	1866	2	62,5
LSV 2	1822	1	51	LSV 2	1891	3	54
OTT 1	2062	5	41	OTT 1	1798	1	42

Klasse	S	14. Antritt		Klasse	A 1	14. Antritt	
SVR 1	2079	8	103	P2 2	1974	8	99
HEW 1	2118	10	95	JH 2	1956	7	88
DRB 1	2094	9	83	ZIP 1	1778	3	85
LSV 1	1883	1	82	LSV 3	1803	4	62
P2 1	1919	2	79,5	OTT 2	1823	5	58
HM 1	1992	5	79	HEW 2	1833	6	44
JH 1	1944	4	74	SVR 2	1722	1	38
RGE 1	2067	7	69,5	P2 4	1764	2	30
LSV 2	1941	3	57				
OTT 1	2029	6	48				

Klasse	A 2	14. Antritt	
ZIP 2	2005	7	84
P2 3	1893	6	79
STW 1	1874	5	61
V+W 1	1773	3	53
REW 1	1265	1	52,5
LSV 4	1720	2	31
BWK 1	1808	4	30,5

Bemerkungen :

Kl. A 2 14. Antritt REW 1 Nur 3 Spielerinnen !

Höchste Einzelspiele :

Kl. S 14. Antritt OTT 1 Schinck, Angelik 234

Höchste Dreierserien:

Kl. S 14. Antritt RGE 1 Wuchsa, Sigrid 598
 Kl. S 14. Antritt HEW 1 Groß, Angelika 593
 Kl. S 14. Antritt DRB 1 Endreß, Maren 582

Höchste Mannschaftsergebnisse :

Kl. S 14. Antritt HEW 1 2118
 Kl. S 14. Antritt DRB 1 2094
 Kl. S 14. Antritt SVR 1 2079

Ergebnisse der Punktspielsaison 2004 / 2005**HERREN**

Klasse	S	14. Antritt	
TEL 1	2596	11	136
APC 1	2722	12	132,5
BVT 1	2542	9	129
DH 1	2460	7	115
HAS 1	2502	8	92,5
BWV 1	2557	10	86,5
DSO 1	2175	2	83
MAS 1	2196	3	83
HSE 1	2362	6	79
BVT 2	2275	5	71,5
SID 1	2258	4	44
SGS 1	2110	1	39

Klasse	A 1	14. Antritt	
BWV 2	2053	3	122
HHA 1	2083	4	109
HSH 1	1655	1	81
PET 1	2248	8	78
VOF 1	2268	9	74
ED 1	2204	7	71
TNV 1	2107	6	69
RGE 2	1988	2	65
OLV 1	2278	10	61
HAS 3	2103	5	40

Klasse	A 2	14. Antritt	
OTT 1	2151	6	115
LSV 1	2353	10	102
EAG 1	2131	5	89
EG 1	2164	8	81
JH 1	2180	9	81
HOL 1	2112	4	78,5
AST 1	2076	3	65
DSO 2	2004	1	63,5
P11 1	2157	7	60
HAS 4	2057	2	35

Klasse	A 3	14. Antritt	
DB 1	2198	8	120
PAN 1	2283	9	119
BWV 4	2088	4	86,5
FW 1	2374	10	68
HAS 2	2117	6	68
V+W 1	2049	3	68
LSV 2	2155	7	67,5
P2 2	2100	5	66
P13 1	2036	1	61,5
VOF 2	2039	2	45,5

Klasse	A 4	13. Antritt	
AIR 1	2167	8	89
P2 1	2206	9	87
HS 1	2230	10	86,5
BWV 3	2039	3	79,5
HEW 1	1977	1,5	65,5
TCH 1	2153	7	64,5
MAR 1	1977	1,5	63,5
RGE 1	2043	4	62
SPA 1	2088	5	59,5
OTT 2	2103	6	58

Klasse	A 4	4. Antritt	
AIR 1	2302	10	99
HS 1	2141	8	94,5
P2 1	2075	4	91
BWV 3	2102	6	85,5
TCH 1	2116	7	71,5
HEW 1	2041	3	68,5
SPA 1	2206	9	68,5
MAR 1	2086	5	68,5
RGE 1	1970	1	63
OTT 2	2040	2	60

Klasse	B 1	14. Antritt	
HFT 1	1978	3	106
SVR 1	2226	10	101
P2 3	2090	6	85
DB 3	2118	9	84
BAT 1	1913	1	69
STP 1	1958	2	68,5
KOL 1	2075	5	67,5
EG 2	2063	4	66
BP 1	2107	7	63,5
EON 1	2110	8	58,5

Klasse	B 2	14. Antritt	
OIL 1	2220	10	110
HHA 2	2026	2	97
BBK 1	2112	6	94
ALL 1	2052	3	86
VOF 3	2085	5	84,5
DB 2	2083	4	75
CPN 1	2128	7	62
STI 1	1972	1	56,5
LSV 3	2218	9	54
WLW 1	2167	8	51

Klasse	B 3	13. Antritt	
BWV 5	2179	8	113
DRG 1	2267	10	100
G+J 1	2194	9	92,5
HEW 2	2170	7	81,5
FW 2	1920	5	77
DB 4	1957	6	67,5
BBK 2	1843	2	49,5
BWR 1	1910	4	48
ALL 2	1907	3	47
HSH 2	1679	1	38

Klasse	B 3	14. Antritt	
BWV 5	2159	10	123
DRG 1	1983	6	106
G+J 1	2024	8	100,5
HEW 2	1984	7	88,5
FW 2	1884	2	79
DB 4	1951	5	72,5
BBK 2	1908	3	52,5
BWR 1	1937	4	52
ALL 2	1874	1	48
HSH 2	2052	9	47

Klasse	B 4	14. Antritt	
ED 2	2201	9	98
DA 1	2074	7	97
DRB 1	2026	3	91,5
BVT 3	2045	6	75
HEW 3	2294	10	71,5
HM 1	1971	1	71
BWV 6	2136	8	71
ZIP 1	2027	4	69
EON 2	2002	2	67
HIM 1	2044	5	59

Klasse	C 1	14. Antritt	
SPA 2	1802	1	112
IBM 1	1985	10	103
P13 2	1956	8	94,5
HAN 1	1946	7	92
HAS 7	1913	6	71
FW 4	1969	9	69
PRV 1	1865	4	66
LSV 5	1902	5	64
BWV 7	1858	3	52,5
HS 2	1816	2	46

Klasse	C 2	14. Antritt	
REW 1	2081	10	99
HLA 1	2068	9	97,5
ED 3	1890	3	91
DAK 1	2017	6	88
VOF 5	2032	7	87,5
HM 2	2058	8	86
BBK 3	1988	5	79
FW 3	1745	1	62
AXA 2	1935	4	45
SID 4	1755	2	35

Klasse	C 3	14. Antritt	
S+H 2	2060	9	113
FAB 1	1961	8	109
DA 2	1875	5	101
NA 2	2066	10	92,5
BBK 4	1955	7	72
OTT 3	1899	6	70,5
DRG 2	1771	2	66
BWR 2	1874	4	54
DRB 3	1684	1	46
V+W 2	1815	3	45

Klasse	C 4	14. Antritt	
DAK 2	1927	8	119
BVT 4	2010	10	108
PVG 1	1925	7	98
KRV 1	1978	9	86
ZDF 1	1445	1	71
AAH 2	1838	4	67
JH 3	1895	5	61,5
PET 2	1899	6	56
DRG 3	1711	2	55
WOP 1	1826	3	48,5

Klasse	C 5	14. Antritt	
HEW 4	2019	10	106,5
DRB 2	1834	5	105
HAS 6	1810	3	84,5
TNV 2	1832	4	80
BSW 2	1787	2	79
ED 4	1906	8	76,5
G+J 3	1846	6	63
SPA 4	1896	7	61,5
AS 1	1968	9	58
OTT 4	1744	1	56

Klasse	C 6	14. Antritt		Klasse	C 7	13. Antritt	
HHA 3	2031	8	114	AXA 1	2089	10	120
AAH 1	2146	9	103	SID 2	1938	6	92
BSW 1	1953	6	94,5	G+J 2	1878	3	87,5
EHL 1	1931	3	80,5	VOF 4	1993	9	85
AIR 2	1831	1	80	BFI 1	1544	1	66
HAS 5	2204	10	75	P2 4	1942	7	63
MAS 2	1940	4	74,5	KOL 2	1804	2	62
TEL 2	1946	5	55,5	P74 1	1892	4	50
AST 2	2025	7	52	HHA 4	1966	8	47
NA 3	1879	2	40	STW 1	1908	5	42,5

Klasse	C 7	14. Antritt		Klasse	C 8	14. Antritt	
AXA 1	1953	7	127	NA 1	1999	8	110,5
SID 2	1985	9	101	S+H 1	2076	10	101,5
G+J 2	1955	8	95,5	STI 2	2067	9	90,5
VOF 4	2002	10	95	JH 2	1896	3	85
BFI 1	1803	2	68	SID 3	1853	2	73
KOL 2	1838	3	65	LSV 4	1926	4	68,5
P2 4	1487	1	64	STW 2	1960	6	67,5
P74 1	1914	5	55	SPA 3	1995	7	63,5
HHA 4	1855	4	51	IBM 2	1930	5	56
STW 1	1937	6	48,5	CLP 1	1839	1	53

Klasse	D 1	14. Antritt		Klasse	D 2	14. Antritt	
B36 1	2007	8	95	SID 6	1972	7	80
REW 2	1922	7	82	ED 5	1738	3	70
AW 1	1890	5	77	P2 5	1912	6	66
HLA 2	1915	6	71	HIM 2	1885	5	61
HEW 5	1818	3	66	OIL 2	1771	4	59
HAS 9	1857	4	59	AS 2	1694	2	34
G+J 4	1732	1	32,5	HAS12	1653	1	22
LSV 7	1734	2	21,5				

Klasse	D 3	14. Antritt		Klasse	D 4	14. Antritt	
BWV 8	1836	7	81	MON 1	1926	8	89
LEM 1	1620	1	74	SVR 2	1923	7	85
WLW 2	1856	8	69,5	HAS 8	1899	6	77
HHA 5	1751	5	69,5	EON 3	1786	3	66
LUD 1	1715	3	68	S+H 3	1701	2	63,5
LSV 6	1749	4	53	DRG 5	1849	5	54
HAS10	1805	6	52	DB 6	1820	4	38,5
EON 4	1640	2	33	KOL 3	1318	1	31

Klasse	D 5	14. Antritt	
SEB 1	1824	8	97
GEV 1	1778	4	93
BWR 3	1331	1	70
PAN 2	1805	7	67,5
HAS11	1803	6	66
VTG 1	1667	2	40
BBK 5	1797	5	37,5
TRE 1	1774	3	32

Klasse	D 6	13. Antritt	
ESW 1	1931	7	85
AIR 3	1915	6	64
ZIP 2	1758	2	54
FAB 2	1804	4	47
HAN 2	1693	1	42,5
NA 4	1838	5	40
SPA 5	1796	3	30,5

Klasse	D 6	14. Antritt	
ESW 1	1836	4	89
AIR 3	1866	5	69
ZIP 2	1930	7	61
FAB 2	1793	3	50
HAN 2	1880	6	48,5
NA 4	1758	1	41
SPA 5	1777	2	32,5

Klasse	D 7	14. Antritt	
DA 3	1871	4	94,5
SGS 2	2062	7	70
VOF 6	1739	1	61
JH 4	1795	2	59,5
HAN 3	1901	6	56
DB 5	1879	5	56
AST 3	1810	3	44

Klasse	D 8	14. Antritt	
SID 5	1825	8	86
DRG 4	1806	7	79
P11 2	1717	3	72
ALL 3	1781	6	72
MBS 1	1672	2	62
BWK 1	1733	4	60
AXA 3	1739	5	51
P2 6	1564	1	22

Klasse	E 1	14. Antritt	
HAS16	1694	5	59
AST 5	1653	3	57
BSW 3	1111	1	51,5
V+W 3	1744	6	50
HAS14	1691	4	39
POL 1	1546	2	37,5

Klasse	E 2	14. Antritt	
CON 1	1864	4	74
VOF 8	1930	5	63
OIL 3	1712	3	42
DKY 1	1980	6	41
CON 3	1682	2	36
AST 4	1556	1	32

Klasse	E 3	14. Antritt	
HAS15	1608	3	68
PAN 4	1811	6	55
AXA 4	1546	1	51
HAS13	1570	2	47
ESW 2	1621	4	41
SID 7	1700	5	30

Klasse	E 4	14. Antritt	
CON 2	1793	6	81
PBK 1	1651	4	58
HM 3	1602	3	52
JH 5	1398	1	39
HHA 6	1687	5	35
VOF 7	1526	2	29

Bemerkungen :

Kl. A 1	14. Antritt	HSH 1	Nur 3 Spieler !
Kl. C 1	14. Antritt	PRV 1	Pins : 1865 Neue Punkteverteilung !
Kl. C 4	14. Antritt	ZDF 1	Nur 3 Spieler !
Kl. C 7	13. Antritt	BFI 1	Nur 3 Spieler !
Kl. C 7	14. Antritt	P2 4	Nur 3 Spieler !
Kl. D 5	14. Antritt	BWR 3	Nur 3 Spieler !
Kl. E 1	14. Antritt	BSW 3	Nur 3 Spieler !
Kl. E 4	14. Antritt	JH 5	Nur 3 Spieler !

Höchste Einzelspiele :

Kl. B 3	14. Antritt	HSH 2	Teichmann, Ulf	280
Kl. A 4	13. Antritt	HS 1	Piecha, Gert	267
Kl. S	14. Antritt	DH 1	Haase, Michael	265
Kl. C 3	14. Antritt	FAB 1	Matthes, Bernd	265
Kl. S	14. Antritt	TEL 1	Unger, Stephan	259
Kl. S	14. Antritt	APC 1	Schulze, Norbert	258
Kl. S	14. Antritt	BVT 1	Fuchs, Uwe	258
Kl. A 3	14. Antritt	PAN 1	Knibbe, Kai	258
Kl. A 4	14. Antritt	SPA 1	Langer, Dirk	258
Kl. S	14. Antritt	DH 1	Wendlandt, Steffen	257
Kl. S	14. Antritt	HAS 1	Albertin, Franz	257
Kl. B 3	13. Antritt	HEW 2	Utermüller, Gert	256
Kl. B 4	14. Antritt	HEW 3	Bahr, Holger	255
Kl. S	14. Antritt	HAS 1	Bellmann, Sven	254
Kl. S	14. Antritt	TEL 1	Unger, Thomas	253

Höchste Dreierserien:

Kl. S	14. Antritt	APC 1	Schulze, Norbert	722
Kl. S	14. Antritt	BVT 1	Voss, Hendrik	696
Kl. C 3	14. Antritt	FAB 1	Matthes, Bernd	695
Kl. S	14. Antritt	BWV 1	Ohlhus, Thorsten	693
Kl. S	14. Antritt	TEL 1	Unger, Thomas	690
Kl. A 4	14. Antritt	SPA 1	Langer, Dirk	684
Kl. S	14. Antritt	DH 1	Haase, Michael	683
Kl. B 3	14. Antritt	HSH 2	Teichmann, Ulf	683
Kl. A 2	14. Antritt	JH 1	Schlawitscheck, Stefan	682
Kl. S	14. Antritt	APC 1	Hersel, Peter	679
Kl. S	14. Antritt	APC 1	Tan, David	674
Kl. A 3	14. Antritt	PAN 1	Knibbe, Kai	673
Kl. S	14. Antritt	HAS 1	Albertin, Franz	670
Kl. B 2	14. Antritt	OIL 1	Brauns, Dave	669
Kl. A 4	13. Antritt	TCH 1	Meier, Ulrich	660
Kl. C 6	14. Antritt	AST 2	Ellhof, Benjamin	658
Kl. D 7	14. Antritt	SGS 2	Burmester, Jörn	651
Kl. S	14. Antritt	BWV 1	Behrends, Erich	650
Kl. S	14. Antritt	TEL 1	Plein, Reiner	649
Kl. D 1	14. Antritt	HLA 2	Günther, Hilmar	649

Höchste Dreierserien:

Kl. S	14. Antritt	APC 1	Bankmann, Helge	647
Kl. S	14. Antritt	TEL 1	Unger, Stephan	642
Kl. S	14. Antritt	BVT 1	Fuchs, Uwe	642
Kl. S	14. Antritt	BVT 1	Becker, Tim	642
Kl. B 3	13. Antritt	DRG 1	Heise, Tim	640
Kl. B 3	13. Antritt	HEW 2	Utermüller, Gert	636
Kl. A 2	14. Antritt	LSV 1	Wicens, Rolf	634
Kl. A 1	14. Antritt	OLV 1	Schmidt, Jürgen	632
Kl. A 4	14. Antritt	AIR 1	Scharfe, Carsten	630
Kl. A 4	13. Antritt	HS 1	Piecha, Gert	629
Kl. S	14. Antritt	DH 1	Wendlandt, Steffen	628
Kl. A 4	14. Antritt	AIR 1	Hatje, Matthias	627
Kl. S	14. Antritt	HAS 1	Bellmann, Sven	626
Kl. S	14. Antritt	BWV 1	Behrends, Uwe	626
Kl. B 4	14. Antritt	HEW 3	Bahr, Holger	624
Kl. A 2	14. Antritt	OTT 1	Santen, Frank	623
Kl. A 4	13. Antritt	TCH 1	Wipperhausen, Lars	623
Kl. S	14. Antritt	SID 1	Schmidt, Manfred	621

Höchste Mannschaftsdurchgänge :

Kl. S	14. Antritt	APC 1	940
Kl. S	14. Antritt	APC 1	913
Kl. S	14. Antritt	BVT 1	909
Kl. S	14. Antritt	TEL 1	887
Kl. S	14. Antritt	BWV 1	887
Kl. S	14. Antritt	TEL 1	884
Kl. S	14. Antritt	HAS 1	873
Kl. S	14. Antritt	APC 1	869
Kl. A 3	14. Antritt	FW 1	867
Kl. S	14. Antritt	BWV 1	860
Kl. S	14. Antritt	DH 1	852
Kl. S	14. Antritt	HAS 1	845
Kl. S	14. Antritt	SID 1	834
Kl. A 3	14. Antritt	PAN 1	832
Kl. S	14. Antritt	BVT 1	831
Kl. S	14. Antritt	TEL 1	825
Kl. B 2	14. Antritt	OIL 1	824
Kl. S	14. Antritt	HSE 1	817
Kl. A 4	13. Antritt	AIR 1	812
Kl. A 4	14. Antritt	AIR 1	812
Kl. S	14. Antritt	BWV 1	810
Kl. B 3	13. Antritt	DRG 1	809
Kl. S	14. Antritt	DH 1	805
Kl. B 1	14. Antritt	SVR 1	805
Kl. S	14. Antritt	DH 1	803
Kl. S	14. Antritt	BVT 1	802
Kl. A 3	14. Antritt	FW 1	801
Kl. B 4	14. Antritt	HEW 3	801
Kl. A 2	14. Antritt	LSV 1	799

Höchste Mannschaftsdurchgänge :

Kl. A 1	14. Antritt	VOF 1	798
Kl. A 1	14. Antritt	VOF 1	792
Kl. A 4	14. Antritt	TCH 1	789
Kl. B 1	14. Antritt	DB 3	788
Kl. A 2	14. Antritt	EG 1	787
Kl. A 4	14. Antritt	SPA 1	786
Kl. B 2	14. Antritt	LSV 3	785
Kl. B 2	14. Antritt	BBK 1	785
Kl. S	14. Antritt	HAS 1	784
Kl. S	14. Antritt	HSE 1	782
Kl. A 2	14. Antritt	LSV 1	782
Kl. A 4	13. Antritt	HS 1	782
Kl. B 3	13. Antritt	BWV 5	782
Kl. B 1	14. Antritt	BP 1	780

Höchste Mannschaftsergebnisse :

Kl. S	14. Antritt	APC 1	2722
Kl. S	14. Antritt	TEL 1	2596
Kl. S	14. Antritt	BWV 1	2557
Kl. S	14. Antritt	BVT 1	2542
Kl. S	14. Antritt	HAS 1	2502
Kl. S	14. Antritt	DH 1	2460
Kl. A 3	14. Antritt	FW 1	2374
Kl. S	14. Antritt	HSE 1	2362
Kl. A 2	14. Antritt	LSV 1	2353
Kl. A 4	14. Antritt	AIR 1	2302
Kl. B 4	14. Antritt	HEW 3	2294
Kl. A 3	14. Antritt	PAN 1	2283
Kl. A 1	14. Antritt	OLV 1	2278
Kl. S	14. Antritt	BVT 2	2275
Kl. A 1	14. Antritt	VOF 1	2268
Kl. B 3	13. Antritt	DRG 1	2267
Kl. S	14. Antritt	SID 1	2258
Kl. A 1	14. Antritt	PET 1	2248
Kl. A 4	13. Antritt	HS 1	2230
Kl. B 1	14. Antritt	SVR 1	2226
Kl. B 2	14. Antritt	OIL 1	2220
Kl. B 2	14. Antritt	LSV 3	2218
Kl. A 4	13. Antritt	P2 1	2206
Kl. A 4	14. Antritt	SPA 1	2206
Kl. A 1	14. Antritt	ED 1	2204
Kl. C 6	14. Antritt	HAS 5	2204
Kl. B 4	14. Antritt	ED 2	2201

Betriebssportverband Hamburg - Sparte Bowling

ABSCHLUSSTABELLEN PUNKTSPIELSAISON 2004 / 05

HAMBURGER VERBANDSMEISTER 2004 DER DAMEN

SV Rapid 1

SONDERKLASSE

	Punkte	Spiele	Plus	Schnitt Mann	Schnitt Einzel	
1. SV Rapid 1	103,0	168	28.325	2.023	168,6	
2. H E W 1	95,0	168	27.950	1.996	166,4	
3. Lufthansa 1	82,0	168	27.502	1.964	163,7	
4. Hamb. Mannheimer 1	79,0	165	27.401	1.993	166,1	
5. Postamt 2 1	79,5	168	27.469	1.962	163,5	
6. Dresdner Bank 1	83,0	168	27.447	1.961	163,4	
7. Jungheinrich 1	74,0	167	27.059	1.944	162,0	
8. SV Rot Gelb Hamburg 1	69,5	168	27.300	1.950	162,5	
9. Lufthansa 2	57,0	168	26.732	1.909	159,1	Absteiger
10. Otto 1	48,0	168	26.289	1.878	156,5	Absteiger

HAMBURGER VERBANDSMEISTER 2005 DER HERREN

Deutsche Telekom 1

SONDERKLASSE

	Punkte	Spiele	Plus	Schnitt Mann	Schnitt Einzel	
1. Deutsche Telekom 1	136,0	168	33.963	2426	202,2	
2. Airport - Courier 1	132,5	168	34.137	2438	203,2	
3. BV / Thales 1	129,0	168	34.188	2442	203,5	
4. Die Hanseaten 1	115,0	168	33.567	2398	199,8	
5. Hamburger Sparkasse 1	92,5	168	32.664	2333	194,4	
6. B W V L 1	86,5	168	32.163	2297	191,4	
7. Die Socke 1	83,0	168	32.250	2304	192,0	
8. Maske '98	83,0	156	30.180	2322	193,5	
9. H S E 1	79,0	168	31.957	2283	190,2	Absteiger
10. BV / Thales 2	71,5	168	31.698	2264	188,7	Absteiger
11. SV Signal Iduna 1	44,0	168	30.565	2183	181,9	Absteiger
12. SG Stern 1	39,0	168	30.478	2177	181,4	Absteiger

DAMEN

KLASSE A 1	MEISTER		Postamt 2 2			
	Punkte	Spiele	Plus	Schnitt Mann.	Schnitt Einzel	
1 . Postamt 2 2	99,0	168	26.961	1.926	160,5	Aufsteiger
2 . Jungheinrich 2	88,0	167	26.235	1.885	157,1	
3 . Hinderer Zippert Logistik 1	85,0	168	26.529	1.895	157,9	
4 . Lufthansa 3	62,0	168	24.770	1.769	147,4	
5 . Otto 2	58,0	168	24.723	1.766	147,2	
6 . H E W 2	44,0	168	23.919	1.709	142,4	
7 . SV Rapid 2	38,0	162	23.492	1.740	145,0	
8 . Postamt 2 4	30,0	168	23.415	1.673	139,4	

KLASSE A 2	MEISTER		Hinderer Zippert Logistik 2			
	Punkte	Spiele	Plus	Schnitt Mann	Schnitt Einzel	
1 . Hinderer Zippert Logistik 2	84,0	168	26.332	1.881	156,7	Aufsteiger
2 . Postamt 2 3	79,0	168	26.224	1.873	156,1	
3 . Steinway & Sons 1	61,0	168	25.203	1.800	150,0	
4 . Vereins.- und Westbank 1	53,0	165	24.390	1.774	147,8	
5 . Rewe 1	52,5	150	22.508	1.801	150,1	
6 . Lufthansa 4	31,0	165	23.113	1.681	140,1	
7 . Bundeswehrkrankenhaus 1	30,5	165	23.505	1.709	142,5	

HERREN

KLASSE A 1	MEISTER		B W V L 2			
	Punkte	Spiele	Plus	Schnitt Mann	Schnitt Einzel	
1. B W V L 2	122,0	168	32.086	2292	191,0	Aufsteiger
2. Hamb. Hochbahn 1	109,0	168	31.216	2230	185,8	
3. HSH Nordbank 1	81,0	165	29.970	2180	181,6	
4. Peters Maschinenfabrik 1	78,0	168	30.106	2150	179,2	
5. Volksfürsorge 1	74,0	168	30.166	2155	179,6	
6. Edeka 1	71,0	168	30.223	2159	179,9	
7. Tenovis 1	69,0	168	29.720	2123	176,9	
8. SV Rot Gelb Hamburg 2	65,0	168	29.709	2122	176,8	
9. Die Olive 1	61,0	165	29.192	2123	176,9	Absteiger
10. Hamburger Sparkasse 3	40,0	168	28.736	2053	171,0	Absteiger

KLASSE A 2	MEISTER		Otto 1			
	Punkte	Spiele	Plus	Schnitt Mann	Schnitt Einzel	
1. Otto 1	115,0	168	30.953	2211	184,2	Aufsteiger
2. Lufthansa 1	102,0	165	30.295	2203	183,6	
3. Eppendorf AG 1	89,0	168	29.991	2142	178,5	
4. Eurogate 1	81,0	165	29.325	2133	177,7	
5. Jungheinrich 1	81,0	165	29.226	2126	177,1	
6. Holstenbrauerei 1	78,5	168	29.846	2132	177,7	
7. Astra Bav. St.Pauli-Br. 1	65,0	168	29.222	2087	173,9	
8. Die Socke 2	63,5	168	28.932	2067	172,2	
9. Postamt 11 1	60,0	168	29.173	2084	173,6	Absteiger
10. Hamburger Sparkasse 4	35,0	168	28.261	2019	168,2	Absteiger

KLASSE A 3	MEISTER		Deutsche Bank 1			
	Punkte	Spiele	Plus	Schnitt Mann	Schnitt Einzel	
1. Deutsche Bank 1	120,0	168	32.039	2289	190,7	Aufsteiger
2. Panasonic 1	119,0	168	32.158	2297	191,4	
3. B W V L 4	86,5	168	30.267	2162	180,2	
4. Feuerwehr 1	68,0	168	29.789	2128	177,3	
5. Hamburger Sparkasse 2	68,0	168	29.614	2115	176,3	
6. Vereins.- und Westbank 1	68,0	168	29.503	2107	175,6	
7. Lufthansa 2	67,5	165	29.096	2116	176,3	
8. Postamt 2 2	66,0	168	29.431	2102	175,2	
9. Postamt 13 1	61,5	168	29.530	2109	175,8	Absteiger
10. Volksfürsorge 2	45,5	168	28.878	2063	171,9	Absteiger

KLASSE A 4	MEISTER		Airbus AG 1			
	Punkte	Spiele	Plus	Schnitt Mann.	Schnitt Einzel	
1. Airbus AG 1	99,0	168	30.746	2196	183,0	Aufsteiger
2. Hans Schwarzkopf 1	94,5	165	30.171	2194	182,9	
3. Postamt 2 1	91,0	168	30.712	2194	182,8	
4. B W V L 3	85,5	165	30.012	2183	181,9	
5. Tchibo 1	71,5	168	29.574	2112	176,0	
6. H E W 1	68,5	168	29.886	2135	177,9	
7. Spar Hamburg 1	68,5	165	29.477	2144	178,6	
8. Marmor Möller 1	68,5	162	28.587	2118	176,5	
9. SV Rot Gelb Hamburg 1	63,0	168	29.478	2106	175,5	Absteiger
10. OTT 2	60,0	168	29.340	2096	174,6	Absteiger

KLASSE B 1		MEISTER		Hansa Funktaxi 1			
	Punkte	Spiele	Pins	Schnitt Mann.	Schnitt Einzel		
1.	Hansa Funktaxi 1	106,0	168	29.026	2073	172,8	Aufsteiger
2.	SV Rapid 1	101,0	168	28.899	2064	172,0	Aufsteiger
3.	Postamt 2 3	85,0	168	28.467	2033	169,4	
4.	Deutsche Bank 3	84,0	168	28.486	2035	169,6	
5.	B A T 1	69,0	168	27.877	1991	165,9	
6.	Stadt Pinneberg 1	68,5	156	26.318	2024	168,7	
7.	Kolbenschmidt 1	67,5	168	27.920	1994	166,2	
8.	Eurogate 2	66,0	168	28.238	2017	168,1	
9.	BP Holding AG 1	63,5	168	27.893	1992	166,0	Absteiger
10.	E.on Hanse 1	58,5	162	27.173	2013	167,7	Absteiger

KLASSE B 2		MEISTER		H+R Ölwerke Schindler 1			
	Punkte	Spiele	Pins	Schnitt Mann.	Schnitt Einzel		
1.	H+R Ölwerke Schindler 1	110,0	168	30.061	2147	178,9	Aufsteiger
2.	Hamb. Hochbahn 2	97,0	168	29.798	2128	177,4	Aufsteiger
3.	Deutsche Bundesbank 1	94,0	168	29.635	2117	176,4	
4.	SV Weiß Blau Allianz 1	86,0	168	29.476	2105	175,5	
5.	Volksfürsorge 3	84,5	168	29.384	2099	174,9	
6.	Deutsche Bank 2	75,0	168	29.109	2079	173,3	
7.	GE Compunet 1	62,0	165	28.344	2061	171,8	
8.	Still 1	56,5	168	28.351	2025	168,8	
9.	Lufthansa 3	54,0	166	27.977	2022	168,5	Absteiger
10.	Wer liefert Was 1	51,0	168	28.314	2022	168,5	Absteiger

KLASSE B 3		MEISTER		B W V L 5			
	Punkte	Spiele	Pins	Schnitt Mann.	Schnitt Einzel		
1.	B W V L 5	123,0	168	29.807	2129	177,4	Aufsteiger
2.	Deutscher Ring 1	106,0	168	29.044	2075	172,9	Aufsteiger
3.	Gruner & Jahr 1	100,5	165	28.619	2081	173,4	
4.	H E W 2	88,5	168	28.439	2031	169,3	
5.	Feuerwehr 2	79,0	168	28.049	2004	167,0	
6.	Deutsche Bank 4	72,5	168	27.521	1966	163,8	
7.	Deutsche Bundesbank 2	52,5	168	26.746	1910	159,2	
8.	Blau-Weiß-Rot 1	52,0	168	26.768	1912	159,3	
9.	SV Weiß Blau Allianz 2	48,0	168	26.793	1914	159,5	Absteiger
10.	HSH Nordbank 2	47,0	150	23.953	1916	159,7	Absteiger

KLASSE B 4		MEISTER		Edeka 2			
	Punkte	Spiele	Pins	Schnitt Mann.	Schnitt Einzel		
1.	Edeka 2	98,0	168	29.345	2096	174,7	Aufsteiger
2.	Die Aktiven 1	97,0	168	29.330	2095	174,6	Aufsteiger
3.	Dresdner Bank 1	91,5	168	29.501	2107	175,6	
4.	BV / Thales 3	75,0	168	28.689	2049	170,8	
5.	H E W 3	71,5	168	28.724	2052	171,0	
6.	Hamb. Mannheimer 1	71,0	168	28.802	2057	171,4	
7.	B W V L 6	71,0	168	28.105	2008	167,3	
8.	Hinderer Zippert Logistik 1	69,0	168	28.249	2018	168,1	
9.	E.on Hanse 2	67,0	168	28.482	2034	169,5	Absteiger
10.	BC Himmelfahrt 1	59,0	168	28.132	2009	167,5	Absteiger

KLASSE C 1		MEISTER		Spar Hamburg 2			
		Punkte	Spiele	Pins	Schnitt Mann	Schnitt Einzel	
1.	Spar Hamburg 2	112,0	168	27.901	1993	166,1	Aufsteiger
2.	IBM Klub 1	103,0	165	26.999	1964	163,6	
3.	Postamt 13 2	94,5	168	27.162	1940	161,7	
4.	Hanse Merkur 1	92,0	168	26.941	1924	160,4	
5.	Hamburger Sparkasse 7	71,0	168	26.451	1889	157,4	
6.	Feuerwehr 4	69,0	165	25.932	1886	157,2	
7.	Provinzial 1	66,0	168	26.252	1875	156,3	
8.	Lufthansa 5	64,0	165	26.066	1896	158,0	
9.	B W V L 7	52,5	168	25.980	1856	154,6	Absteiger
10.	Hans Schwarzkopf 2	46,0	168	25.531	1824	152,0	Absteiger

KLASSE C 2		MEISTER		Rewe 1			
		Punkte	Spiele	Pins	Schnitt Mann	Schnitt Einzel	
1.	Rewe 1	99,0	165	27.070	1969	164,1	Aufsteiger
2.	H H L A 1	97,5	168	27.330	1952	162,7	
3.	Edeka 3	91,0	168	27.395	1957	163,1	
4.	D A K 1	88,0	168	27.031	1931	160,9	
5.	Volksfürsorge 5	87,5	168	27.126	1938	161,5	
6.	Hamb. Mannheimer 2	86,0	168	27.169	1941	161,7	
7.	Deutsche Bundesbank 3	79,0	168	26.598	1900	158,3	
8.	Feuerwehr 3	62,0	168	25.881	1849	154,1	
9.	AXA Sportversicherung 2	45,0	168	25.627	1831	152,5	Absteiger
10.	SV Signal Iduna 4	35,0	168	24.732	1767	147,2	Absteiger

KLASSE C 3		MEISTER		Strom- und Hafengebäude 2			
		Punkte	Spiele	Pins	Schnitt Mann	Schnitt Einzel	
1.	Strom- und Hafengebäude 2	113,0	168	27.901	1993	166,1	Aufsteiger
2.	Finanzamt Blankenese 1	109,0	168	27.895	1993	166,0	
3.	Die Aktiven 2	101,0	168	27.296	1950	162,5	
4.	Norddeutsche Affinerie 2	92,5	167	27.308	1962	163,5	
5.	Deutsche Bundesbank 4	72,0	168	26.355	1883	156,9	
6.	Otto 3	70,5	165	26.208	1906	158,8	
7.	Deutscher Ring 2	66,0	155	24.816	1921	160,1	
8.	Blau-Weiß-Rot 2	54,0	168	25.759	1840	153,3	
9.	Dresdner Bank 3	46,0	165	25.074	1824	152,0	Absteiger
10.	Vereins.- und Westbank 2	45,0	165	25.075	1824	152,0	Absteiger

KLASSE C 4		MEISTER		D A K 2			
		Punkte	Spiele	Pins	Schnitt Mann	Schnitt Einzel	
1.	D A K 2	119,0	168	27.757	1983	165,2	Aufsteiger
2.	BV / Thales 4	108,0	168	27.397	1957	163,1	
3.	Pinneb. Verkehrsges. 1	98,0	168	27.179	1941	161,8	
4.	Kravag 1	86,0	166	26.834	1940	161,7	
5.	Z D F 1	71,0	165	26.066	1896	158,0	
6.	Agentur für Arbeit Hamburg 2	67,0	168	26.219	1873	156,1	
7.	Jungheinrich 3	61,5	168	26.064	1862	155,1	
8.	Peters Maschinenfabrik 2	56,0	168	25.777	1841	153,4	
9.	Deutscher Ring 3	55,0	168	25.618	1830	152,5	Absteiger
10.	Wopersnow 1	48,5	168	25.833	1845	153,8	Absteiger

KLASSE C 5		MEISTER		H E W 4			
	Punkte	Spiele	Pins	Schnitt Mann	Schnitt Einzel		
1.	H E W 4	106,5	168	27.371	1955	162,9	Aufsteiger
2.	Dresdner Bank 2	105,0	168	27.198	1943	161,9	
3.	Hamburger Sparkasse 6	84,5	168	26.645	1903	158,6	
4.	Tenovis 2	80,0	168	26.423	1887	157,3	
5.	Bahnsozial-Werk Hamburg 2	79,0	168	26.630	1902	158,5	
6.	Edeka 4	76,5	168	26.469	1891	157,6	
7.	Gruner & Jahr 3	63,0	168	25.806	1843	153,6	
8.	Spar Hamburg 4	61,5	168	25.805	1843	153,6	
9.	Axel Springer 1	58,0	168	25.595	1828	152,4	Absteiger
10.	Otto 4	56,0	168	25.818	1844	153,7	Absteiger

KLASSE C 6		MEISTER		Hamb. Hochbahn 3			
	Punkte	Spiele	Pins	Schnitt Mann	Schnitt Einzel		
1.	Hamb. Hochbahn 3	114,0	168	28.654	2047	170,6	Aufsteiger
2.	Agentur für Arbeit Hamburg 1	103,0	168	28.273	2020	168,3	
3.	Bahnsozial-Werk Hamburg 1	94,5	168	27.881	1992	166,0	
4.	Ehlerskabel 1	80,5	168	27.728	1981	165,0	
5.	Airbus AG 2	80,0	168	27.541	1967	163,9	
6.	Hamburger Sparkasse 5	75,0	168	27.330	1952	162,7	
7.	Maske '98 2	74,5	168	27.420	1959	163,2	
8.	Deutsche Telekom 2	55,5	168	26.585	1899	158,2	
9.	Astra Bav. St.Pauli-Br. 2	52,0	153	24.551	1926	160,5	Absteiger
10.	Norddeutsche Affinerie 3	40,0	168	26.184	1870	155,9	Absteiger

KLASSE C 7		MEISTER		AXA 1			
	Punkte	Spiele	Pins	Schnitt Mann	Schnitt Einzel		
1.	AXA 1	127,0	168	28.835	2060	171,6	Aufsteiger
2.	SV Signal Iduna 2	101,0	168	27.540	1967	163,9	
3.	Gruner & Jahr 2	95,5	168	27.342	1953	162,8	
4.	Volksfürsorge 4	95,0	168	27.412	1958	163,2	
5.	Behörde für Inneres 1	68,0	165	26.143	1901	158,4	
6.	Kolbenschmidt 2	65,0	168	26.168	1869	155,8	
7.	Postamt 2 4	64,0	165	26.161	1903	158,6	
8.	Postamt 74 1	55,0	161	25.373	1891	157,6	
9.	Hamb. Hochbahn 4	51,0	168	25.977	1856	154,6	Absteiger
10.	Steinway & Sons 1	48,5	168	25.597	1828	152,4	Absteiger

KLASSE C 8		MEISTER		Norddeutsche Affinerie 1			
	Punkte	Spiele	Pins	Schnitt Mann	Schnitt Einzel		
1.	Norddeutsche Affinerie 1	110,5	168	28.199	2014	167,9	Aufsteiger
2.	Strom- und Hafenanbau 1	101,5	168	27.971	1998	166,5	
3.	Still 2	90,5	168	27.707	1979	164,9	
4.	Jungheinrich 2	85,0	168	27.379	1956	163,0	
5.	SV Signal Iduna 3	73,0	168	26.882	1920	160,0	
6.	Lufthansa 4	68,5	150	24.486	1959	163,2	
7.	Steinway & Sons 2	67,5	168	26.620	1901	158,5	
8.	Spar Hamburg 3	63,5	165	26.280	1911	159,3	
9.	IBM 2	56,0	168	26.102	1864	155,4	Absteiger
10.	BMH- Claudius Peters 1	53,0	165	25.716	1870	155,9	Absteiger

KLASSE D 1	MEISTER		Berufsgen. 36 1			
	Punkte	Spiele	Pins	Schnitt Mann	Schnitt Einzel	
1. Berufsgen 36 1	95,0	168	26.981	1927	160,6	Aufsteiger
2. Rewe 2	82,0	168	26.240	1874	156,2	Aufsteiger
3. Altonaer Wellpappe 1	77,0	168	26.063	1862	155,1	
4. H H L A 2	71,0	168	25.558	1826	152,1	
5. H E W 5	66,0	168	25.842	1846	153,8	
6. Hamburger Sparkasse 9	59,0	168	25.215	1801	150,1	
7. Gruner & Jahr 4	32,5	168	23.814	1701	141,8	
8. Lufthansa 7	21,5	165	22.489	1636	136,3	Absteiger

KLASSE D 2	MEISTER		SV Signal Iduna 6			
	Punkte	Spiele	Pins	Schnitt Mann	Schnitt Einzel	
1. SV Signal Iduna 6	80,0	168	26.296	1878	156,5	Aufsteiger
2. Edeka 5	70,0	168	25.747	1839	153,3	Aufsteiger
3. Postamt 2 5	66,0	168	25.581	1827	152,3	
4. BC Himmelfahrt 2	61,0	168	25.472	1819	151,6	
5. H+R Ölwerke Schindler 2	59,0	168	25.318	1808	150,7	
6. Axel Springer 2	34,0	168	24.112	1722	143,5	
7. Hamburger Sparkasse 12	22,0	165	22.828	1660	138,4	

KLASSE D 3	MEISTER		B W V L 8			
	Punkte	Spiele	Pins	Schnitt Mann	Schnitt Einzel	
1. B W V L 8	81,0	168	25.652	1832	152,7	Aufsteiger
2. BC Lemag 1	74,0	162	24.650	1826	152,2	Aufsteiger
3. Wer liefert Was 2	69,5	168	25.160	1797	149,8	
4. Hamb. Hochbahn 5	69,5	156	23.552	1812	151,0	
5. W. Ludolph 1	68,0	168	25.017	1787	148,9	
6. Lufthansa 6	53,0	168	24.519	1751	145,9	
7. Hamburger Sparkasse 10	52,0	165	23.981	1744	145,3	
8. E.on Hanse 4	33,0	165	22.883	1664	138,7	Absteiger

KLASSE D 4	MEISTER		Montblanc 1			
	Punkte	Spiele	Pins	Schnitt Mann	Schnitt Einzel	
1. Montblanc 1	89,0	168	25.631	1831	152,6	Aufsteiger
2. SV Rapid 2	85,0	168	26.315	1880	156,6	Aufsteiger
3. Hamburger Sparkasse 8	77,0	168	25.475	1820	151,6	
4. E.on Hanse 3	66,0	168	24.636	1760	146,6	
5. Strom- und Hafengebäude 3	63,5	168	24.713	1765	147,1	
6. Deutscher Ring 5	54,0	168	24.219	1730	144,2	
7. Deutsche Bank 6	38,5	162	22.482	1665	138,8	
8. Kolbenschmidt 3	31,0	168	22.552	1611	134,2	Absteiger

KLASSE D 5	MEISTER		SEB AG 1			
	Punkte	Spiele	Pins	Schnitt Mann.	Schnitt Einzel	
1. SEB AG 1	97,0	168	26.209	1872	156,0	Aufsteiger
2. Generali Versicherung AG 1	93,0	168	26.026	1859	154,9	Aufsteiger
3. Blau-Weiß-Rot 3	70,0	165	24.392	1774	147,8	
4. Panasonic 2	67,5	168	24.608	1758	146,5	
5. Hamburger Sparkasse 11	66,0	165	24.221	1762	146,8	
6. V T G 1	40,0	153	21.706	1702	141,9	
7. Deutsche Bundesbank 5	37,5	168	23.165	1655	137,9	
8. Tretorn 1	32,0	162	21.964	1627	135,6	Absteiger

KLASSE D 6	MEISTER		Extel System 1			
	Punkte	Spiele	Pins	Schnitt Mann.	Schnitt Einzel	
1. Extel System 1	89,0	168	27.175	1941	161,8	Aufsteiger
2. Airbus AG 3	69,0	168	25.816	1844	153,7	Aufsteiger
3. Hinderer Zippert Logistik 2	61,0	168	25.281	1806	150,5	
4. Finanzamt Blankenese 2	50,0	168	24.837	1774	147,8	
5. Hanse Merkur 2	48,5	168	24.773	1770	147,5	
6. Norddeutsche Affinerie 4	41,0	153	22.430	1759	146,6	
7. Spar Hamburg 5	32,5	165	23.655	1720	143,4	

KLASSE D 7	MEISTER		Die Aktiven 3			
	Punkte	Spiele	Pins	Schnitt Mann.	Schnitt Einzel	
1. Die Aktiven 3	94,5	168	26.613	1901	158,4	Aufsteiger
2. SG Stern 2	70,0	166	25.319	1830	152,5	Aufsteiger
3. Volksfürsorge 6	61,0	168	24.992	1785	148,8	
4. Jungheinrich 4	59,5	168	25.299	1807	150,6	
5. Hanse Merkur 3	56,0	165	24.655	1793	149,4	
6. Deutsche Bank 5	56,0	168	24.564	1755	146,2	
7. Astra Bav. St.Pauli-Br. 3	44,0	168	24.310	1736	144,7	

KLASSE D 8	MEISTER		SV Signal Iduna 5			
	Punkte	Spiele	Pins	Schnitt Mann.	Schnitt Einzel	
1. SV Signal Iduna 5	86,0	168	25.764	1840	153,4	Aufsteiger
2. Deutscher Ring 4	79,0	168	25.331	1809	150,8	Aufsteiger
3. Postamt 11 2	72,0	168	25.141	1796	149,6	
4. SV Weiß Blau Allianz 3	72,0	165	24.828	1806	150,5	
5. Multibank Software 1	62,0	168	24.719	1766	147,1	
6. Bundeswehrkrankenhaus 1	60,0	168	24.688	1763	147,0	
7. AXA Sportversicherung 3	51,0	165	24.274	1765	147,1	
8. Postamt 2 6	22,0	168	22.095	1578	131,5	Absteiger

KLASSE E 1**MEISTER****Hamburger Sparkasse 16**

	Punkte	Spiele	Pins	Schnitt Mann.	Schnitt Einzel	
1 . Hamburger Sparkasse 16	59,0	162	23.583	1747	145,6	Aufsteiger
2 . Astra Bav. St.Pauli-Br. 5	57,0	162	22.889	1695	141,3	Aufsteiger
3 . Bahnsozial-Werk Hamburg 3	51,5	165	22.577	1642	136,8	
4 . Vereins.- und Westbank 3	50,0	168	23.228	1659	138,3	
5 . Hamburger Sparkasse 14	39,0	168	22.190	1585	132,1	
6 . Polizei Hamburg 1	37,5	165	22.032	1602	133,5	

KLASSE E 2**MEISTER****Condor Versicherung 1**

	Punkte	Spiele	Pins	Schnitt Mann.	Schnitt Einzel	
1 . Condor Versicherung 1	74,0	156	24.940	1918	159,9	Aufsteiger
2 . Volksfürsorge 8	63,0	168	24.272	1734	144,5	Aufsteiger
3 . H+R Ölwerke Schindler 3	42,0	165	22.561	1641	136,7	
4 . Dakosy 1	41,0	165	22.338	1625	135,4	
5 . Condor Versicherung 3	36,0	168	22.202	1586	132,2	
6 . Astra Bav. St.Pauli-Br. 4	32,0	168	22.328	1595	132,9	

KLASSE E 3**MEISTER****Hamburger Sparkasse 15**

	Punkte	Spiele	Pins	Schnitt Mann.	Schnitt Einzel	
1 . Hamburger Sparkasse 15	68,0	168	23.822	1702	141,8	Aufsteiger
2 . Panasonic 4	55,0	144	20.163	1680	140,0	Aufsteiger
3 . AXA 4	51,0	168	22.698	1621	135,1	
4 . Hamburger Sparkasse 13	47,0	168	22.280	1591	132,6	
5 . Extel System 2	41,0	168	22.041	1574	131,2	
6 . SV Signal Iduna 7	30,0	168	21.510	1536	128,0	

KLASSE E 4**MEISTER****Condor Versicherung 2**

	Punkte	Spiele	Pins	Schnitt Mann.	Schnitt Einzel	
1 . Condor Versicherung 2	81,0	168	25.645	1832	152,6	Aufsteiger
2 . PintschBamagKrüger 1	58,0	168	23.841	1703	141,9	Aufsteiger
3 . Hamb. Mannheimer 3	52,0	168	23.420	1673	139,4	
4 . Jungheinrich 5	39,0	165	22.543	1639	136,6	
5 . Hamb. Hochbahn 6	35,0	162	22.222	1646	137,2	
6 . Volksfürsorge 7	29,0	165	21.786	1584	132,0	

SPIELAUSSCHUSS FUSSBALL

Sprechstunden jeden Donnerstag von 16.30 – 17.30 Uhr in der Verbandsgeschäftsstelle
Zimmer 11.

<u>Inhaltsverzeichnis</u>	<u>Seite</u>
1. Anrufe am Mittwoch in der Verbandsgeschäftsstelle	1
2. Benutzung der städtischen Platzanlagen	1
3. Feldverweise	2
4. Verhandlung vor dem Spielausschuss	2
5. Ergebnisse der dritten Pokalrunde	2
6. Änderungen im Verzeichnis der Fußballobleute	2
7. Platzsperrn und Urlaube der Platzwarte	2

- Anlage 1 Spieltag 6 und 7
 Anlage 2 Spielplan Pokalrunde 3
 Anlage 3 Spielplan Nachholspiele und vorverlegte Ansetzungen !!!

Terminübersicht

- | | | |
|---------|----------|---------------------------|
| Montag | 30.05.05 | 3. Pokalrunde |
| Freitag | 10.06.05 | Verbandsmitteilung 8/2005 |

1. Anrufe am Mittwoch in der Verbandsgeschäftsstelle

Für eine reibungslose Arbeit der Geschäftsstelle werden die BSGen gebeten am Mittwoch auf telefonische Anfragen zu verzichten.

2. Benutzung der städtischen Platzanlagen

Durch die Platzwarte der Bezirksamter wird vermehrt Klage über das Verhalten von Mannschaften des Betriebssportverbandes geführt.

Die Platzwarte üben auf den städtischen Anlagen das Hausrecht aus. Ihren Anweisungen ist Folge zu leisten.

Insbesondere der Verzehr von alkoholischen Getränken/Bier, das Rauchen in den Umkleideräumen und das Mitführen von Tieren ist grundsätzlich verboten.

BSGen die wiederholt auffällig werden, müssen damit rechnen, dass Ansetzungen auf städtischen Anlagen für sie nicht mehr möglich sind.

3. Feldverweise

1. Feldverweis 2005 – ohne Verhandlung

Spieltag	Spielnr.	Name	Vorname	Geb. Datum	BSG
18.04.05	PC 1306	Akyil	Necip	10.03.63	Railion Hmb. Hafen
18.04.05	PA 1106	Akdogan	Ismail	05.10.73	Ethicon
18.04.05	PA 1110	Djerbi	Wajdi	23.12.65	E.C.H. Will
02.05.05	KA 1019	Andrada	Edgar	05.03.65	Euler Hermes Verlag

4. Verhandlungen vor dem Spielausschuss

Verhandlung Nr. 2/2005 vom 21.04.05

(Spiel KA 1005 am 04.04.05, BSG Airbus : BSG Fahrzeughaltung)

Der Spieler Sven Friedrich – BSG Fahrzeughaltung – wird wegen Tätlichkeit mit Verletzungsfolge bis einschließlich 31.05.05 gesperrt. Die Kosten der Verhandlung in Höhe von € 15,- trägt die BSG Fahrzeughaltung.

Verhandlung Nr. 3/2005 vom 12.05.05

(Spiel SB 1019 am 02.05.05, BSG Volksfürsorge : BSG Hamburg-Mannheimer, Spielberichtskontrolle)

Das Spiel wird mit 3 Punkten und 3 : 0 Toren für die BSG Hamburg-Mannheimer gewertet, da die BSG Volksfürsorge 5 (fünf) Spieler eingesetzt hat, die unter 40 Jahren alt waren (erlaubt lt. Spielordnung Fußball § 2 Nr. 4 sind 3 (drei) Spieler). Die Kosten der Verhandlung in Höhe von € 15,- trägt die BSG Volksfürsorge.

5. Ergebnisse der 3. Pokalrunde

Die Ergebnisse der 3. Pokalrunde sind von den beteiligten Mannschaften umgehend telefonisch an die Geschäftsstelle des BSV (040/ 23 37 77 – 78) zu melden, damit die 4. Pokalrunde zeitgerecht angesetzt werden kann.

6. Änderungen im Verzeichnis der Fußballobleute

BSG Bezirksamt Eimsbüttel Torsten Klappstein Tel. Büro: 040-32506-239
E-Mail: Torsten.Klappstein@arbeitsagentur.de

Spieltracht Alte Herren Staffel B Trikot grün / Hose schwarz

7. Platzsperrungen und Urlaube der Platzwarte

Die Platzwarte der städtischen Anlagen werden gebeten ihre Urlaubsdaten und damit verbundene Sperrungen der Platzanlagen an die Geschäftsstelle des BSV zu melden. Bei angemieteten Privatplätzen bietet der Spielausschuss die BSGen um Mitteilung über Sperrzeiten.

Der Spielausschuss
gez. Klaus Horlamus

Saison 2005

SPIELPLAN Sp.Woche 6

Seite 1

Spiel	Heim	Gast	Datum	Uhr	Rd.	Wo.	Anlage	Platz	spielfrei	Schiri	S.B.
Herren Verbandsliga 1											
V 1031	Weiß Blau Allianz 1	SG Stern	06.06.05	18:00	1	6	Allianz-Sportplatz	1	Jungheinrich		
V 1033	Lufthansa SV 1	Polizei Hamburg 2	06.06.05	18:00	1	6	Grüzmühlenweg	1		
V 1035	Kessler Heinicke	NDR/Lokstedt	06.06.05	18:30	1	6	Neusurenland	1		
Herren Verbandsliga 2											
V 2031	Airbus Hamburg 1	AdvoCard	06.06.05	19:15	1	6	Estebogen	1	Lufthansa SV 2		
V 2033	Gruner+Jahr 1	Agentur für Arbeit	06.06.05	18:30	1	6	Memellandallee	2		
V 2035	Polizei Hamburg 1	Holsten Brauerei	06.06.05	18:00	1	6	Stiefmütterchenweg	1		
Herren Landesliga Hammonia											
LL 1051	Deutsche BP	ALD Autoleasing	06.06.05	18:00	1	6	Sportplatzring	2	Eurogate		
LL 1053	Dresdner Bank	Kartoffel Matthies 1	06.06.05	18:30	1	6	Wolfgang Meyer	3		
LL 1055	HHLA Bukai 1	KSK Südholstein	06.06.05	18:00	1	6	Slomanstr.	1		
LL 1057	Weiß Blau Allianz 2	Reemtsma/Rapid 1	07.06.05	18:30	1	6	Allianz-Sportplatz	1		
LL 1059	SEB AG	Zoll/HWW 2	08.06.05	18:30	1	6	Billhorner Deich	1		
Herren Landesliga Hansa											
LL 2055	Ethicon	Hapag Lloyd/VTG 1	06.06.05	18:00	1	6	Schulz.Süd Norderst.	1		
LL 2057	Hillmann & Ploog	Zoll/HWW 1	06.06.05	18:30	1	6	Billhorner Deich	1		
LL 2059	Wandsbek 75/FAE	Raffay	06.06.05	19:00	1	6	Grunewaldstraße 61	1		
Herren Bezirksliga 1											
BL 1051	Evang.Stiftung 1	Hypovereinsbank	06.06.05	18:30	1	6	Beethovenstr.	1	UNO Werbegestaltung		
BL 1053	Deutscher Ring 1	Oceangate	08.06.05	18:00	1	6	Neusurenland	2		
BL 1055	Protein	Papier Union	06.06.05	19:30	1	6	Sportplatzring	3		
BL 1057	Inter/HHA	HEW 1	06.06.05	18:00	1	6	Meiendorfer Str. 196	2		
BL 1059	Bellini	Signal/Iduna/Funk 1	06.06.05	18:30	1	6	Sthamerstraße	1		
Herren Bezirksliga 2											
BL 2051	E.C.H. Will	Desy 1	06.06.05	18:00	1	6	Wolfgang Meyer	1	Germanischer Lloyd		
BL 2053	Flughafen Hambg. 1	Stadtpark Kickers	06.06.05	18:30	1	6	Rahmoor	1		
BL 2055	Hanse-Merkur	NDR/Rotherbaum	06.06.05	18:00	1	6	Max Brauer Allee	2		
BL 2057	Hambg. Mannheimer 1	GdV Dienstleistung	06.06.05	17:30	1	6	Tiefenstaaken	1		
BL 2059	HSH Nordbank	Minimalistas	06.06.05	19:00	1	6	Neusurenland	2		

Saison 2005

S P I E L P L A N Sp.Woche 6

Seite 2

Spiel	Heim	Gast	Datum	Uhr	Rd.	Wo.	Anlage	Platz	spielfrei	Schiri	S.B.
Herren Bezirksklasse 1											
BK 1051	Lufthansa SV 3	Max Planck	08.06.05	18:00	1	6	Neuberger Weg	1		
BK 1053	HSE	BWVL 1	06.06.05	18:00	1	6	Reinmüller	1		
BK 1055	Feuerwehr 1	Commerzbank	06.06.05	18:00	1	6	Grunewaldstraße 61	2		
BK 1057	Klinikum Nord	FEG Bergedorf	06.06.05	18:00	1	6	Neuberger Weg	1		
BK 1059	PWC Hbg.	Skymaster 02 Stapelf	06.06.05	18:45	1	6	Neue Welt	2		
BK 1116	Citti	Axel Springer 1	06.06.05	19:30	1	6	Wichmannstraße	1		
Herren Bezirksklasse 2											
BK 2002	HCCR	Gesamthafen	06.06.05	18:00	2	6	Jägerhof	1		
BK 2004	DEK	Hansenet	06.06.05	19:15	2	6	Fährstr.	1		
BK 2006	Die Heizer	Merkel/Heinemann	06.06.05	18:00	2	6	Lichtenauer Weg	1		
Alte Herren Staffel S											
AS 1026	Hermes Schleifm.	Hapag Lloyd/VTG 2	06.06.05	18:00	1	6	Kleiberweg	1	Feuerwehr 2		
AS 1027	Panasonic	Weiß Blau Allianz 3	06.06.05	18:00	1	6	Sportz.Bönningstedt	1		
AS 1028	Airbus Hamburg 2	Weiß Blau Allianz 4	06.06.05	17:45	1	6	Estebogen	1		
AS 1029	FC Golden Oldies	Deutsche Bank 1	06.06.05	19:00	1	6	Holsten Stadion	1		
AS 1030	Gruner+Jahr 2	Polizei Hamburg 3	06.06.05	18:45	1	6	Waidmannstraße	1		
Alte Herren Staffel A											
AA 1026	Sperrmüll	Flügelrad	06.06.05	18:00	1	6	Wichmannstraße	1	LVA 1		
AA 1027	Flughafen Hambg. 2	Rotation Meisenfr.	07.06.05	18:30	1	6	Rahmoor	1		
AA 1028	Bran & Luebbe	HEW 2	08.06.05	18:00	1	6	Langenharmer Weg	1		
AA 1029	Nachrichtentechnik	PA 74	06.06.05	18:00	1	6	Luisenweg	1		
AA 1030	Lufthansa SV 4	Signal/Iduna/Funk 2	07.06.05	18:00	1	6	Sthamerstraße	1		
Alte Herren Staffel B											
AB 1031	Haspa 2	UK Eppendorf	06.06.05	18:30	1	6	Schützenhof	1	HHPG Blind Rivets		
AB 1033	PA 11	Gerling Hamburg	06.06.05	18:00	1	6	Legienstraße	1		
AB 1034	BBF Langenfelde 1	Hambg. Mannheimer 2	06.06.05	18:00	1	6	Sportplatzring	3		
AB 1035	DPA	Stadtreinigung 1	06.06.05	18:00	1	6	Kroonhorst	1		
AB 1036	Bezirk Eimsb. 1	Kartoffel Matthies 2	06.06.05	18:30	1	6	Grandweg	2		

Saison 2005

S P I E L P L A N Sp.Woche 6

Seite 3

Spiel	Heim	Gast	Datum	Uhr	Rd.	Wo.	Anlage	Platz	spielfrei	Schiri	S.B.
Senioren Staffel S											
SS 1026	HWW/Zoll	Gruener+Jahr 3	09.06.05	18:00	1	6	Billhorner Deich	1		
SS 1027	Airbus Hamburg 3	Feuerwehr 3	08.06.05	18:00	1	6	Estebogen	1		
SS 1028	Evang.Stiftung 2	Polizei Hamburg 4	06.06.05	19:00	1	6	Langenfort	1		
SS 1029	Reemtsma/Rapid 2	SV Rot Gelb	09.06.05	18:30	1	6	Stiefmütterchenweg	1		
SS 1030	Astra	Deutsche Bank 2	08.06.05	18:00	1	6	Stiefmütterchenweg	1		
Senioren Staffel A											
SA 1026	Signal/Iduna/Funk 3	Weiß Blau Allianz 5	09.06.05	18:00	1	6	Allianz-Sportplatz	1		
SA 1027	Kartoffel Matthies 3	Beiersdorf 1	06.06.05	18:00	1	6	Othm. Kirchenweg	1		
SA 1028	Desy 2	Railion Hmb.Hafen	08.06.05	17:30	1	6	Desy Platz	1		
SA 1029	Deutsche Telekom	Otto Hamburg 3	06.06.05	18:00	1	6	Marckmannstraße	1		
SA 1030	Edeka	ev.Stift./Otto	06.06.05	17:45	1	6	Sportp. Hinschenf.	1		
Senioren Staffel B											
SB 1026	Bezirksamt Altona	Deutsche Bank 3	06.06.05	18:45	1	6	Baurstr.	1		
SB 1027	Volksfürsorge 2	BBF Langenfelde 2	06.06.05	19:15	1	6	Sportp. Hinschenf.	1		
SB 1028	Carl Tiedemann	Baubehörde	06.06.05	17:45	1	6	Fährstr.	1		
SB 1029	HHLA Bukai 2	Deutscher Ring 3	06.06.05	18:00	1	6	Victoria Sportplatz	1		
SB 1030	Finanzbeh.Hamb.Str.	Hambg. Mannheimer 3	06.06.05	18:00	1	6	Reismühle	1		
Kleinfeld Herren Staffel S											
KS 1026	Kravag	Stadtw.Norderstedt	06.06.05	18:00	1	6	Neue Welt	1		
KS 1027	Sasol Wax	Fiat	06.06.05	19:00	1	6	Rahmwerderstraße	1		
KS 1028	St.Markus	HEK	06.06.05	19:00	1	6	Gärtnerstraße 67	1		
KS 1029	BG36	Shell Grasbrook	06.06.05	18:45	1	6	Möllner Landstr.	1		
KS 1030	Transport.United	Fielmann	06.06.05	18:15	1	6	Memellandallee	3		
Kleinfeld Herren Staffel A1											
KA 1026	Grone JAZ	Creditreform	06.06.05	18:00	1	6	Baurstr.	2		
KA 1027	BG Fahrzeughalt.	AON Jauch&Hübener	06.06.05	19:15	1	6	Baurstr.	2		
KA 1028	DG Hyp	Innovas	06.06.05	19:15	1	6	Baurstr.	2		
KA 1029	Airbus Hamburg 4	Deutscher Ring 4	06.06.05	18:30	1	6	Finksweg	1		
KA 1030	Barmer	Euler Hermes Kredit	06.06.05	19:15	1	6	Reinmüller	2		

Saison 2005

S P I E L P L A N Sp.Woche 6

Seite 4

Spiel	Heim	Gast	Datum	Uhr	Rd.	Wo.	Anlage	Platz	spielfrei	Schiri	S.B.
Kleinfeld Herren Staffel A2											
KA 2026	DAK	Velta01	06.06.05	17:30	1	6	Am Neumarkt	1		
KA 2027	BUK	Egon von Ruville	06.06.05	18:45	1	6	Möllner Landstr.	2		
KA 2028	KPMG	Handelskammer	06.06.05	19:30	1	6	Neue Welt	1		
KA 2029	Budni	e.on Hanse 1	06.06.05	19:00	1	6	Am Neumarkt	1		
KA 2030	Pflegen und Wohnen	Premiere	06.06.05	19:15	1	6	Wendenstr. 166	2		
Kleinfeld Herren Staffel B1											
KB 1036	ITG	Haspa 3	06.06.05	19:15	1	6	Wendenstr. 166	1	Barclaycard Hamburg		
KB 1031	Hamburger Gerichte 1	Feldjäger	06.06.05	18:00	1	5	Manteuffelstraße 20	1		
KB 1032	Sudamero 1	Beiersdorf 2	06.06.05	18:15	1	5	Furtweg	1		
KB 1033	Barclaycard Hamburg	Dakota Food	06.06.05	18:00	1	5	Baurstr.	2		
KB 1034	CPCorporatePlanning	AK Eilbek	06.06.05	19:30	1	5	Furtweg	1		
Kleinfeld Herren Staffel B2											
KB 2032	Omya Peralta GmbH	Otto Hamburg 2	08.06.05	18:30	1	6	Friedrichshöh 2	2		
KB 2033	SAGA-GWG	LVA 2	06.06.05	19:45	1	6	Neuberger Weg	2		
KB 2034	Metro	FC VIA e.V	06.06.05	18:00	1	6	Am Neumarkt	2		
KB 2035	Technikerkrankenk	Kühne+Nagel	06.06.05	18:00	1	6	Neue Welt	1		
KB 2036	FEI Hamburg	DBV Winterthur	06.06.05	18:45	1	6	Scharbeutzer Str.	3		
KB 2071	Volksfürsorge 3	Haspa 1	06.06.05	19:30	1	6	Neue Welt	1		
Kleinfeld Alte Herren Staffel S											
KHS 1021	Norddt. Affinerie	AKN/VHH	06.06.05	18:30	1	6	Vogelhüttendeich	1	FC Hecke/HHA		
KHS 1022	Hauni 2	Provinzial	06.06.05	18:00	1	6	Binnenfeldredder	1		
KHS 1023	das taxi	e.on Hanse 2	06.06.05	19:30	1	6	Gropiusring	3		
KHS 1024	Bezirk Eimsb. 2	Frachtpost NL Hbg.	06.06.05	17:30	1	6	Vogt Cordes Damm	1		
Kleinfeld Alte Herren Staffel A											
KHA 1031	BFC Larosè	PA 13/FMA 1	06.06.05	17:30	1	6	Scharbeutzer Str.	3	Bundesverkehrsbeh.		
KHA 1032	Otto Hamburg 4	Hygiene Institut	06.06.05	18:00	1	6	Gropiusring	3		
KHA 1033	Stadtreinigung 2	Norbert und Feigling	06.06.05	19:00	1	6	Mittlerer Landweg	1		
KHA 1034	VBG BV 2	Hamburger Gerichte 2	06.06.05	18:00	1	6	Wendenstr. 166	2		
KHA 1035	Flowserve	Montblanc	06.06.05	19:00	1	6	Friedrichshöh 2	2		

Saison 2005

SPIELPLAN Sp.Woche 6

Seite 5

Spiel	Heim	Gast	Datum	Uhr	Rd.	Wo.	Anlage	Platz	spielfrei	Schiri	S.B.
Kleinfeld Senioren Staffel S											
KSE 1002	Umweltbehörde	HEW 3	06.06.05	17:30	2	6	Friedrichshöh 2	2		
KSE 1004	BWVL 2	HHA 1	06.06.05	18:00	2	6	Wendenstr. 166	1		
KSE 1006	Northrop	HHA	06.06.05	18:00	2	6	Reinmüller	2		

Saison 2005

S P I E L P L A N Sp.Woche 7

Seite 1

Spiel	Heim	Gast	Datum	Uhr	Rd.	Wo.	Anlage	Platz	spielfrei	Schiri	S.B.
Herren Verbandsliga 1											
V 1037	Polizei Hamburg 2	Weiß Blau Allianz 1	13.06.05	18:00	1	7	Grüzmühlenweg	1	SG Stern		
V 1039	NDR/Lokstedt	Lufthansa SV 1	13.06.05	18:00	1	7	Borsteler Chaussee	1		
V 1041	Jungheinrich	Kessler Heinicke	13.06.05	18:00	1	7	Lawaetzstraße	1		
Herren Verbandsliga 2											
V 2037	Agentur für Arbeit	Airbus Hamburg 1	13.06.05	19:00	1	7	Estebogen	1	AdvoCard		
V 2039	Holsten Brauerei	Gruner+Jahr 1	13.06.05	18:30	1	7	Memellandallee	2		
V 2041	Lufthansa SV 2	Polizei Hamburg 1	15.06.05	18:00	1	7	Borsteler Chaussee	1		
Herren Landesliga Hammonia											
LL 1061	ALD Autoleasing	Weiß Blau Allianz 2	13.06.05	19:00	1	7	Sportp. Hinschenf.	1	Zoll/HWW 2		
LL 1063	Kartoffel Matthies 1	Deutsche BP	13.06.05	18:30	1	7	Othm. Kirchenweg	1		
LL 1065	KSK Südholstein	Dresdner Bank	13.06.05	18:30	1	7	Schule Süd Halstenb.	1		
LL 1067	Eurogate	HHLA Bukai 1	13.06.05	18:00	1	7	Grandweg	1		
LL 1069	Reemtsma/Rapid 1	SEB AG	13.06.05	18:45	1	7	Stiefmütterchenweg	1		
Herren Landesliga Hansa											
LL 2061	Otto Hamburg 1	Hillmann & Ploog	13.06.05	18:00	1	7	Schützenhof	1		
LL 2065	Hapag Lloyd/VTG 1	UNI Bundesw.	13.06.05	18:30	1	7	Holstenhofweg 85	1		
LL 2069	Zoll/HWW 1	Wandsbek 75/FAE	13.06.05	18:00	1	7	Billhorner Deich	1		
Herren Bezirksliga 1											
BL 1061	Hypovereinsbank	Inter/HHA	15.06.05	18:30	1	7	Groß Borsteler Str.	1	Signal/Iduna/Funk 1		
BL 1063	Oceangate	Evang.Stiftung 1	13.06.05	19:00	1	7	Königskinderweg	1		
BL 1065	Papier Union	Deutscher Ring 1	13.06.05	19:00	1	7	Querweg	1		
BL 1067	UNO Werbegestaltung	Protein	13.06.05	19:00	1	7	Sperberplatz	1		
BL 1069	HEW 1	Bellini	30.05.05	19:15	1	7	Meiendorfer Str. 196	1		
Herren Bezirksliga 2											
BL 2061	Desy 1	Hambg. Mannheimer 1	14.06.05	18:00	1	7	Desy Platz	1	Minimalistas		
BL 2063	Stadtpark Kickers	E.C.H. Will	13.06.05	18:30	1	7	Sportplatzring	2		
BL 2065	NDR/Rotherbaum	Flughafen Hambg. 1	13.06.05	18:30	1	7	Rahmoor	1		
BL 2067	Germanischer Lloyd	Hanse-Merkur	13.06.05	18:00	1	7	Sparbier Sportanlage	2		
BL 2069	GdV Dienstleistung	HSH Nordbank	13.06.05	18:45	1	7	Reinmüller	2		

Saison 2005

S P I E L P L A N Sp.Woche 7

Seite 2

Spiel	Heim	Gast	Datum	Uhr	Rd.	Wo.	Anlage	Platz	spielfrei	Schiri	S.B.
Herren Bezirksklasse 1											
BK 1061	Max Planck	Klinikum Nord	13.06.05	18:00	1	7	Max Brauer Allee	2		
BK 1063	BWVL 1	Lufthansa SV 3	13.06.05	18:00	1	7	Slomanstraße	1		
BK 1065	Commerzbank	HSE	13.06.05	18:30	1	7	Grunewaldstraße 61	1		
BK 1067	Citti	Feuerwehr 1	13.06.05	18:30	1	7	Wichmannstr.	1		
BK 1069	FEG Bergedorf	PWC Hbg.	13.06.05	19:00	1	7	Sportpl. Marienburg	1		
Herren Bezirksklasse 2											
BK 2008	Gesamthafen	DEK	13.06.05	18:00	2	7	Fährstr.	1		
BK 2010	HCCR	Merkel/Heinemann	13.06.05	18:00	2	7	Jägerhof	1		
BK 2012	Hansenet	Die Heizer	13.06.05	19:00	2	7	Lichtenauer Weg	1		
Alte Herren Staffel S											
AS 1031	Hapag Lloyd/VTG 2	FC Golden Oldies	13.06.05	18:00	1	7	Luisenweg	1	Polizei Hamburg 3		
AS 1032	Weiß Blau Allianz 3	Hermes Schleifm.	16.06.05	17:45	1	7	Allianz-Sportplatz	1		
AS 1033	Weiß Blau Allianz 4	Panasonic	14.06.05	18:00	1	7	Allianz-Sportplatz	1		
AS 1035	Deutsche Bank 1	Gruner+Jahr 2	15.06.05	18:45	1	7	Winsener Str.	1		
Alte Herren Staffel A											
AA 1031	Flügelrad	Nachrichtentechnik	13.06.05	18:30	1	7	Dockenhuden	1	Signal/Iduna/Funk 2		
AA 1032	Rotation Meisenfr.	Sperrmüll	13.06.05	18:00	1	7	Reinmüller	1		
AA 1033	HEW 2	Flughafen Hambg. 2	30.05.05	17:30	1	7	Meiendorfer Str. 196	1		
AA 1034	LVA 1	Bran & Luebbe	13.06.05	18:30	1	7	Grunewaldstraße 61	2		
AA 1035	PA 74	Lufthansa SV 4	13.06.05	18:00	1	7	Von Elmweg	1		
Alte Herren Staffel B											
AB 1037	UK Eppendorf	DPA	13.06.05	18:00	1	7	Wolfgang Meyer	2	Haspa 2		
AB 1039	Gerling Hamburg	HHPG Blind Rivets	15.06.05	18:30	1	7	SC Kisdorf	1		
AB 1040	Hambg. Mannheimer 2	PA 11	14.06.05	18:00	1	7	Tiefenstaaken	1		
AB 1041	Stadtreinigung 1	Bezirk Eimsb. 1	13.06.05	19:30	1	7	Slomanstraße	1		
AB 1042	BBF Langenfelde 1	Kartoffel Matthies 2	13.06.05	18:30	1	7	Sportplatzring	3		
Senioren Staffel S											
SS 1031	Gruner+Jahr 3	Astra	15.06.05	18:45	1	7	Stiefmütterchenweg	1		
SS 1032	Feuerwehr 3	HWW/Zoll	16.06.05	18:00	1	7	Billhorner Deich	1		
SS 1033	Polizei Hamburg 4	Airbus Hamburg 3	13.06.05	18:00	1	7	Neue Welt	2		
SS 1034	SV Rot Gelb	Evang.Stiftung 2	13.06.05	18:00	1	7	Beethovenstr.	1		

Saison 2005

S P I E L P L A N Sp.Woche 7

Seite 3

Spiel	Heim	Gast	Datum	Uhr	Rd.	Wo.	Anlage	Platz	spielfrei	Schiri	S.B.
SS 1035	Deutsche Bank 2	Reemtsma/Rapid 2	13.06.05	18:45	1	7	Winsener Str	1		
Senioren Staffel A											
SA 1031	Weiß Blau Allianz 5	Edeka	16.06.05	19:15	1	7	Allianz-Sportplatz	1		
SA 1032	Beiersdorf 1	Signal/Iduna/Funk 3	13.06.05	17:30	1	7	Stiefmütterchenweg	1		
SA 1033	Railion Hmb.Hafen	Kartoffel Matthies 3	13.06.05	18:00	1	7	Jägerhof	2		
SA 1034	Otto Hamburg 3	Desy 2	13.06.05	18:00	1	7	Barmwisch	1		
SA 1035	ev.Stift./Otto	Deutsche Telekom	13.06.05	19:30	1	7	Barmwisch	1		
Senioren Staffel B											
SB 1031	Deutsche Bank 3	Finanzbeh.Hamb.Str.	13.06.05	18:45	1	7	Landesgrenze	2		
SB 1032	BBF Langenfelde 2	Bezirksamt Altona	13.06.05	18:00	1	7	Baurstr.	1		
SB 1033	Baubehörde	Volksfürsorge 2	13.06.05	19:30	1	7	Luisenweg	1		
SB 1034	Deutscher Ring 3	Carl Tiedemann	13.06.05	18:00	1	7	Victoria Sportplatz	1		
SB 1035	Hambg. Mannheimer 3	HHLA Bukai 2	13.06.05	19:30	1	7	Neue Welt	2		
Kleinfeld Herren Staffel S											
KS 1031	Stadtw.Norderstedt	Transport.United	13.06.05	19:00	1	7	Lawaetzstraße	2		
KS 1032	Fiat	Kravag	13.06.05	19:30	1	7	Memellandallee	3		
KS 1033	HEK	Sasol Wax	13.06.05	18:00	1	7	Am Neumarkt	1		
KS 1034	Shell Grasbrook	St.Markus	13.06.05	19:00	1	7	Gärtnerstraße 67	1		
KS 1035	Fielmann	BG36	13.06.05	19:30	1	7	Neue Welt	1		
Kleinfeld Herren Staffel A1											
KA 1031	Creditreform	Barmer	13.06.05	18:00	1	7	Neue Welt	1		
KA 1032	AON Jauch&Hübener	Grono JAZ	13.06.05	18:00	1	7	Wendenstraße 166	2		
KA 1033	Innovas	BG Fahrzeughalt.	13.06.05	18:45	1	7	Möllner Landstr.	1		
KA 1034	Deutscher Ring 4	DG Hyp	15.06.05	18:00	1	7	Neusurenland	2		
KA 1035	Euler Hermes Kredit	Airbus Hamburg 4	13.06.05	18:00	1	7	Baurstr.	2		
Kleinfeld Herren Staffel A2											
KA 2031	Velta01	Pflegen und Wohnen	13.06.05	18:00	1	7	Scharbeutzer Str.	3		
KA 2032	Egon von Ruville	DAK	13.06.05	18:45	1	7	Möllner Landstr.	2		
KA 2033	Handelskammer	BUK	13.06.05	19:30	1	7	Friedrichshöh 2	2		
KA 2034	e.on Hanse 1	KPMG	13.06.05	18:00	1	7	Friedrichshöh 2	2		
KA 2035	Premiere	Budni	13.06.05	19:30	1	7	Am Neumarkt	1		

Saison 2005

S P I E L P L A N Sp.Woche 7

Seite 4

Spiel	Heim	Gast	Datum	Uhr	Rd.	Wo.	Anlage	Platz	spielfrei	Schiri	S.B.
Kleinfeld Herren Staffel B1											
KB 1037	Feldjäger	CPCorporatePlanning	13.06.05	18:00	1	6	Manteuffelstraße 20	1		
KB 1038	Beiersdorf 2	Hamburger Gerichte 1	13.06.05	18:00	1	6	Tiefenstaaken	1		
KB 1039	Dakota Food	Sudamero 1	13.06.05	18:30	1	6	Baurstr.	2		
KB 1041	AK Eilbek	ARGE GSV e.V.	15.06.05	18:00	1	6	Friedrichshöh 2	2		
Kleinfeld Herren Staffel B2											
KB 2037	Volksfürsorge 3	Technikerkrankenk	13.06.05	19:30	1	7	Neue Welt	1		
KB 2039	LVA 2	Omya Peralta GmbH	13.06.05	18:00	1	7	Neue Welt	1		
KB 2040	FC VIA e.V	SAGA-GWG	13.06.05	19:30	1	7	Gammerweg	1		
KB 2041	Kühne+Nagel	FEI Hamburg	15.06.05	19:30	1	7	Friedrichshöh 2	2		
KB 2042	Metro	DBV Winterthur	13.06.05	19:30	1	7	Scharbeutzer Str.	3		
KB 2072	Haspa 1	Otto Hamburg 2	13.06.05	19:30	1	7	Wendenstraße 166	1		
Kleinfeld Alte Herren Staffel S											
KHS 1025	AKN/VHH	Bezirk Eimsb. 2	13.06.05	19:00	1	7	Gramkowweg	1	Frachtpost NL Hbg.		
KHS 1026	Provincial	Norddt. Affinerie	13.06.05	18:00	1	7	Vogelhüttendeich	1		
KHS 1027	e.on Hanse 2	Hauni 2	13.06.05	18:00	1	7	Binnenfeldredder	1		
KHS 1028	FC Hecke/HHA	das taxi	13.06.05	19:00	1	7	Ehestorfer Weg 14	1		
Kleinfeld Alte Herren Staffel A											
KHA 1037	PA 13/FMA 1	Flowserve	13.06.05	18:30	1	7	Baurstr.	2	VBG BV 2		
KHA 1038	Hygiene Institut	BFC Larosè	13.06.05	17:45	1	7	Gropiusring	3		
KHA 1039	Norbert und Feigling	Otto Hamburg 4	13.06.05	19:15	1	7	Gropiusring	3		
KHA 1040	Hamburger Gerichte 2	Stadtreinigung 2	13.06.05	18:00	1	7	Memellandallee	3		
KHA 1041	Montblanc	Bundesverkehrsbeh.	13.06.05	18:00	1	7	Furtweg	2		
Kleinfeld Senioren Staffel S											
KSE 1010	Umweltbehörde	HHA	13.06.05	18:00	2	7	Wendenstraße 166	1		
KSE 1012	HHA 1	Northrop	13.06.05	19:30	2	7	Wendenstraße 166	2		

Saison 2005

S P I E L P L A N POKAL Runde 3

Seite 1

Spiel	Heim	Gast	Datum	Uhr	Rd.	Anlage	Platz	Schiri
Herren Verbandsliga 1								
PA 01169	AdvoCard	Protein	30.05.05	19:00	3	Ernst Fischer	1	
PA 01170	ALD Autoleasing	Merkel/Heinemann	30.05.05	19:00	3	Sportp. Hinschenf.	1	
PA 01171	Commerzbank	Flughafen Hambg. 1	30.05.05	18:15	3	Ruprechtplatz	1	
PA 01172	Deutsche BP	Eurogate	30.05.05	18:00	3	Sportplatzring	2	
PA 01173	Feuerwehr 1	Gruner+Jahr 1	30.05.05	18:00	3	Grunewaldstraße 61	1	
PA 01174	Holsten Brauerei	SEB AG	30.05.05	18:30	3	Stiefmütterchenweg	1	
PA 01175	Jungheinrich	Kartoffel Matthies 1	30.05.05	18:00	3	Lawaetzstraße	1	
PA 01176	Minimalistas	Gesamthafen	30.05.05	19:15	3	Kroonhorst	1	
PA 01177	Oceangate	Hansenet	30.05.05	19:00	3	Königskinderweg	1	
PA 01178	Papier Union	HSH Nordbank	30.05.05	19:00	3	Querweg	1	
PA 01179	SG Stern	HCCR	30.05.05	18:00	3	Lichtenauer Weg	1	
PA 01180	Signal/Iduna/Funk 1	Lufthansa SV 1	30.05.05	18:00	3	Sthamerstraße	1	
PA 01181	UNI Bundesw.	Airbus Hamburg 1	30.05.05	18:00	3	Holstenhofweg 85	1	
PA 01182	Sieger aus PA 01167	Lufthansa SV 3	30.05.05	18:00	3		1	
PA 01183	Zoll/HWW 1	Weiß Blau Allianz 2	30.05.05	18:00	3	Billhorner Deich	1	
PA 01184	Zoll/HWW 2	Hambg. Mannheimer 1	01.06.05	18:00	3	Billhorner Deich	1	
Alte Herren Staffel S								
PB 01249	FC Golden Oldies	Airbus Hamburg 2	30.05.05	19:00	3	Holsten Stadion	1	
PB 01250	Hapag Lloyd/VTG 2	Haspa 2	30.05.05	18:30	3	Ernst-Fischer	2	
PB 01251	Hermes Schleifm.	Weiß Blau Allianz 3	30.05.05	18:00	3	Kleiberweg	1	
PB 01252	Nachrichtentechnik	Sieger Spiel PB 01238	30.05.05	18:00	3	Luisenweg	1	
PB 01253	Sieger Spiel PB 01234	LVA 1	30.05.05		3			
PB 01254	Lufthansa SV 4	DPA	30.05.05	18:00	3	Wolfgang Meyer	2	
PB 01255	Sperrmüll	Sieger Spiel PB 01245	30.05.05	18:00	3	Wichmannstr.	1	
PB 01256	Weiß Blau Allianz 4	Bran & Luebbe	31.05.05	18:00	3	Allianz-Sportplatz	1	
Senioren Staffel S								
PC 01325	Deutsche Bank 2	Beiersdorf 1	30.05.05	18:45	3	Winsener Str.	1	
PC 01326	Reemtsma/Rapid 2	Railion Hmb.Hafen	02.06.05	18:30	3	Stiefmütterchenweg	1	
PC 01327	Signal/Iduna/Funk 3	Polizei Hamburg 4	01.06.05	18:00	3	Sthamerstraße	1	
PC 01328	Weiß Blau Allianz 5	HHLA Bukai 2	02.06.05	18:00	3	Allianz-Sportplatz	1	

Saison 2005

S P I E L P L A N POKAL Runde 3

Seite 2

Spiel	Heim	Gast	Datum	Uhr	Rd.	Anlage	Platz	Schiri
Kleinfeld Herren Staffel S								
PD 01400	HEK	Deutscher Ring 4	30.05.05	18:00	3	Am Neumarkt	1	
PD 01449	e.on Hanse 1	Kravag	30.05.05	18:45	3	Möllner Landstr.	1	
PD 01451	KPMG	BG Fahrzeughalt.	30.05.05	18:00	3	Neue Welt	1	
PD 01452	SAGA-GWG	BG36	30.05.05	18:45	3	Neuberger Weg	1	
PD 01453	DBV Winterthur	Stadtw.Norderstedt	30.05.05	18:30	3	Scharbeutzer Str.	3	
PD 01454	St.Markus	Egon von Ruville	30.05.05	19:00	3	Gärtnerstraße 67	1	
PD 01455	Technikerkrankenk	Pflegen und Wohnen	30.05.05	18:00	3	Neue Welt	1	
PD 01456	Volksfürsorge 3	Budni	30.05.05	19:30	3	Am Neumarkt	2	
Kleinfeld Alte Herren Staffel S								
PE 01525	Frachtpost NL Hbg.	Sudamero 2	30.05.05	18:00	3	Am Neumarkt	2	
PE 01526	Provinzial	Montblanc	30.05.05	18:45	3	Möllner Landstr.	2	
PE 01527	das taxi	Bezirk Eimsb. 2	30.05.05	19:00	3	Friedrichshöh 2	2	
PE 01528	Stadtreinigung 2	FC Hecke/HHA	30.05.05	19:00	3	Mittlerer Landweg	1	
Kleinfeld Senioren (KHS) Staffel S								
<i>Hinspiel</i>								
05	HEW 3	Umweltbehörde	01.06.05	17:30	2	Brucknerstraße	1	
06	HHA 1	HHA	30.05.05	17:30	2	Friedrichshöh 2	2	
Kleinfeld Senioren (KHS) Staffel S								
<i>Rückspiel</i>								
05	Umweltbehörde	HEW 3	29.06.05	17:30	2	Brucknerstraße	1	
06	HHA	HHA 1	27.06.05	17:30	2	Friedrichshöh 2	2	

Saison 2005

Punktspiele - Neuansetzungen

Seite 1

Spiel	Heim	Gast	Datum	Uhr	Rd.	Wo.	Anlage	Platz	spielfrei	Schiri	S.B.
Herren Landesliga Hammonia											
LL 1005	Zoll/HWW 2	Eurogate	18.05.05	18:00	1	1	Billhorner Deich	1			
Herren Bezirksliga 1											
BL 1069	HEW 1	Bellini	30.05.05	19:15	1	7	Meiendorfer Str. 196	1			
Herren Bezirksliga 2											
BL 2047	GdV Dienstleistung	E.C.H. Will	18.05.05	17:30	1	5	Memellandallee	2			
Herren Bezirksklasse 1											
BK 1112	BWVL 1	Axel Springer 1	17.05.05	17:30	1	2	Grunewaldstraße 61	1			
Alte Herren Staffel S											
AS 1011	Hapag Lloyd/VTG 2	Feuerwehr 2	17.05.05	18:00	1	3	Grunewaldstraße 61	2			
AS 1017	Feuerwehr 2	Weiß Blau Allianz 3	19.05.05	18:00	1	4	Allianz-Sportplatz	1			
Alte Herren Staffel A											
AA 1033	HEW 2	Flughafen Hambg. 2	30.05.05	17:30	1	7	Meiendorfer Str. 196	1			
Alte Herren Staffel B											
AB 1006	Haspa 2	BBF Langenfelde 1	17.05.05	19:15	1	1	Grunewaldstraße 61	1			
Kleinfeld Herren Staffel B1											
KB 1004	Haspa 3	Barclaycard Hamburg	18.05.05	18:30	1	1	Friedrichshöh 2	2			
KB 1015	AK Eilbek	Barclaycard Hamburg	30.05.05	18:00	1	2	Wendenstr. 166	1			
KB 1025	Feldjäger	Sudamero 1	02.06.05	18:30	1	4	Manteuffelstraße 20	1			
Kleinfeld Herren Staffel B2											
KB 2068	Haspa 1	FEI Hamburg	30.05.05	19:30	1	3	Wendenstr. 166	1			
Kleinfeld Alte Herren Staffel S											
KHS 1008	Hauni 2	Norddt. Affinerie	30.05.05	18:00	1	2	Wendenstr. 166	2			

SPIELAUSSCHUSS HANDBALL



Sprechzeit: Dienstags von 17.00 Uhr bis 18.00 Uhr in den Räumen des
Betriebssportverbandes, Tel. 23 37 77 / 78 FAX 23 37 11

Email: info@bsv-Hamburg.de <mailto:info@bsv-hamburg.de>

Internet : www.BSV-Hamburg.de

Das nächste Verbandsmitteilungsblatt erscheint am: *10. Juni 2005*

Inhaltsverzeichnis:

1. Sperre
2. Meldebogen Hallenserie 2005/06
3. Ergebnisse Pokalendspiele
4. Hamburger Meister

1. Sperre

Gemäß § 10 Abs. 1 RO des DHB wird der Spieler Kühn, Markus (BSG
Feuerwehr) für 6 Monate gesperrt, Beginn 12. April 2005 Ablauf 11. Ok-
tober 2005

2. Meldebogen Hallenserie 2005/06

(siehe Anlage)

3. Ergebnisse Pokalendspiele

Trostrunde: DP 11 0:0/2:0 Deutsche Bank 2, HP 24 26:25 n.V. Hamb.-
Mannheimer

Hauptrunde: DP 10 25:16 Axel Springer, HP 23 42:19 BSG Holsten-
Brauerei

4. Hamburger Meister

Damen: SG Zoll

Herren: BSG Holsten-Brauerei

Einsendeschluss: 20. Juni 2005

Mannschaftsmeldebogen zur Hallenserie 2005/2006

1. Name der BSG:
2. Name des Obmannes:
- Vertreter des Obmannes:
3. Anschrift der BSG:
4. Tel. des Obmannes: gesch.: priv.:
- des Vertreters: gesch.: priv.:
5. Für die Punktspielserie 2005/06 werden gemeldet: Mannschaften Damen
..... Mannschaften Herren
6. a) Sollen die Damen-Mannschaften an der Pokalrunde teilnehmen ? ja/nein
b) Sollen die Herren-Mannschaften an der Pokalrunde teilnehmen ? ja/nein
7. Welche Spieltracht wird von der BSG getragen ? (siehe Rückseite)
- 8. Welche besonderen Wünsche bestehen für die Hallenserie 2005/06**
- a) Klasseneinteilung, Spielbeginn, an welchen Tagen kann die **BSG nicht** spielen ?
Bitte folgende Ferientermine beachten: Herbstferien 04. – 15.10.05
.....
.....
- b) Kann Ihre Mannschaft am 01.10.05 (ja/nein) sowie am 07.01.06 (ja/nein) zu Punkt-
oder Pokalspielen angesetzt werden ?

Für jede gemeldete Mannschaft ist ein lizenziertes Schiedsrichter gemäß beiliegendem Meldebogen namhaft zu machen, der nicht älter als 55 Jahre sein sollte.
Es wird gebeten, den Mannschafts- sowie den Schiedsrichterbogen sorgfältig und vollständig ausgefüllt bis zum

20. Juni 2005

an die Geschäftsstelle des Betriebssportverbandes zu senden. Schreibmaschinenschrift ist erwünscht.

Jede Veränderung ist dem Spielausschuss **rechtzeitig** mitzuteilen.

Meldungen, die nach dem 20. Juli 2005 eingehen, finden keine Berücksichtigung bzw. werden auf die Warteliste gesetzt.

Hamburg,

.....
(Unterschrift des Handball-Obmannes)

Spieltracht für die einzelnen Mannschaften:

	<u>1. Damen</u>	<u>2. Damen</u>
a) Jersey
b) Hose

	<u>1. Herren</u>	<u>2. Herren</u>
a) Jersey
b) Hose

Ausweichtracht für die einzelnen Mannschaften:

	<u>1. Damen</u>	<u>2. Damen</u>
a) Jersey
b) Hose

	<u>1. Herren</u>	<u>2. Herren</u>
a) Jersey
b) Hose

9. **Stichtag** für die Spielberechtigung ist bei

Damen: 01.09.1989
Herren: 01.09.1987

Einsendeschluss: 20. Juni 2005

Schiedsrichter-Meldebogen zur Hallenserie 2005/2006

1. Name der BSG:

Für jede gemeldete Mannschaft ist von der BSG ein Schiedsrichter namentlich zu melden.
Bei Ausfall von einer der gemeldeten Schiedsrichter muss die BSG dem Spielausschuss einen neuen Schiedsrichter melden.

Der gemeldete Schiedsrichter braucht nicht im Besitz eines Spielerpasses der BSG zu sein, sollte aber aus versicherungstechnischen Gründen Mitglied der BSG sein.

Der **HandballObmann** oder **sein Vertreter** sind dafür verantwortlich, dass die im Mitteilungsblatt angesetzten Schiedsrichter benachrichtigt werden und auch zu den Spielen erscheinen.

Sollte ein Schiedsrichter verhindert sein, so ist die **betreffende BSG** (Betriebssportgemeinschaft) für die Ersatzstellung zuständig und **verantwortlich**. Eine Neubesetzung durch den Spielausschuss erfolgt nicht.

Jedes Nichtantreten eines zum Spiel angesetzten Schiedsrichters zieht gemäß der Spielordnung Handball eine Ordnungsstrafe bis zu **€ 100,00** nach sich. Ein **dreimaliges Nichtantreten** hat die Streichung der Mannschaft zur Folge, für die der Schiedsrichter gemeldet wurde.

Wird für eine Mannschaft **kein Schiedsrichter** gemeldet, so wird die Mannschaft **nicht** in den Spielbetrieb aufgenommen bzw. vom Spielbetrieb gestrichen.

Welcher der von Ihnen genannte Schiedsrichter ist

- a) im Besitz eines gültigen Schiedsrichter-Ausweises eines Handballverbandes

.....

- b) Welcher der gemeldeten Schiedsrichter kann, **unabhängig** von den Spielen der BSG, Spiele in anderen Hallen leiten ?

.....

Welche Halle liegt am günstigsten zum Wohnort ?

.....

- c) Welcher **Schiedsrichter** Ihrer BSG möchte ausschließlich **im Gespann** eingesetzt werden ?

.....

Angaben zu den gemeldeten Schiedsrichtern

1. Damen *

2. Damen *

Name:
Vorname:
Strasse:
PLZ, Wohnort:
Tel. gesch.*:
Tel. priv.*:
Mobil – Tel.*:
SR-Ausweis-Nr. und:
Verband

1. Herren *

2. Herren *

Name:
Vorname:
Strasse:
PLZ, Wohnort:
Tel. gesch.*:
Tel. priv.*:
Mobil – Tel.*:
SR-Ausweis-Nr. und:
Verband

Diese Angaben unbedingt machen, damit bei kurzfristigen Änderungen die Benachrichtigungen vorgenommen werden können.

Datum:

.....
(Unterschrift des Handball-Obmannes)

Spielausschuß Kegeln:

Die Endspiele des Verbandspokals 2005 ergaben folgende Resultate:

Damen:

<u>Deutsche Bank</u>		<u>A/HSK</u>	
Bödecker , Marianne	721 Holz	Brandt , Ingrid	699 Holz
Hassner , Monika	705	Martens, Irmgard	713
Kohrt , Marlene	717	Mattfeldt , Annegret	698
Kaminski , Susanne	713	Knuth , Elke	701
-----		-----	
2856 Holz		2811 Holz	

Damit errang die Mannschaft der Deutschen Bank, wie im Vorjahr, die Hamburger Mannschaftsmeisterschaft und den Pokalsieg.

Herren:

<u>Deutsche Bank</u>		<u>Hochbahn</u>	
Münzel , Peter	733 Holz	Umbach , Angela	715 Holz
Kohrt , Günther	738	Scholz , Peter	719
Unger , Siegfried	730	Smolcic , Mile	720
Kaminski , Bernd	706	Nissen , Arne	727
Rabe , Wilfried	733	Schlorke , Karlheinz	744
-----		-----	
3640 Holz		3625 Holz	

Damit wurde die Mannschaft der Deutschen Bank Pokalsieger 2005.

Dieser Verbandsmitteilung liegt die Meldeliste für die Punktspiel-Termine der Serie 2005/2006 bei. Abgabeschluss ist der 04.Juni 2005 !!!!

Meldeformular zur Punktspielserie 2005/2006
Abgabeschluss ist der 04.Juni 2005

Name der BSG : _____

Spartenleiter : _____

Telefon : _____

Kegeltag : _____ Spielbeginn : _____

Damen / Herren

Mannschaft	Heimbahn	1. Halbserie	2. Halbserie
1.		1.	_____
		2.	_____
		3.	_____
		4.	_____
		5.	_____
		6.	_____
2.		1.	_____
		2.	_____
		3.	_____
		4.	_____
		5.	_____
		6.	_____
3.		1.	_____
		2.	_____
		3.	_____
		4.	_____
		5.	_____
		6.	_____
4.		1.	_____
		2.	_____
		3.	_____
		4.	_____
		5.	_____
		6.	_____
5.		1.	_____
		2.	_____
		3.	_____
		4.	_____
		5.	_____
		6.	_____

Bitte teilen Sie uns für die S-Klasse und Oberliga mindestens 6 Heimspieltermine mit, für alle anderen Klassen benötigen wir 4 Termine je Halbserie.

1. Matjes – Turnier in Glückstadt

Für das 1. Matjes-Turnier am 04.06.05 in Glückstadt haben sich erfreulicherweise 6 Damen – und 18 Herrenmannschaften gemeldet.

Das Startgeld beträgt für Damenmannschaften 10 Euro und für Herrenmannschaften 13 Euro und sind vor dem Start beim Spielausschuß zu zahlen. Gemeldete Starts müssen bezahlt werden !!!!

Jede Mannschaft muss für ca. 30 Minuten anschreiben.

Die Gewinner der Wanderpokale 2004 werden gebeten, diese am Veranstaltungstag beim Spielausschuß abzugeben: I. Reimers(Dt. Ring) und J. Wülfken (Pinguin) sowie A/HSK (Damen) und Deutsche Bank (Herren.)

Startplan Glückstadt:

09,30 Uhr	E.ON Hanse	1. Herren
09,50	Hochbahn	1. Herren
10,10	Hochbahn	2. Herren
10,30	Haspa	1. Herren
10,50	Allianz	1. Damen
11,05	Signal Iduna	1. Damen
11,20	Blau-Weiß-Rot	1. Herren
11,40	Rapid	1. Damen
11,55	Rapid	1. Herren
12,15	Lufthansa	1. Damen
12,30	Lufthansa	1. Herren
12,50	Lufthansa	2. Herren
13,10	Deutscher Ring	1. Herren
13,30	Pinguin	1. Herren
13,50	VHH Bergedorf	1. Herren
14,10	VHH Bergedorf	2. Herren
14,30	Euler Hermes	1. Herren
14,50	Postamt 13	1. Herren
15,10	Postamt 13	2. Herren
15,30	Deutsche Bank	1. Damen
15,45	Deutsche Bank	2. Damen
16,00	Deutsche Bank	1. Herren
16,20	Postamt 50	1. Herren
16,40	A/HSK	1. Herren
17,00	A/HSK	2. Herren

Ende ca. 17,30 Uhr, Siegerehrung ca. 17,45 Uhr

Der Spielausschuß wünscht allen Keglerinnen und Keglern

„GUT HOLZ“
Barbara Pott

LEICHTATHLETIK-AUSSCHUSS

- INHALTSVERZEICHNIS :
- 1) Mitteilungen des LA-Ausschusses
 - 2) Einladung BSV-Abendsportfest mit BSV-Dreikampfmeisterschaften
 - 3) Einladung BSV-Abendsportfest
 - 4) Einladung 2. Wedeler Deichlauf / ESW & STN
 - 5) Ausschreibung 22. Intern. Airport Race des Lufthansa SV
 - 6) Ergebnisse Bahneröffnungssportfest
 - 7) Ergebnisse Philips-Abendsportfest

MITTEILUNGEN DES LA-AUSSCHUSSESZUR ERINNERUNG / TERMINE

Freitag,	27.05.	20. Integrationslauf Ev.Stiftung Alsterdorf / 1. Lauf BSV-Sommer-Cup 2005
Mittwoch,	01.06.	BSV-Mannschafts-Cup / Jahnkampfbahn
Sonnabend,	04.06.	CITY-LAUF in Glückstadt
Mittwoch,	08.06.	NDR-Stundenlauf / Allianz-Sportplatz+
	15.-19.06.	EuroSportFestival Clermont-Ferrand
Dienstag,	21.06.	6. Midsummer-Triathlon / e.on/Hanse / Grobensee
Mittwoch,	22.06.	BSV-Abendsportfest mit BSV-Dreikampf-Meisterschaften / Jahnkampfbahn
Freitag,	24.06.	2. Wedeler Deichlauf / 2. Lauf BSV-Sommer-Cup
Mittwoch,	06.07.	BSV-Abendsportfest / Jahnkampfbahn

22. INTERN. AIRPORT RACE

In diesem Vmbl. wird die Ausschreibung für das 22. Intern. Airport Race veröffentlicht. Ziel des Lufthansa SV ist nicht, den Aktiven Hamburgs nach dem Marathon größte sondern bestorganisierte Laufveranstaltung anzubieten. Daher ist die Teilnehmerzahl auf 2.300 Läufer/innen begrenzt. Ende Mai wird diese Zahl bereits erreicht sein. Betriebs-sportler mit gültigem **Leichtathletik-Startpaß** (Startberechtigung muß **vor dem 1. Juni 2005** erteilt worden sein) haben bei Meldung bis zum **15. Juli 2005** einen garantierten Startplatz ! Online-Anmeldung ist nicht mehr möglich, Meldungen nur noch schriftlich.

6. BSV-TRIATHLON-MEISTERSCHAFTEN / 6. MIDSUMMER-TRIATHLON

Im Vergleich zum Vorjahr zeichnet sich für den Midsummer-Triathlon am 21. Juni 2005 im und rund um den Grobensee ein größeres Teilnehmerfeld ab. Meldungen (online oder schriftlich) sind weiterhin möglich.



EINLADUNG ZUM B S V - ABENDSPORTFEST
MIT BSV - D R E I K A M P F - MEISTERSCHAFTEN



TERMIN : Mittwoch, 22. Juni 2005 / Beginn 17.30 Uhr

ORT : J a h n k a m p f b a h n / Stadtpark

WETTBEWERBE : 200m / 1.500m / 3.000 / Speer
BSV - D r e i k a m p f - Meisterschaften :
50m(Sen.), 100m / Weitsprung / Kugel
Meldung für Einzeldisziplinen des Dreikampfes möglich.

AUSTRAGUNGSBESTIMMUNGEN

Die Wettbewerbe werden nach den Bestimmungen der LO des BSV Hamburg durchgeführt. Startberechtigt sind Aktive der Kl.I und - bei getrennter Wertung - der Kl.II, für die ein gültiger LA-Startpaß vorliegt. Die Wettbewerbe werden ausgeschrieben für alle Damen- (wJ, Frauen, W30-W65) und Herren-Altersklassen (mJ, Männer, M30-M80). Weiterhin startberechtigt sind Aktive der Seniorenklassen des DLV (ab W/M30).

Für den Dreikampf gelten die Meisterschaftsbedingungen : ein Start in der Sommersaison 2005, keine Nachmeldung am Veranstaltungstag. Wertung nach DLV-Tabelle 1994, Weit und Kugel : je **d r e i** Versuche. Meldung für Einzeldisziplinen des Dreikampfes ist möglich.

Die Leistungen können für das Sportabzeichen bestätigt werden !

AUSZEICH- : Urkunden (auf Anforderung !) für Sieger und Plazierte.
NUNGEN Dreikampf : BSV-Meisterschaftsmedaillen

HAFTUNG : Der Veranstalter übernimmt keine Haftung für Schäden jeglicher Art.

KAMPFRICHTER: Für den zügigen Ablauf der Veranstaltung ist es notwendig, daß die teilnehmenden BSG`en die Veranstaltung durch die Gestellung von Kampfrichtern bzw. Helfern unterstützen ! Ab 5 Aktiven ist ein, bei 10 und mehr Aktiven sind zwei Kampfrichter zu stellen.

START-NR. : Es gelten die Startnummern der Sommersaison 2005.

SPIKES : Zulässig sind nur Spikes mit maximal 6mm-Dornen.

MELDUNGEN : Bis Montag, 13.06.2005, auf BSV-LAMeldebogen 2005 an
UWE MATTHIESSEN, Am Lohhof 43b, 22880 Wedel

STARTGELD : 1,50 Euro je Start / Nachmeldung : zusätzlich 1,50 Euro
Dreikampf : 4,-- Euro (keine Nachmeldung !)

Nach dem Bahnabschluß-Sportfest (14.09.2005) werden die BSG`en über die an den **BSV Hamburg** zu entrichtenden Startgelder für sämtliche **BSV-Bahnsportfeste der Sommersaison 2005** informiert. Vorab bitte **keine** Überweisungen tätigen bzw. Einzugsermächtigungen erteilen !

BSV-ABENDSPORTFEST MIT BSV-MEISTERSCHAFTEN DREIKAMPF / 22. JUNI 2005

Z E I T P L A N

UHR	LAUF	WEIT	KUGEL	SPEER
17.30	-----	Einteilung der Kampfrichter	-----	-----
17.45	50/100m	-	-	-
18.00	-	D, alle AK mJ, M-M45	M50-M80	D+H, alle AK
18.15	1.500m D+H, alle AK	-	-	-
19.00	3.000m D+H, alle AK	-	-	M50-M80
19.30	200m D+H, alle AK	M50-M80	D, alle AK mJ, M30-M45	-
19.45	3.000m H, alle AK	-	-	-



EINLADUNG ZUM B S V - ABENDSPORTFEST



TERMIN : Mittwoch, 6. Juli 2005 / Beginn 17.30 Uhr

ORT : J a h n k a m p f b a h n / Stadtpark

WETTBEWERBE : 100m / 400m / 1.500m / 5.000m /
Weitsprung / Hochsprung / Kug el / Diskus
1.000m und 2.000m (Sportabzeichen!)
3 x 1.000m - Männer (Meisterschaftswettbewerb)

AUSTARGUNGSBESTIMMUNGEN

Die Wettbewerbe werden nach den Bestimmungen der LO des BSV Hamburg ausgetragen und ausgeschrieben für alle Altersklassen (wJ/mJ, Frauen, W30-W65 sowie Männer, M30-M80). Teilnahmberechtigt sind Aktive der Kl.I und - bei getrennter Wertung - der Kl.II, die im Besitz eines gültigen Leichtathletik-Startpasses sind. Weiterhin startberechtigt sind Aktive der Seniorenklassen des DLV. Für die 3x1.000m Staffel der Männer gilt die Meisterschaftsqualifikation !

In allen Läufen finden Zeitläufe statt, die nach den bekannten Leistungen zusammengestellt werden. Im Weitsprung sowie in den technischen Disziplinen erreichen jeweils die sechs Vorkampfbesten einer AK-Wertung die Endkämpfe. Hochsprung : Anfanhsgehöhen nach Wunsch der Teilnehmer/innen.

BSV-ABENDSPORTFEST / 6.7.2005

MELDUNGEN : Bis Montag, 27. Juni 2005, auf BSV-LA-Meldebogen 2005 an SVEN LÜHRS, Pastorendamm 40 b, 25436 Tornesch

STARTGELD : 1,50 Euro je Einzelstart und Staffel / 1,50 Euro Aufgeld je Start bei Nachmeldungen am Veranstaltungstag

Die BSG`en werden **nach dem Bahnabschluß-Sportfest** über die an den BSV-Hamburg zu entrichtenden Startgelder informiert !

ALLGEMEINES

- der Veranstalter übernimmt keine Haftung für Schäden jeglicher Art.
- zulässig sind nur Spikes mit maximal 6mm-Dornen
- Auszeichnungen : Urkunden (auf Anforderung) für Sieger und Platzierte, Meisterschaftsmedaillen für die drei erstplatzierten Staffeln.
- es gelten die Startnummern der Sommersaison 2005, ist noch keine Startnummer vergeben worden, so ist in der Meldung anzugeben "NEU".
- Kampfrichter und Helfer sind wie immer herzlich willkommen !!!

B S V - ABENDSPORTFEST / MITTWOCH, 6. JULI 2005 / JAHNKAMPFBahn

Z E I T P L A N

UHR	LAUF	WEIT	HOCH	KUGEL	DISKUS
17.30	----- Einteilung der Kampfrichter -----				
17.45	100m /M50-M80	-	-	-	-
18.00	3x1000m	M50-M80	-	D, alle AK M, M30-M45	-
18.15	2000m Sportabz.!	-	D + H alle AK	-	-
18.30	1.500m D+H, alle AK	-	-	-	-
18.45	100m/D, alle AK M, M30-M45	-	-	-	-
19.00	5.000m D, alle AK	D, alle AK M, M30-M45	-	M50-M80	D, alle AK M, M30-M45
19.30	1.000m Sportabz.!	-	-	-	-
19.45	400m D+H, alle AK	-	-	-	M50-M80
20.00	5.000m, H, alle AK	-	-	-	-

LEICHTATHLETIK-AUSSCHUSS
gez. orlo

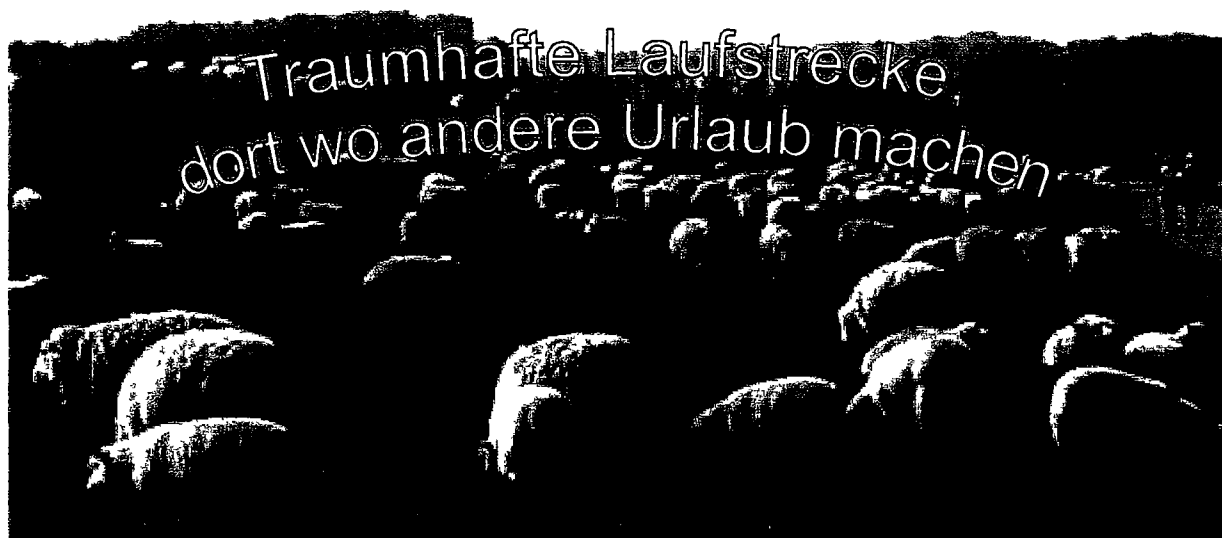

*Wir laden Euch herzlich zum
2. Wedeler Deichlauf am 24. Juni 2005 ein.*

VERANSTALTER:

BSG ESW & STN Wedel e.V.

ORT:

Wedel, Schulauer Straße

STRECKE:

Gelaufen wird ein Rundkurs entlang der Elbe am Deich und durch die Wedeler Obstplantagen. Start/Ziel im Bereich Freizeitpark Elbmarschen (gegenüber des Elbestadions). Spikes dürfen nicht benutzt werden !

WETTBEWERB:

1 Runde á 10 km (dieses Jahr wirklich 10km!)
Startzeit : 19.30 Uhr

STARTBERECHTIGUNG:

Teilnahmeberechtigt sind Aktive des BSV Hamburg, die im Besitz eines LA-Passes sind

MELDUNGEN:

Auf BSV-Meldebogen Sommer 2005 bis Freitag, 10.06.2005, an:
Matthias Frey, Schlehdornweg 9, 22880 Wedel, Tel. 04103/87942

STARTGELD:

3,-- Euro / + 2,-- Euro Aufgeld bei Nachmeldung am
Veranstaltungstag.

Das Startgeld ist zu überweisen an:

**Burckard Köpper, Konto-Nr. 380051-207, bei der Postbank Hamburg, BLZ 20010020,
Vermerk "Startgeld Deichlauf".**

WERTUNGEN:

Einzelwertung für alle AK gemäß LO. Mannschaftswertung: drei Läufer/innen einer BSG,
Addition der gelaufenen Zeiten.

STARTNUMMERN:

Es gelten die Startnummern der **Sommersaison 2005**. An Aktive, die noch keine Startnummer
bei den vorangegangenen Bahnsportfesten erhalten haben, werden die Startnummern vor Ort
vergeben.

AUSZEICHNUNGEN:

Urkunden werden auf Anforderung erstellt.

ALLGEMEINES:

Umkleide- und Duschkmöglichkeiten stehen in begrenzter Zahl zur Verfügung.

Für Schäden jeglicher Art wird keine Haftung übernommen.

Parken: In der Umgebung stehen ausreichend Parkplätze zur Verfügung. Der Veranstalter bittet
so zu parken, dass der allgemeine Verkehr nicht behindert wird.

Neu: Dieses Jahr besteht die Möglichkeit sich nach dem Lauf mit Bier und Würstchen zu stärken.

KAMPFRICHTER/HELPER:

Für Kampfrichter/Helfer aus dem Kreise der teilnehmenden BSGn ist der Veranstalter dankbar!
Der 10 km -Lauf der BSG ESW&STN ist die 2. Veranstaltung des BSV-Sommer-Cups 2005

BSG ESW&STN / Leichtathletik
gez. Matthias Frey

gen.: LA-AUSSCHUSS
gez. orlo

Ausschreibung



Veranstalter:

Airport Race GmbH (Eine Gesellschaft des Lufthansa SV)
Weg beim Jäger 193 • D-22335 Hamburg
Info: www.airportrace.de • eMail: info@airportrace.de

Liebe Laufsport-Freunde,

- 7 -

der Lufthansa Sportverein Hamburg e.V. lädt wieder ein zum diesjährigen

22. Internationalen Airport Race 2005

am Sonntag, den 11. September um 11:00 Uhr

Wir hoffen, auch dieses Jahr wieder zahlreiche Läuferinnen und Läufer aus dem In- und Ausland begrüßen zu können.

Die Strecke wird traditionsgemäß einmal rund um den Hamburger Flughafen führen. Start und Ziel des 10-Meilen-Laufes ist jeweils die Sportanlage des Lufthansa Sportvereins in der Borsteler Chaussee 330.

Auch dieses Jahr erhält jeder Teilnehmer zusammen mit den Startunterlagen ein Airport-Race-T-Shirt und jeder Finisher zusätzlich eine Erinnerungsmedaille.

Aus Sicherheits- und organisatorischen Gründen ist es notwendig, die Teilnehmerzahl auf 2.300 Läufer zu begrenzen. Rechtzeitiges anmelden sichert Dir eine Teilnahme an einer der größten Laufveranstaltungen Hamburgs.

Teilnahmeberechtigung:

Teilnahmeberechtigt sind alle Frauen & Männer (Mindestalter 16 Jahre), die sich ordnungsgemäß zum 22. Int. Airport Race 2005 angemeldet haben. Jugendliche, die jünger als 16 Jahre sind, können teilnehmen, sofern die Einwilligung eines Erziehungsberechtigten vorliegt.

Anmeldung:

Die Anmeldung zum 22. Int. Airport Race kann

- durch Onlineanmeldung ab 25.04.05 unter www.airportrace.de erfolgen, oder
- durch Übersendung des vollständig, in Druckbuchstaben gut leserlich ausgefüllten und unterschriebenen Anmeldeformulars.

Zahlungsbedingungen

für die schriftliche Anmeldung

Nur durch Beifügung eines V-Schecks in der Höhe des Meldegeldes oder durch eine einmalige Einzugsermächtigung gemäß Vordruck.

Anmeldungen ohne gleichzeitiges Übersenden eines Schecks bzw. einer Einzugsermächtigung werden nicht bearbeitet!

Kosten, die durch nicht einlösbare Schecks, bzw. nicht gedeckte Konten entstehen, gehen zu Lasten des Teilnehmers.

Ummeldung:

Keine Ummeldung möglich!

Meldegeld:

Bis zum 15.08.2005 → 13,50 EUR
Tritt ein Teilnehmer nicht an, besteht kein Anspruch auf Rückerstattung des Meldegeldes.

Anmeldeschluss:

Bei Erreichen der max. Teilnehmerzahl von 2.300 Läufern oder am 15. August 2005 (Posteingang).
Danach ist keine Teilnahme mehr möglich

Eine Eingangsbestätigung für die Meldung erfolgt nicht.

Wettkampfbüro:

Ab 09. September 16:00 Uhr.
Sportanlage des
Lufthansa Sportverein Hamburg e.V.
Borsteler Chaussee 330

Startunterlagen:

Die Startunterlagen sind in der Sporthalle auf der LSV-Sportanlage, Borsteler Chaussee 330, an folgenden Terminen abzuholen:
Freitag, 09. Sept 2005
16.00 bis 18:00 Uhr
Samstag, 10. Sept. 2005
14:00 bis 17.00 Uhr

Sonntag, 11. Sept. 2005

08:00 bis 10.00 Uhr
Beim Abholen der Startunterlagen erhält jeder Teilnehmer mit der Startnummer ein T-Shirt des 22. Int. Airport Race sowie eine Tasche mit verschiedenen Informationen. Tritt ein Teilnehmer nicht an, so besteht kein Anspruch auf nachträgliches Aushändigen des T-Shirts.

Startaufstellung:

10:45 Uhr vor der LSV-Sportanlage

Startschuss:

11:00 Uhr vor der LSV-Sportanlage

Strecke:

10 Meilen (16,1 Kilometer)
Jeder Kilometer ist deutlich mit Hinweisschildern markiert.
Gelaufen wird ca. 10 km auf der Strasse bzw. Fußwegen und 6 km auf festen Wanderwegen.
Auf der Strecke sind zwei Wasserstellen eingerichtet.

Fahrrad-, Kinderbuggy- und Hundebegleitung sind nicht gestattet.

- 8 -

Ziel:

Das Ziel befindet sich auf der LSV-Sportanlage. Teilnehmer, bei denen die Startnummer nicht ordnungsgemäß an der Vorderseite des Laufhemdes gut sichtbar befestigt ist, werden vor Zieleinlauf aus dem Rennen genommen. Im Ziel erfolgt die Verpflegung der Teilnehmer mit:

- hella-Getranken
- Wasser
- Obst

Die "Erste-Hilfe" an der Strecke und im Zielbereich übernimmt der Arbeiter Samariter Bund

Zeitnahme:

Die Zeitmessung erfolgt **ausschließlich** mit dem "Champion Chip" der Firma Mika timing GmbH
Kurtener Straße 11b (Strundepark)
51465 Bergisch Gladbach
Tel.: 02202 / 2401-0 Fax: -2401-29
eMail: info@mika-timing.de
Internet: www.mika-timing.de
Bei Rückfragen über den Versand der Champion Chip-Unterlagen wenden Sie sich bitte direkt an die Firma Mika timing GmbH.

Entweder Du tragst Deinen eigenen Chip oder erwirbst für 30,- EUR bei Abholung Deiner Startunterlagen einen persönlichen Chip. Dieser Chip kann weltweit bei fast allen Straßenlaufveranstaltungen eingesetzt werden oder, Du leihst den Chip für 5,- EUR beim 22.

Int. Airport Race und zahlst bei Abholung Deiner Startunterlagen 30,- EUR. Nach dem Lauf erhältst Du gegen Rückgabe des Chips 25,- EUR Pfandgeld zurück. Teilnehmer, die den Chip bereits besitzen, zahlen nur das Startgeld. Sollte der Chip nicht am Lauftag zurückgegeben werden, wird das Pfandgeld als Kaufpreis angerechnet.

Ohne Chip ist eine Teilnahme nicht möglich! Unsere Helfer sind angewiesen, Läufer ohne Chip (aus Versicherungsgründen) von der Laufstrecke zu entfernen.

Wertung:

In die Wertung gelangen alle Teilnehmer/innen, die das Ziel bis 13:00 Uhr erreicht haben. Die Wertung wird nach Nettozeit wie folgt durchgeführt:
1) Gesamtwertung
2) Betriebssportwertung
3) Altersklassenwertung (nach DLO)
Eine Wertung in den Jugend Klassen erfolgt nicht.
4) Mannschaftswertung
durch Platzierungs-Punkte, bei der jeweils drei Läuferinnen/Läufer eines Vereines in der Reihenfolge ihres Zieleinlaufes eine Mannschaft bilden.
Eine gesonderte Meldung ist nicht erforderlich, jedoch ist auf eine einheitliche Schreibweise der Vereinsbezeichnung zu achten, da nur so eine Wertung erfolgen kann.

Impressum:

AR-Geschäftsführer
Layout, Grafik & Design
Pressearbeit
Druck

Christian Burmester
Sven Kantor
Janet Hudson
DCE Offsetdruck Mediendesign, 24558 H-U

Auszeichnungen und Preise:

Jeder Teilnehmer, der das Ziel erreicht, erhält sofort eine Medaille.

Folgende Preise werden vergeben:

- Pokale für die ersten 3 Frauen/Männer in der Gesamt- und Betriebswertung.
- Urkunden für die ersten 3 Frauen/Männer in der Altersklassenwertung und die ersten 3 Frauen/Männer-Mannschaften liegen nach der Siegerehrung bereit.

Siegerehrung:

Nach dem Zielschluss findet auf der LSV-Sportanlage die Siegerehrung statt. Im Rahmen der Siegerehrung findet eine Verlosung von Sachpreisen statt.

Ergebnislisten:

Die Ergebnislisten werden so schnell wie möglich nach dem Lauf auf unserer Homepage www.airportrace.de zur Verfügung stehen.

Parken:

Der Veranstalter bittet alle Teilnehmer und deren Angehörige nur nach der Straßenverkehrsordnung an den erlaubten Stellen zu parken. Zusätzlich ist darauf zu achten, dass abgestellte Autos den Ablauf der Veranstaltung nicht behindern.

Falsches Parken gefährdet die Veranstaltung!

Nicht ordnungsgemäß geparkte Autos werden kostenpflichtig abgeschleppt!

Verkehrsanhbindung:

Zu erreichen ist die Veranstaltung mit folgenden öffentlichen Verkehrsmitteln: Buslinie 23, 34, 114 bis zur Haltestelle Spreenende.

Versicherung und Haftung:

Für Unfälle, Diebstahl und sonstige Schäden während der Laufveranstaltung übernimmt der Veranstalter/Ausrichter keine Haftung! Den Haftungsausschluss erkennt der Teilnehmer mit der Anmeldung an.

Wichtiger Hinweis:

Der Veranstalter behält sich vor, die Streckenführung aufgrund baulicher Maßnahmen am Flughafen, falls notwendig, kurzfristig zu ändern.

Allgemeines:

Umkleide- und Duschseinrichtungen sind nur in sehr begrenztem Umfang vorhanden.

Rahmenprogramm:

Gastronomie auf der LSV-Sportanlage ist vorhanden. Es werden Getränke und Speisen (auch vom Grill) angeboten. Für die musikalische Unterhaltung während der Veranstaltung ist gesorgt.

Für Kinder wird, wie in den vergangenen Jahren, wieder eine Hüpfburg aufgebaut und es kann zusätzlich noch eine Überraschung geben.

ANMELDUNG 22. INT. AIRPORT RACE 2005

--	--	--	--

wird vom Veranstalter ausgefüllt

Wenn vorhanden, bitte hier den **Real-Time-Champion Chip** Barcode-Aufkleber einkleben.

Chip-Nummer:

männlich weiblich

Geburtsjahr:

(bei Minderjährigen unter 16J. ist die Unterschrift des Erziehungsberechtigten erforderlich)

Name:

Vorname:

Straße, Nummer:

Land:

Postleitzahl:

Ort:

Verein:

eMail oder Telefon:

MELDEGELD

Meldegeld bis 15. Aug.

(V-Scheck oder Einzugsermächtigung)

Die Anmeldung ist zu unterschreiben und bis spätestens 15. Juli 2005 (Datum des Poststempels) an die umseitige Adresse zu senden.

LA-Paß-Nr. : _____

Mit meiner Unterschrift erkenne ich die AGBs der Airport Race GmbH an.

(ohne Paß-Nr. kein Start!)

Bestätigung

Mit der Unterschrift bestätige ich die Richtigkeit meiner obenstehenden Daten und erkenne die Bedingungen für den Haftungsausschluss an. Ich bin über die Austragungsbestimmungen informiert und erkenne diese an. Der Meldung ist ein V-Scheck bzw. eine einmalige Einzugsermächtigung in der Höhe von 13,50 EUR beigelegt, ansonsten wird die Anmeldung nicht bearbeitet! Hinweis laut Datenschutzgesetz: Meine Daten werden elektronisch gespeichert

Datum und Unterschrift



B S V - BAHNERÖFFNUNGSSPORTFEST 2005
MITTWOCH, 27. APRIL 2005 - JAHNKAMPFBAHN



E R G E B N I S S E

1 0 0 m

M/M40	1. 058 Thoma, Christian	78 Polizei	12,4 Sek.
	2. 012 Thorborg, Nils	64 Deutsche Bank	13,5

M 50-65	1. 018 Esemann, Jörn	55 Haspa	13,0
	- 056 Landeck, Klaus	39 LG Alsternord	14,7
	2. 063 Smolka, Dieter	36 Allianz	14,9
	3. 015 Salomon, Erich	38 Bundesbank	15,2
	4. 008 Baetke, Erich	39 Claudius Peters	15,6

4 0 0 m

M-M65	- 051 Winter, Christian/Kl.II	81 HH-Mannheimer	56,5 Sek.
	1. 032 Haacker-McLaughlin, Kai	63 Philips LG	69,6
	- 056 Landeck, Klaus	39 LG Alsternord	70,6

8 0 0 m

FRAUEN	1. 059 Schneider, Vanessa	80 Polizei	3:13,7 Min.
---------------	---------------------------	------------	-------------

M 40/45	1. 012 Thorborg, Nils	64 Deutsche Bank	2:22,8
	2. 054 Gabrielli, Antonio	56 Gaden	2:32,1
	3. 034 Timm, Thomas	58 Philips LG	2:35,8
	4. 032 Haacker-McLaughlin, Kai	63 Philips LG	2:36,5

M 55-65	1. 021 Gabius, Rainer	48 HEW	2:27,3
	- 053 Wendt, Axel	40 LG Alsternord	2:39,9 +)
	2. 017 Wolff, Helmut	42 FA Blankenese	3:07,1

+) = **HLV-Rekord AK M65 !**

5. 0 0 0 m

W 35/40	1. 071 Kersten, Ines	62 NDR	23:45,8 Min.
	2. 070 Büttner, Birgit	69 Polizei	25:08,5
	3. 030 Leifels, Gabi	66 HH-Apo	25:24,3

W 45	1. 066 Gielen, Silke	57 Postbank	19:37,3
	2. 064 Augurtzki, Birgit	59 SG Zoll	24:08,8
	3. 041 Flock, Elke	58 Raffay	25:33,0
	4. 069 Köhn, Erika	56 NDR	26:26,4

W 60	1. 003 Pohl, Gertrud	42 Allianz	24:22,7
-------------	----------------------	------------	---------

BSV-BAHNERÖFFNUNGSSPORTFEST 2005

5. 0 0 0 m

<u>M 35</u>	1. 002 Trümper, Michel	66 Airbus SG	19:01,3 Min.
	- 065 Kiencker, Thomas	66 Bahrenf.SV	20:24,0
	2. 013 Levezow, Thomas	69 Bundesbank	22:14,1
<u>M 40</u>	1. 026 Ohmann, Thorsten	65 HEW	18:59,2
	2. 032 Haacker-McLaughlin, Kai	63 Philips LG	19:05,0
	3. 067 Bartels, Ronald	62 Airbus SG	19:59,4
	4. 045 Hänjes, Hans-Martin	64 Raffay	21:16,6
<u>M 45</u>	1. 034 Timm, Thomas	58 Philips LG	19:21,0
	2. 043 Thießen, Arnold	57 Raffay	22:03,3
	3. 022 Gessert, Frank	59 HEW	22:12,1
	- 040 Flock, Wolfgang	58 Raffay	aufgeg.
<u>M 55</u>	1. 011 Ansen, Hans-Jürgen	50 DAK	19:08,0
	2. 072 Reiske, Gerd	47 Lufthansa SV	20:27,0
	3. 055 Köhl, Bernd	46 ESW & STN	21:38,6
	4. 042 Ihde, Bernd	46 Raffay	22:05,0
<u>M 65</u>	1. 033 Meier, Manfred	40 Philips LG	21:59,9
	2. 024 Meyer, Olaf	38 HEW	22:33,9
	3. 044 Adolf, Hans-Willy	36 Raffay	23:21,3
	4. 049 Seeland, Siegfried	37 SV Rapid	23:34,5
	5. 039 Bernin, Siegfried	37 Raffay	24:36,3
<u>M 75</u>	1. 046 Matthies, Hans-Joachim	30 Raffay	26:08,8

W E I T S P R U N G

<u>M 60/65</u>	1. 015 Salomon, Erich	38 Bundesbank	4,62 m+
	2. 004 Pohl, Reinhold	41 Allianz	4,52+
	3. 010 Marx, Gernot-Werner	44 Claudius Peters	4,18+
	4. 063 Smolka, Dieter	36 Allianz	4,10
	5. 008 Baetke, Erich	39 Claudius Peters	3,94+
	6. 062 Dally, Peter	35 Signal Iduna	3,72+

+) = doppelte Weite Standweitsprung

K U G E L

<u>FRAUEN</u>	1. 036 Beth, Marita	82 Philips LG	9,42 m
	2. 014 Dieckmann, Kristin	77 Bundesbank	7,90
<u>W 65</u>	1. 031 Möller, Meike	40 Philips LG	6,62
<u>M 60</u>	1. 004 Pohl, Reinhold	41 Allianz	10,61
	2. 010 Marx, Gernot-Werner	44 Claudius Peters	9,65
<u>M 65</u>	1. 037 Peterson, Tom	40 Philips LG	9,12
	2. 015 Salomon, Erich	38 Bundesbank	8,96
	3. 008 Baetke, Erich	39 Claudius Peters	8,43
	4. 063 Smolka, Dieter	36 Allianz	8,06
	5. 006 Schumann, Günther	37 Allianz	7,75

BSV-BAHNERÖFFNUNGSSPORTFEST 2005

K U G E L

<u>M 70/75</u>	1. 025 Ziegler, Ingo	29 HEW	7,96 m
	2. 062 Dally, Peter	35 Signal Iduna	7,79

D I S K U S

<u>FRAUEN</u>	1. 036 Beth, Marita	82 Philips LG	24,15 m
----------------------	---------------------	---------------	---------

<u>W 65</u>	1. 031 Möller, Meike	40 Philips LG	15,36
--------------------	----------------------	---------------	-------

<u>M 60</u>	1. 004 Pohl, Reinhold	41 Allianz	33,33
	2. 010 Marx, Gernot-Werner	44 Claudius Peters	24,93

<u>M 65</u>	- 052 Marini, Alexander	37 SV Polizei	38,59
	1. 037 Peterson, Tom	40 Philips LG	27,68
	2. 006 Schumann, Günther	37 Allianz	25,56

<u>M 70</u>	1. 060 Meyer, Hartwig	35 HH-Mannheimer	38,94
	2. 062 Dally, Peter	35 Signal Iduna	19,84

Dauerregen, Temperaturen um 10 Grad, nicht gerade optimale Voraussetzungen für einen Start in die Sommersaison 2005. Alle, die den widrigen Bedingungen trotzten, wurden belohnt, denn die zu Veranstaltungsbeginn vom LA-Obmann verkündete Prognose, daß ab 19.00 Uhr die Sonne scheinen wird, ging in Erfüllung.

LEICHTATHLETIK-AUSSCHUSS
gez. orlo

2 0 . P H I L I P S - A B E N D S P O R T F E S T

MITTWOCH, 11. MAI 2005 - HAMMER PARK

E R G E B N I S S E

1 0 0 m

W 30/35 1. 075 Martens, Dörte 68 Esso 13,7 Sek.
2. 082 Petersen, Heike 71 SG Zoll 14,1

M/M40 1. 113 Kasprzyk, Norbert 63 NDR 12,9
2. 088 Glöse, Ulf 84 Philips LG 13,0
3. 032 Haacker-McLaughlin, Kai 63 Philips LG 14,3

M 60/65 1. 111 Gailus, Klaus 44 Deutscher Ring 12,9
- 101 Dahms, Reinhard 39 SV Polizei 13,9
2. 063 Smolka, Dieter 36 Allianz 14,6
3. 074 Frohriep, Peter 37 Dt. Bundesbank 15,8
4. 100 Geisler, Gerd 43 SG Haspa 16,5

2 0 0 m

M 40-65 1. 111 Gailus, Klaus 44 Deutscher Ring 26,8 Sek.
2. 032 Haacker-McLaughlin, Kai 63 Philips LG 30,2
3. 063 Smolka, Dieter 36 Allianz 30,8

1 5 0 0 m

W 35 1. 103 Yücel, Sema 70 Raywoods RT 5:46,6 Min.

M-M65 1. 088 Glöse, Ulf 84 Philips LG 5:00,2
2. 034 Timm, Thomas 58 Philips LG 5:03,9
3. 032 Haacker-McLaughlin, Kai 63 Philips LG 5:09,3
4. 033 Meier, Manfred 40 Philips LG 6:07,2

3 0 0 0 m

F-W40 - 019 Neumann, Tanja/Kl. II 85 HEW 11:32,5 Min.
1. 097 Dreock, Regina 67 HH-Mannheimer 12:13,9
2. 107 Josenhans, Katharina 81 ESW & STN 14:33,2
3. 106 Stute, Inga 63 ESW & STN 15:20,3

W45-60 1. 081 König, Irmtraut 53 Airbus SG 13:09,8
2. 003 Pohl, Getrud 42 Allianz 14:03,9
3. 041 Flock, Elke 58 Raffay 15:20,0
4. 099 Haertel, Brigitte 54 Commerzbank 15:25,9

20. PHILIPS-ABENDSPORTFEST

3 0 0 0 m

<u>M-40</u>	1. 117 Lierow, Wolfgang	70 Otto	10:12,9 Min.
	2. 032 Haacker-McLaughlin, Kai	63 Philips LG	10:52,9
	3. 116 Bräuer, Jan-Boris	87 Laufwerk	11:03,0
	4. 112 Pape, Thomas	72 SG Zoll	11:29,4
	5. 110 Rowedder, Frank	66 Deutsche Bank	12:52,3
<u>M 45</u>	1. 034 Timm, Thomas	58 Philips LG	10:52,7
	2. 115 Bräuer, Ralph	59 Laufwerk	11:58,1
	3. 043 Thießen, Arnold	57 Raffay	12:27,4
	4. 118 Ulrich, Rainer	60 Otto	12:47,0
	5. 040 Flock, Wolfgang	58 Raffay	14:55,3
<u>M 50</u>	1. 080 König, Dietmar	52 Airbus SG	11:08,8
	2. 119 Gliewe, Volker	52 Tchibo	11:45,4
	3. 104 Frey, Matthias	51 ESW & STN	14:00,5
<u>M 55/60</u>	1. 042 Ihde, Bernd	46 Raffay	12:53,4
	2. 108 Gläser, Heinz	45 ESW & STN	13:03,6
	3. 102 Junge, Klaus	44 BA Nord	13:07,5
<u>M 65/75</u>	1. 024 Meyer, Olaf	38 HEW	12:54,6
	2. 109 Wien, Wolfgang	40 ESW & STN	13:02,9
	3. 079 Bernhard, Jürgen	37 Allianz	13:27,6
	4. 008 Baetke, Erich	39 Cl.Peters	15:27,2
	5. 009 Heyer, Horst	30 Cl.Peters	15:36,0
	6. 016 Schliemann, Jürgen	40 Feuerwehr	18:15,2

1 0. 0 0 0 m

<u>F/W35</u>	1. 126 Fortong, Sonja	80 Philips LG	50:26,9 Min.
	2. 030 Leifels, Gaby	66 HH-Apotheken	53:25,0
	3. 125 Weirich, Ursula	66 Raffay	53:25,9
<u>W 45</u>	1. 066 Gielen, Silke	57 Postbank	40:42,9
	2. 069 Köhn, Erika	56 NDR	54:38,9
<u>M 35</u>	1. 098 Uhl, Achim	67 HH-Mannheimer	38:26,4
	2. 121 Gruber, Markus	70 DAK	39:33,2
	3. 090 Kuncke, Stefan	67 Philips LG	39:45,1
<u>M 40/45</u>	1. 032 Haacker-McLaughlin, Kai	63 Philips LG	39:16,7
	2. 122 Fedder, Ingo	60 Shell	40:54,3
	3. 067 Bartels, Ronald	62 Airbus SG	41:34,2
	4. 029 Kellermann, Peter	57 HH-Apotheken	45:53,0
<u>M 55/60</u>	1. 011 Ansen, Hans-Jürgen	50 DAK	39:41,7
	2. 108 Gläser, Heinz	45 ESW & STN	48:55,0
<u>M 65/70</u>	1. 033 Meier, Manfred	40 Philips LG	45:00,8
	2. 039 Bernin, Siegfried	37 Raffay	52:23,0
	3. 077 Hintzmann, Alfred	34 Feuerwehr	55:44,3

20. PHILIPS-ABENDSPORTFEST

W E I T S P R U N G

<u>W 35/45</u>	1. 075 Martens, Dörte	68 Esso	4,44 m
	2. 105 Frey, Birgit	57 ESW & STN	3,72
<u>M 30/40</u>	1. 113 Kasprzyk, Norbert	63 NDR	5,10
	2. 073 Baier, Tino	75 Polizei	4,90
	3. 120 Lump, Michael	73 Philips LG	4,71
<u>M 60/65</u>	1. 010 Marx, Gernot-Werner	44 Claudius Peters	4,32+
	2. 100 Geisler, Gerd	43 SG Haspa	4,22+
	3. 008 Baetke, Erich	39 Claudius Peters	4,20+
	4. 063 Smolka, Dieter	36 Allianz	4,01

+) = doppelte Weite Standweitsprung

H O C H S P R U N G

<u>M 40</u>	1. 113 Kasprzyk, Norbert	63 NDR	1,40+
<u>M 60/65</u>	1. 061 Ahrens, Jürgen	44 Dresdner Bank	1,35
	2. 063 Smolka, Dieter	36 Allianz	1,26
	3. 008 Baetke, Erich	39 Claudius Peters	1,23

K U G E L

<u>F-W45</u>	1. 075 Martens, Dörte	68 Esso	9,60 m
	2. 036 Beth, Marita	82 Philips LG	9,11
	3. 105 Frey, Birgit	57 ESW & STN	8,07
<u>W 50-65</u>	1. 099 Haertel, Brigitte	54 Commerzbank	7,50
	2. 031 Möller, Meike	40 Philips LG	6,81
	3. 035 Reis, Beate	49 Philips LG	6,32
<u>M 30/40</u>	1. 073 Baier, Tino	75 Polizei	8,52
	2. 114 Stiegert, Torsten	64 Philips LG	7,42
<u>M 50/55</u>	1. 127 Rudolph, Klaus	46 Dresdner Bank	8,90
	2. 091 Niemann, Reiner	55 Philips LG	8,64
<u>M 60</u>	1. 004 Pohl, Reinhold	41 Allianz	9,90
	2. 010 Marx, Gernot-Werner	44 Claudius Peters	9,45
	3. 124 Brandt, Frank-Peter	42 Dresdner Bank	9,40
	4. 100 Geisler, Gerd	43 SG Haspa	8,63
	5. 033 Meier, Manfred	40 Philips LG	7,39
<u>M 65</u>	1. 048 Neumann, Günther	39 SV Rapid	9,59
	2. 037 Peterson, Tom	40 Philips LG	9,12
	3. 063 Smolka, Dieter	36 Allianz	8,65
	4. 008 Baetke, Erich	39 Claudius Peters	8,40
	5. 074 Frohriep, Peter	37 Dt.Bundesbank	8,09
<u>M 70</u>	1. 027 Laskowski, Werner	31 HEW	7,52
<u>M 80</u>	1. 123 Brodersen, Kay	24 SEB	8,17

20. PHILIPS-ABENDSPORTFEST

S P E E R

<u>F-W65</u>	1. 031 Möller, Meike	40 Philips LG	18,29 m
	2. 036 Beth, Marita	82 Philips LG	15,98
	3. 035 Reis, Beate	49 Philips LG	13,24
<u>M 40</u>	1. 113 Kasprzyk, Norbert	63 NDR	46,58
<u>M 50</u>	1. 091 Niemann, Reiner	55 Philips LG	31,41
<u>M 65/70</u>	1. 060 Meyer, Hartwig	35 HH-Mannheimer	33,75
	2. 037 Peterson, Tom	40 Philips LG	32,34
	3. 033 Meier, Manfred	40 Philips LG	25,63

Das Wetter am Veranstaltungstag : kühl, 11 Grad, Himmel bedeckt, jedoch kein Regen.

F.d.R. : PHILIPS LG, gez. Kurt Voss



Betriebssportverband Hamburg e. V.



Volker Heyer	Obmann	Tel. 040 7013925 p.	volkerheyer@t-online.de
Walter Allert	MTB	Tel. 04175 539p.	walter.allert@arcormail.de
Stephan Sturm	Rennsport	Tel. 040 52691802	stephan.sturm@jungheinrich.de
Hartmut Rutzen	RTF	Tel. 0179 2511401p.	hartmut@rutzen.de
Ulrike Heyer	Organisation	Tel. 040 7013925p.	volkerheyer@t-online.de
Petra Allert	Finanzen	Tel. 04175 539p	petra.allert@arcormail.de
Peter Stahl	Schriftwart	Tel. 040 6065359p.	stahlpeter@aol.com

Seminar Sportmedizin für Rennradfahrer

Vom 27. auf den 28.8.05 findet in diesem Jahr wieder das hochaktuelle Seminar für Rennradfahrer aber auch für alle auf dem Rad im Schloss Storkau bei Tangermünde statt.

Zuerst wird wieder der Physiotherapeut Übungen zur Verhinderung von sportbedingten Fehlbelastungen und Vorbeugung und Stärkungsübungen durchführen.

Dann wird Frau Dr. Witzke über die Themen:

- Flüssigkeit und Sport,
- Dysbalancen des Körpers,
- Sportverletzungen und Sofortmaßnahmen,
- Funktionelle Verbände,
- Mögl. Radsportliche Verletzungen.

Am 26. 8. ist Anreise, am 28.8. nach dem Mittagessen ist Abreise. Bitte sagt mir bei Eurer Anmeldung wer evtl. mit dem Rad Hin und Zurück fahren möchte, obligatorisch ist die gemeinsame Anreise mit dem Bus. Max. Anzahl der Teilnehmer sind 20 Personen.

Hin und Rückreise, Unterkunft und Essen sind kostenlos!
Anmeldung ab sofort schriftlich per mail oder Fax, bei mir.
Volker

RTF-Terminvorschau 2005

Datum	Art	Veranstalter	Startort	Strecken	Bemerkungen
22.05	RTF	RSV Husum	Husum	1 - 5	Nord-Cup
29.05	RTF	RST Lübeck	Bad Schwartau	1 - 4	
05.06	RTF	RG Kiel	Bordesholm	1 - 5	Nord Cup
12.06	RTF	RV Trave	Bad Oldesloe	1 - 4	
18.06	RTF	MTV Tostedt	Tostedt	1 - 4	NDS
19.06	RTF	RG Hamburg	HH-Volksdorf	1 - 5	Nord Cup
26.06	RTF	RV Germania	Norderstedt	1 - 4	
02.07	R-M	RV Endspurt	noch offen	5	Hamburgrunde 250km
03.07	RTF	RV Schleswig	Schleswig	1 - 4	
10.07	RTF	Wacken	Wacken	1 - 4	

16/17.7	Et-F	RV Endspurt	HH Rahlstedt	8	Etappen- Fahrt Beckewitz, HH
17.07	RTF	TSV Hittfeld	Hittfeld	1 – 4	NDS
24.07	RTF	ABC Wesseln	Marne	1 – 5	Nord Cup
30.07	RTF	RV Hamburg	HH-Hamm	1 – 3	
31.07		HAMBURG			HEW Cyclastics

TrengaDe Cup

04.6. 3.Trainings CupHAM, Fischbek, RG BSV Ab U11-Sen, Rennen, Jedermann/ Vereine

Beste Radsport zum zugucken! Radsportler aus Berlin, Brandenburg, den Küstenländern und Nordrhein-Westfalen fahren in Fischbek die Startberechtigung zur DM aus.

05.6. HAM, Nordd. - Quali. zur DM, HH- Fischbek U15-19, Rennen, Vereine

Der Radsportausschuss informiert

BSV Trikots

In der BSV Geschäftsstelle sind noch BSV Trikots vorrätig. Sie tragen sich angenehm und haben ein schönes Design und 40€ für ein Kurzarmtrikot und eine Trägerradhose sind recht günstig. Die HWW hat es sich in blau bestellt, für Euch alle liegt es in rot bereit. Vorne mit dem BSV Rombus und hinten steht drauf: Betriebssport- RG BSV Hamburg. **M u s t e r i m A n h a n g**

HEW Cyclastics Sponsoring

Das Fahrrad & Outdoor Center Harburg, Großmoordamm 63-67, erstattet bei Neukauf einer TRENGA DE Rennmaschine Eure Startgebühren für die HEW Cyclastics. Liegt der Gesamt-Kaufpreis über € 1.500,-, gibt's obendrein noch ein hochwertiges TRENGA DE-Sugoi Trikot dazu. Dieses Angebot gilt für Mitglieder aus allen BSV-Sparten die einen Startplatz bei den Cyclastics am 31.Juli 2005 nachweisen können. (Anreise: s. www.fahrradcenter.de oder www.trenga.de)

Liebe Sportfreunde!

Eine kurze Vorab-Info für Eure Urlaubsplanung: Der Postsportverein Uelzen richtet am 16. Juli die erste "Uelzener City Night", ein Rundstreckenrennen für Lizenz- und Hobbyfahrer aus. Die wichtigsten Infos zu der Veranstaltung gibt es bereits im Internet unter www.uelzener-citynight.de. Die offizielle Ausschreibung in der RADSPORT bzw. auf rad-net.de folgt Ende Mai/Anfang Juni.

Beste Grüße,

Peter Gerlach
Radsportteam Post SV Uelzen e.V.

An alle Triathleten

Am 21.6.05 findet wieder ab 18.30 Uhr am Großensee/ Trittau, die 2. BSV Triathlon Meisterschaften statt. Wer als toller Radfahrer auch noch laufen kann und beim schwimmen nicht untergeht könnte es ja mal probieren. Erst 500m schwimmend überleben, dann beim Radfahren 20 km richtig Gas geben, um dann bei den 5 km Laufen noch die letzten Reserven aktivieren. Ausschreibung und Infos: Helmut Probst, 040 6406809 oder helmut-probst@t-online.de

Trainingtreffs der BSG`n

Rennrad Lufthansa SV

Ab dem 29.03.05 jeden Dienstag und Donnerstag um 17:30h. Treffpunkt in Glashütte an der Kreuzung Hopfenweg und Lemsahler Weg. Ca 65km ruhige Fahrt.

Lufthansa SV Training 2005 ganzes Jahr :

Sonntags : 10.30Uhr Treffpunkt: Glashütterdamme Ecke Travestr. Norderstedt. Fahrstrecke zwischen 60-80 km (bei Bedarf mehr) mit ca. 28/30km/h.

Kontakt: henrik.niedieck@lht.dlh.de oder 0172 4041883

MTB Training Radsparte SG Stern

Wir treffen uns jeden Sonntag um 10:00 Uhr am Karlstein-Parkplatz an der Rosengartenstrasse. Wir fahren Touren von ca. 2 Stunden Dauer. Tempo und technischer Anspruch wird an die Teilnehmer angepasst. Wer Lust hat, mal mit uns eine Runde zu fahren ist willkommen.

Kontakt: mathias.burgdorf@daimlerchrysler.com

Tel.: (040) 7920 2667

Training BSG NDR

Trainingsort im Süd-Osten Hamburgs

Im Sommerhalbjahr 31.03.-27.10..2004 immer mittwochs um 18.00 Uhr Landesfeuerwehrschule, Bredowstr. 4, 22113 Hamburg

Trainingsort im Nord-Westen Hamburgs

Im Sommerhalbjahr 01.04.-28.10..2004 immer donnerstags um 18:00 Uhr im Rugenbergerer Mühlenweg, 25474 Ellerbek, Hermann Löns Schule

Trainingsort im Norden Hamburgs

Diese Strecke soll als dritter Trainingstermin immer dienstags um 18.00 Uhr angeboten werden. Die neue ca. 60 Kilometer lange Poppenbütteler Runde startet in Poppenbüttel, Poppenbütteler Weg (Ring 3) / Ecke Ulzburger Straße (stadtauswärts)

Auskünfte vorerst nur über E-Mail: bsg-radsport@ndr.de

Oder Tel. 41 56 – 4748 oder – 4944

Training BSG Honeywell/Jurid

Ab Mai können wir als **Startpunkt für den Osten Hamburgs** festhalten, dass wir **freitags** um **17:30 Uhr** vor Honeywell/Jurid,

**Glinder Weg1, in
21509 Glinde**

unsere Abfahrt haben. Direkt an der K80 - Kreuzung bzw. Verlängerung der Gutenbergstraße.

E-mail: jens.gemmel@honeywell.com

Aufruf an die Spartenleiter : Bitte um Mitteilung weiterer Trainingstreffs

Ob die Trainingsfahrten an den Treffpunkten stattfinden, bitte sich vorher auf jeden Fall informieren.

Volker Heyer
Obmann

Peter Stahl
Schriftwart

Unser BSV Rennraddress

Die Trikots sind auf dem Rücken mit schwarzer Schrift bedruckt:
Betriebsport – RG BSV – Hamburg
und auf der linken Brustseite ist das BSV Logo.

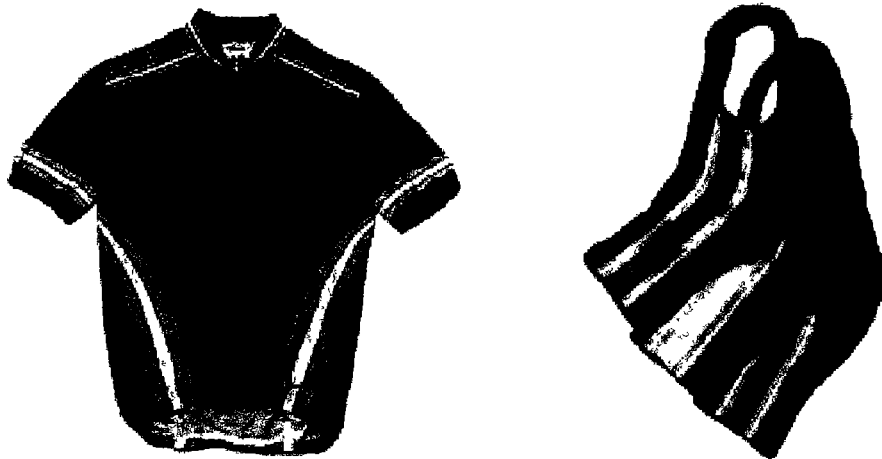

Die Kurzarmtrikots sind aus Coolmax-Funktionsfasser (100% Polyester), mit verdecktem RV vorne (ca. 50 cm lang) und dreigeteilter Rückentasche.

Die passende rote Trägerhose ist aus Lycra (80% Polyamide, 20% Elasthen), acht Bahnen, mit einem Eschler Sitzpolster und elastischen Beinabschlüssen.

Trikot und Hose sind in allen gängigen Größen zu erhalten. Gesamtpreis: 40€.

In den Größen M, L, und XL sind die Sachen demnächst im BSV, Wendenstr. zu besichtigen und anzuprobieren. Bitte bei Herrn Piecha fragen.

Bestellungen bitte bei Herrn Heyer, e-mail: volkerheyer@t-online.de, oder per Fax: 040 70380877 abgeben.

Volker Heyer
20.2.03

Der Spielausschuss informiert

Diesem VMB liegt auch die Ausschreibung zum Mittel-Stand-Cup bei. Dieser wird am Do., den 23.06.2005 bei der Hamburg-Mannheimer stattfinden. Der Spielausschuss hat beschlossen,, dass erstmalig auch Vereinsmannschaften (aus der Kreisliga und Kreisklasse) an diesem Turnier teilnehmen können. Da dieses Turnier mit 23 Mannschaften schon im letzten Jahr hervorragend besucht war, erwartet der Spielausschuss natürlich eine große Steigerung! Ich hoffe dabei natürlich wieder auf eine rege Teilnahme aus dem Kreise des Betriebssports.

Mannschafts- Blitzmeisterschaft

Bei der Blitzmeisterschaft waren mit schlaffen 14 Mannschaften nicht gerade viele Teams vertreten. Aber qualitativ war das Turnier zumindest recht ordentlich besetzt.

Es lief auf ein Duell des neuen Mannschaftsmeisters Baubehörde gegen den Titelverteidiger Hanse Merkur/Kravag hinaus, welches in der vorletzten Runde im Duell gegeneinander zugunsten des Titelverteidigers entschieden werden sollte. Auch wenn die Hanse Merkur/Kravag in der letzten Runde gegen die HM noch einmal ins Wackeln geriet, so reichte das Unentschieden in der Schlussrunde zum erneuten Titelgewinn!

Herzlichen Glückwunsch!

Da die Mannschaftsspielerzahl von 6 für viele BSGen doch eine recht hohe Hürde ist, hat der Spielausschuss be-

schlossen, dass dieses Turnier in Zukunft auch mit 4er-Mannschaften ausgetragen wird.

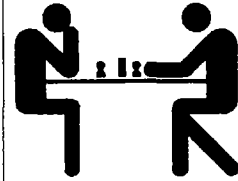

Damen-Meisterschaft

Die diesjährige Damen-Meisterschaft gewann die Titelverteidigerin Andrea Hein (Baubehörde) souverän vor Silke Drengemann (Beiersdorf). Sie setzte sich ohne einen einzigen Punktverlust gegen 9 weitere Teilnehmerinnen durch.

Achim Kaliski
Spielausschuss Schach

Ausschreibung

zum

7. "Mittel-Stand-Cup"

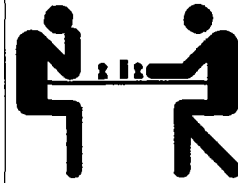

- Turniermodus: 4er-Mannschaftsturnier mit beliebig vielen Ersatzspielern
7-rundiges Turnier nach Schweizer System
- Bedenkzeit: 15 Minuten je Spieler und Partie
- Regeln: FIDE-Schachregeln
- Turnierleitung: Spielausschuss Schach,
Entscheidungen der Turnierleitung sind endgültig
- Wertung: 1. Mannschaftspunkte
2. Brettunkte
3. Buchholzwertung
- Spielberechtigung: Alle in der Rangliste 2004/2005 der eigenen BSG geführten Spieler, die in den **Gruppen 3 - 6** der BSV-Verbandsmeisterschaft spielberechtigt waren sowie alle Spieler eines Vereines, die in der Rangliste der Saison 2005 für die **Kreisliga oder Kreisklasse** des Hamburger Schachverbandes spielberechtigt waren.
Die Brettreihenfolge muss grundsätzlich der Schnellschachspielstärke entsprechen. Offensichtlich taktische Abweichungen sind nicht zulässig. Es können nur die letzten Bretter frei gelassen werden
- Termin: Donnerstag, **23.06.2005, 18.00 Uhr**
Ende ca. 22.30 Uhr
- Spielort: **Casino der Hamburg-Mannheimer,
Überseering 45**
- Startgeld: entfällt
- Meldeschluss: Die Meldungen müssen mit Angabe der Spielernamen bis zum 20.06. schriftlich oder per mail bei Achim.Kaliski@arcor.de ,
Tel.: 428464691 oder 7129958 eingegangen sein
- Spielmaterial: Jede Mannschaft bringt 2 Spielgarnituren mit. Das Spielmaterial muss bis 17.45 Uhr aufgebaut sein. In geringem Umfang sind weitere Garnituren gegen Gebühr vor Ort entleihbar.
- Verpflegung: Kiosk ist geöffnet.
- Sieger: Der Sieger erhält für ein Jahr den
"Mittel-Stand-Cup"
als Wanderpokal und trägt die Kosten für die Gravur!

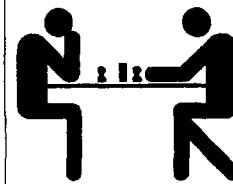
Meldebogen

Hamburg, den

An
Achim KaliskiSetzergasse 5
22117 Hamburg

Die BSG/ der Verein

Mannschaftsführer:

Telefon/email:

meldet für den

“Mittel-Stand-Cup“

___ Mannschaft(en) mit folgenden Spielern an:

Bitte unten die Spieler (in der Brett-Reihenfolge) eintragen! Die Namen der Spieler werden für die Einlasskontrolle zwingend benötigt! Änderungen sind jederzeit bis vor Turnierbeginn noch möglich, sollten aber schnellstens der Turnierleitung bekannt gegeben werden!

Unterschrift des Spartenleiters
bzw. Mannschaftsführers

Sparte Schach

Ausschreibung zur 55. Verbandsmeisterschaft

1. Allgemeines

Veranstalter: Sparte Schach im Betriebssportverband Hamburg e.V.

Zeitraum: Anfang Oktober 2005 bis März/April 2006

Turnier: Mannschaftsturnier 2005/2006

Meldungen: Die Meldungen zur Teilnahme an dem Turnier müssen **bis Freitag, den 29. Juli 2005 in zweifacher Ausfertigung** beim Spielausschuss **eingegangen** sein. Ein Muster des Meldeformulars ist beigelegt.

Ranglisten: Die Ranglisten müssen ebenfalls **bis Freitag, den 29. Juli 2005** in zweifacher Ausfertigung beim Spielausschuss **eingegangen** sein. Zur Form wird auf Text-Nr. 6 verwiesen.

Startgeld: Für **jede gemeldete Mannschaft** ist ein Startgeld in Höhe von 5,-- EURO zu entrichten. Das Startgeld ist fällig am **29. Juli 2005 (Eingang)** und ist unter Angabe des BSG-Namens, deren Kontierungsnummer und des Kennworts „Mannschaftsmeisterschaft 2005/06“ direkt beim Verband oder auf eines seiner Konten (siehe anliegenden Meldevordruck) einzuzahlen. **Bei verspäteter Meldung** erhöht sich das Startgeld auf 10,-- EURO. Geht nur die Rangliste verspätet ein, erhöht sich das Startgeld auf 7,50 EURO.

2. Spielsystem

Turnier mit Mannschaften je 8 Spielern in mehreren Gruppen mit Auf- und Abstieg. Einfache Runden nach der üblichen Paarungstabelle. Bei zu kleiner Zahl von Mannschaften kann mehrrundig gespielt werden.

Zusätzlich kann jede Schachgruppe die unterste Mannschaft als Mannschaft mit 6 Spielern melden. Gleiches gilt für kleine Schachgruppen, die keine 8er-Mannschaft melden können. Die 6er-Mannschaften werden in die Gruppe 4 und tiefer integriert. Über die Gruppe 4 hinaus kann eine 6er-Mannschaft nicht aufsteigen, aus der 4. Gruppe steigen die beiden besten Achtermannschaften auf.

Der Spielausschuss kann, sofern sich ein geeigneter Veranstalter findet, alle Paarungen der letzten Runde einer Gruppe in einer gemeinsamen Schlussrunde an einem Ort ansetzen. Diese Schlussrunde wird vom Spielausschuss geleitet und durchgeführt. Spielbeginn soll 18 Uhr sein, es sei denn, der Veranstalter hat eine spätere Spielbeginnzeit. Spiele von Mannschaften, deren Spielbeginnzeit später als die Spielbeginnzeit der Schlussrunde ist, werden vom Spielausschuss an einem anderen Termin nicht nach der Schlussrunde angesetzt.

Für eine Schlussrunde müssen alle Mannschaften jeweils die Hälfte der benötigten Spielsätze eines Mannschaftskampfes mitbringen, es sei denn, der Veranstalter stellt diese zur Verfügung.

Sparte Schach

Spielturnus

Im Allgemeinen soll so gespielt werden, dass 1. und 2. sowie 2. und 3. Mannschaften einer BSG möglichst nicht in einer Woche zu spielen brauchen.

Wertungen

Brettwertung:

Sieg = 1, Verlust = 0, Unentschieden = $\frac{1}{2}$ Punkt.

Wird ein Brett vom Gegner nicht besetzt, wird der Sieg für den Anwesenden statt mit 1 mit + eingetragen und dieses Zeichen bei der Addition wie eine Eins gewertet. Beim Gegner wird statt der Null ein - eingetragen. Wird das Brett von beiden Mannschaften nicht besetzt, wird für beide Parteien ein - eingetragen.

Mannschaftswertung:

Sieg (die höhere Brettsumme) = 2 Punkte, Verlust = 0, Unentschieden (gleiche Brettsumme) = 1 Punkt.

Wenn eine Mannschaft zum 3. Mal eines der beiden ersten Bretter nicht besetzt hat, wird der Spielausschuss gem. Beschluss der Spartenleiterversammlung vom 11. April 2003 einen Punkt von der erreichten Mannschaftsumme abziehen und bei jedem weiteren Ausfall an diesen Brettern einen weiteren Punkt – maximal bis zur Höhe der erreichten Mannschaftspunkte. Ausgenommen davon ist der komplette Nichtantritt einer Mannschaft.

Platzwertung:

Zunächst entscheidet die Höhe der Mannschaftsumme.

Bei Gleichheit nach Mannschaftspunkten wird nach positiven Brettsummen gewertet.

Bei Gleichheit nach Brettsummen entscheidet das Ergebnis der direkten Begegnung.

Bei unentschiedenem Ausgang wird die Berliner Wertung (Brettwertung) dieser Begegnung herangezogen.

Einsatz von Spielern in Folgemannschaften

Einsetzbar für Folgemannschaften (2. Mannschaft usw.) sind alle Spieler von der Ranglisten-Nr. 7 an für die 2. Mannschaft, von der Ranglisten-Nr. 15 an für die 3. Mannschaft usw. Für jeden Spieler, der in den letzten beiden Spielzeiten nicht zum Einsatz gekommen ist, erhöhen sich die im vorangegangenen Absatz genannten Ranglisten-Nrn. um je einen Rang. Deshalb darf zum Beispiel eine BSG, die in ihrer Rangliste unter Nummern ihrer ersten Mannschaft einen Spieler führt, der in den letzten beiden Spielzeiten nicht eingesetzt worden war, für die 2. Mannschaft erst Spieler von Nr. 8 an einsetzen und für die 3. Mannschaft erst solche von Nr. 16 an. Bei zwei Spielern, die in den letzten beiden Spielzeiten nicht eingesetzt waren, gilt die Spielberechtigung für die Folgemannschaften entsprechend erst ab Nr. 9, ab Nr. 17 usw.

Sobald Spieler, die in den letzten beiden Spielzeiten nicht eingesetzt waren, in der laufenden Saison zum Einsatz kommen, ist die im vorangegangenen Absatz genannte Einschränkung des Einsatzes von Spielern für Folgemannschaften entsprechend aufgehoben.

Sparte Schach

Festspielregelung

Entfällt gem. Beschluss der Spartenleiterversammlung vom 21.04.2004.

3. Spielberechtigung

(B/3 der Spielordnung Schach)

Der Spielausschuss weist besonders darauf hin, dass die Spielerpässe ordnungsgemäß ausgefüllt und auf den aktuellen Stand überprüft sein müssen. Bei Vereinsspielern darf nach Wechsel des Vereins der Vereinsname über die entsprechende Spalte in der Rangliste aktualisiert werden. Bei Beantragung von Spielerpässen nach dem Einreichungsdatum für die Ranglisten ist dem Passantrag eine neue Rangliste beizufügen, in der für den Spieler eine sogenannte „a-Nummer“ eingetragen ist. Im übrigen ist Text-Nr. 6 betr. Ranglisten zu beachten.

Gemäß Beschluss der Spartenleiterversammlung vom 6.4.2001 ist die Ausnahmeregelung für die Spielberechtigung von über 40 Jahre alten Gastspielern, die Doppelspieler und nur aufgrund ihres Alters (Änderung der Spielberechtigungsordnung vom 15.2.2000) spielberechtigt sind, insoweit begrenzt, als höchstens 2 solcher Spieler je Mannschaftskampf eingesetzt werden dürfen.

4. Turnierordnung

Es gilt Abschnitt D der Spielordnung Schach.

Der Spielausschuss weist außerdem darauf hin, dass

- bei **Versäumnis** rechtzeitiger Meldung von **Spielverlegungen** und
- bei **Versäumnis** rechtzeitiger Meldung von **Spielergebnissen**

Punktabzüge drohen.

5. Durchführung

Die Gesamtleitung des Turniers hat der Spielausschuss Schach. Die von ihm eingesetzten Gruppenleiter werden mit dem Rundenplan bekannt gegeben.

Schiedsrichter

Schiedsrichter sind die Spartenleiter der beteiligten Mannschaften, ersatzweise die Mannschaftsführer. Sie können mit dieser Funktion einen Spieler betrauen, den sie aufgrund seiner Kenntnisse und Charakterhaltung hierfür befähigt halten.

Grundsätzlich sollten beide Schiedsrichter gemeinsam entscheiden. In Zweifelsfällen entscheidet die Turnierleitung. Hierzu ist eine schriftliche Eingabe erforderlich (vgl. D/5b sowie E und F der Spielordnung Schach).

Da die Schiedsrichter durchweg selbst als Spieler mitwirken, gibt der Spielausschuß folgende Empfehlung:

Die Schachuhren der Schiedsrichter sollten neutralisiert werden, solange sie notwendigerweise durch ihre Schiedsrichtertätigkeit von der eigenen Partie abgehalten werden. Wenn die Partie eines Schiedsrichters sich in der Zeitnotphase befindet, sollte er sich vertreten lassen. Das gilt auch für Problemfälle, die an seinem eigenen Brett auftreten, sofern er sich nicht mit dem von der anderen Mannschaft gestellten Schiedsrichter einigt.

Sparte Schach

Der Spielausschuss weist ausdrücklich darauf hin, dass gem. Ziffer B2 der Spielordnung Schach nach den Regeln der FIDE **mit Ausnahme von Artikel 12.2 b** (Partieverlust bei Handyklingeln) gespielt wird. Der Spielausschuss weist ausdrücklich darauf hin, dass der Spieler, der ein Handy benutzt, nicht automatisch die Partie verliert, er soll gem. Art. 12 der FIDE-Regeln in dem Maße bestraft werden, wie es bei anderen Störungen üblich ist.

6. Ranglisten

Die Rangliste muss enthalten:

- Bezeichnung der BSG
- Name und Telefon-Nr. des Spartenleiters
- Angabe „Mannschaftskämpfe 2005/2006“
- für jeden Spieler, der von der BSG eingesetzt werden soll:
 - lfd. Nr. (Ranglisten-Nummer),
 - Nachname,
 - Vorname,
 - Geburtsjahr,
 - Spielerpass-Nummer,
 - Kennzeichnung der Betriebszugehörigkeit (B = Betriebsangehöriger, G = Gastspieler, bei Familienangehörigen von Betriebsangehörigen der Verwandtschaftsgrad B/E für Ehegatten, B/S für Sohn, B/T für Tochter, B/G für Geschwister).
- bei Vereinsspielern zusätzlich der Vereinsname in verständlicher Kurzform

Komplette und aktualisierte Angaben (Betriebs- und Vereinsangehörigkeit!) sind erforderlich. Die Rangliste muss mit Datum und Unterschrift des Spartenleiters oder seines Vertreters versehen sein. Das gilt auch für nachgereichte Ranglisten mit a-Nummern.

Für die an den Spielausschuss vor Turnierbeginn einzureichenden Ranglisten ist der unter Text-Nr.1 genannte **Termin** zu beachten!

Der Spielausschuss wird die Ranglisten mit dem Rundenplan im Mitteilungsblatt 12/2005 am 09. September 2005 verteilen, sodass ein Austausch am Spielabend nicht nötig ist.

Wird ein Spieler erst während des Turniers in die Rangliste aufgenommen, erhält er als lfd. Nr. eine sogenannte a-Nr. (z.B. 6a, wenn er hinter Nr. 6, aber vor Nr. 7 eingesetzt werden soll, wodurch die Spieler mit den Nummern 7 ff ohne Änderung so behandelt werden, als hätten sie die Nummern 8 ff). Die Spielberechtigung muss vor dem ersten Einsatz erteilt sein. Gleiches gilt für Spieler, die zwar schon einen Spielerpass haben, aber nicht in der ursprünglichen Rangliste des Spieljahres aufgeführt waren. Dem Spielausschuss ist gleichzeitig mit der Beantragung der a-Nr. eine entsprechend vervollständigte Rangliste mit dem Datum des Antrags einzureichen. Sie gilt aber erst vom Datum der Genehmigung an.

Der Spielausschuss wird die Ergänzungen der Ranglisten im nächsten Mitteilungsblatt, das nach der Erteilung der Spielberechtigung erscheint, mit Datum der Berechtigung bekannt geben, und zwar zusammen mit allen vorherigen Ergänzungen seit der ersten Bekanntgabe der Ranglisten zu den Mannschaftskämpfen 2005/2006.

Sparte Schach**7. Ergebnismeldungen und Spielprotokolle**

Siehe Spielordnung Schach D, Nrn. 4 und 5.

Ein Vordruck für das Spielprotokoll ist beigegefügt. Es wird gebeten, nur noch diese Form zu verwenden und die Formulare vollständig (einschließlich Paarungsnummern und Ranglistennummern) und korrekt auszufüllen. Weitere Formulare können über das Internet herunter geladen werden.

8. Rundenplan und Anschriftenlisten

werden zusammen mit den Ranglisten mit dem Mitteilungsblatt Nr. 12/2005 vom 09. September 2005 bekannt gegeben.

9. Preise und Urkunden

Einzelheiten werden mit der Einladung zur Abschlussveranstaltung bekannt gegeben.

Spielausschuss Schach

Sparte Schach(Meldung zur 55. Verbandsmeisterschaft - **Eingang bei der Geschäftsstelle bis 29.07.2005**)

meldende BSG:

Name:

Anschrift:

An den
 Betriebssportverband Hamburg e.V.
 Spielausschuss Schach
 Wendenstraße 120
 20537 Hamburg

Teilnehmer-Meldung

Die o.a. BSG meldet für das Mannschaftsturnier 2005/2006 folgende Mannschaften

Meldungen für Saison 2005/2006	in 2004/2005 gespielt in	Angaben zur Schachgruppe
-----	-----	-----
... 8er-M'schaft	Gr. ... Pl. ...	Spielabend:
... 8er-M'schaft	Gr. ... Pl. ...	frühestmöglicher Spielbeginn:
... 8er-M'schaft	Gr. ... Pl. ...	
... 8er-M'schaft	Gr. ... Pl. ...	
... 8er-M'schaft	Gr. ... Pl. ...	Heim Uhr / Ausw. Uhr
... 6er-M'schaft	Gr. ... Pl. ...	

Das Startgeld von 5,- EURO je Mannschaft, insgesamt der Betrag von EURO wird bis zum 29. Juli 2005 auf das Konto des BSV

Hamburger Sparkasse, Konto 1244 / 122 105, BLZ 200 505 50

(oder) Postgiroamt Hamburg, Konto 599 27 - 201, BLZ 200 100 20
 überwiesen oder direkt bei der Geschäftsstelle eingezahlt.

Spiellokal:

Verkehrsverbindungen:

Leiter der Schachgruppe, Name:

Tel.:

e-mail:

Vertreter, Name:

Tel.:

Mannschaftsführer (), Name:

Tel.:

Mannschaftsführer (), Name:

Tel.:

Mannschaftsführer (), Name:

Tel.:

Mannschaftsführer (), Name:

Tel.:

Mannschaftsführer (), Name:

Tel.:

Weiter s. Rückseite!

Sparte Schach

Unsere BSG ist bereit, einen Raum für eine gemeinsame Schlussrunde, welche vom Spielausschuss Schach geleitet wird, zur Verfügung zu stellen (ankreuzen):

 Ja Nein

Die nächste Frage richtet sich nur an Mannschaften, deren Spielbeginnzeit nach 18 Uhr liegt (alle anderen müssen an der gemeinsamen Schlussrunde teilnehmen)!

Ist die BSG/Mannschaft trotzdem bereit, an einer gemeinsamen Schlussrunde teilzunehmen und die letzte Runde um 18 Uhr zu beginnen:

 Ja Nein

Hinweise auf Verpflegung:

Sonstige Bemerkungen:

Datum:

Unterschrift des Spartenleiters:

Betriebssportverband Hamburg e.V.



Sparte Schach

Betriebssportverband
Hamburg e.V.
Spielausschuss Schach
Wendenstraße 120

20537 Hamburg

SPIELPROTOKOLL

einzureichen bis spätestens **1 Woche** nach dem Wettkampf (s. SPOS, D 4a & b) !
Ergebnismeldung tel. vorab an den BSV unter 23 37 77 (78)
oder per Fax unter 23 37 11

MANNSCHAFTSTURNIER ____ / ____

Gruppe: _____ Runde: _____

Paarung: ____ / ____

Heim:				Gast:			
Br.	Rl.-Nr.	Name des Spielers	PUNKTE	Name des Spielers	Rl.-Nr.	Br.	
1			:			1	
2			:			2	
3			:			3	
4			:			4	
5			:			5	
6			:			6	
7			:			7	
8			:			8	

Kampflos gewonnen +, kampflös verloren: -

Brettunkte	:
Mannschaftspunkte	:

Hamburg, den _____

Das Spiel wurde auf den verlegt.

Spielleiter (Heim)

Spielleiter (Gast)

Mit ihrer Unterschrift im Spielprotokoll bestätigen die Spielleiter die ordnungsgemäße Durchführung des Wettkampfes. (SPOS D 5b)

Damenermeisterschaft 2005

Platz	Name	BSG	W/Z											Punkte	BHW			
1.	Hein, Andrea	BBH	1469	0	1	1	1	1	1	1	1	1	1	1	1	1	5-0	13,5
2.	Drengemann, Silke	BDF	1462	0	0	1	1	1	1	1	1	1	1	1	1	1	3,5-1,5	12
3.	Arft, Inge	BST	1264	0	0	0	0	0,5	0	1	1	1	1	1	1	1	3-2	14
4.	Bosch, Claudia	Rapid		0	0	0	0	0	0	0	0	0	0	0	0	0	3-2	11
5.	Kebernik, Ellen	BST	1266			0	0	0	0	0	0	0	0	0	0	0	3-2	7
6.	Rohmkopf Inge	BBH	1184	0	0,5	1	1	1	1	1	1	1	1	1	1	1	2,5-2,5	14
7.	v. Bismarck, Desanka	G+J				0	0	0	0	0	0	0	0	0	0	0	2,5-2,5	13
8.	Dabla, Helma	G+J	1424	0	0					0,5	0,5	0,5	0,5	0,5	0,5	0,5	1,5-3,5	14
9.	Walke, Karin	BSW	1289														1-1	3
10.	Repenn, Christa	Coba	913														0-5	11

Mannschafts-Blitzmeisterschaft 2005

Platz	Mannschaft	TWZ	Hanse/Kravag	Baubehörde 1	HM	Haspa	Vofü	Gerichte	Ring	Baubehörde 2	BVB/Zoll	Transit	Fachschule	Shell	Beiersdorf	G+J	Mansch.-Pkt.	Brettpunkte
1.	Hanse/Kravag	2139	4,5	3	3,5	4	4,5	3,5	4	5,5	4,5	5,5	6	6	6	6	25-1	60,5-17,5
2.	Baubehörde 1	2056	1,5	4,5	3,5	4,5	4	5	5	5	5	6	6	5	5,5	6	24-2	63-15
3.	HM	2078	3	2,5	4,5	1,5	4	4,5	5	5	3,5	5	5,5	5,5	4	5,5	21-5	54,5-23,5
4.	Haspa	2037	2,5	1,5	4,5	2,5	3,5	3	3	4	3,5	6	5	6	5	6	20-6	53,5-24,5
5.	Vofü	2039	2	2	2	2,5	3	3	4	5	5,5	6	5	5	5	4	17-9	51-27
6.	Gerichte	2034	1,5	1	1,5	3	3	3	3	2,5	4,5	3,5	4,5	5	4,5	4,5	15-11	42-36
7.	Ring	1847	2,5	1	1	3	2	3	3,5	3,5	2,5	4	4,5	4	5	4	14-12	40-38
8.	Baubehörde 2	1879	2	0	1	2	1	3,5	2,5	4,5	4,5	3	3,5	5	3	4	12-14	35-43
9.	BVB/Zoll	1850	0,5	1	2,5	2,5	0,5	1,5	3,5	1,5	3	3	4	4	4,5	3,5	11-15	32,5-45,5
10.	Transit	1813	1,5	0	1	0	0	2,5	2	3	3	3	4	5,5	4	5	10-16	31,5-46,5
11.	Fachschule	1725	0,5	0	0,5	1	1	1,5	1,5	2,5	2	2	3,5	2,5	5	4	4-22	24-54
12.	Shell	1706	0	1	0,5	0	1	1	2	1	2	0,5	3,5	4	4	1,5	4-22	18-60
13.	Beiersdorf	1702	0	0,5	2	1	1	1,5	1	3	1,5	2	1	2	4,5	4,5	3-23	21-57
14.	G+J	1763	0	0	0,5	0	2	1,5	2	2	2,5	1	2	4,5	1,5	4,5	2-24	19,5-58,5

Sparte Schach**Terminliste 2005**

Datum Mitt.Bl. Gegenstand

- 23.5. **Cup der guten Hoffnung** (Mannsch.-Schnellit., Spieler ab Gruppe 5) bei der Baubehörde
Ausschreibung in Nr. 4 vom 4.3.
- 4.6. Schnellschach-Mannschafts-Turnier beim BSV Hamburg anstatt des weggefallenen
Sportfestpokals in Glückstadt
Ausschreibung in Nr. 5 vom 1.4.
- 7.6. **Betriebssport-Cup 2005** (Mannsch.-Schnell) bei der DAK
Ausschreibung in Nr. 6 vom 22.4.
- bis 10.6. Meldung und Zahlung für Einzel-Blitz am 13.6.
Ausschreibung in Nr. 6 vom 22.4.
- 13.6. **Einzel-Blitz-Meisterschaft** des BSV bei der Baubehörde
Ausschreibung in Nr. 6 vom 22.4., Meldung und Zahlung bis 10.6.
- 23.6. **Mittel-Stand-Cup** (Mannsch.-Schnellit., Spieler ab Gruppe 3) bei HM
Ausschreibung in Nr. 6 vom 22.4.
- bis 29.7. Meldung, Zahlung der Startgelder und Einreichung der Ranglisten für die
Mannschaftsmeisterschaft 2005/2006
Ausschreibung in diesem Mitteilungsblatt
- 29.7. Nr. 10 Ausschreibung zur Einzelmeisterschaft (Rapidpokal) ab 5.9.
Ausschreibung zum Mannschaftsturnier im Schnellschach am 26.9.
- bis 2.9. Meldung und Einzahlung der Einzelbeiträge zur Einzelmeisterschaft im Schnellschach
(Rapidpokal)
Ausschreibung in Nr. 10 vom 29.7.
- 19.8. Nr. 11 **oder**
9.9. Nr. 12 Bekanntgabe der Rundenpläne und Ranglisten für die Mannschaftsmeisterschaft 2005/2006
- 5., 12. u. 19.9. **Einzelmeisterschaft im Schnellschach** (Rapidpokal) bei der **Baubehörde**
Ausschreibung in Nr. 10 vom 29.7., Meldung und Zahlung bis 2.9.
- bis 23.9. Meldung zum Mannschaftsschnellturnier am 26.9.
Ausschreibung in Nr. 10 vom 29.7.
- 26.9. **Mannschaftsschnellschachturnier** bei der **Baubehörde**
Ausschreibung in Nr. 10 vom 29.7., Meldung bis 23.9.
- Oktober Beginn der **Mannschaftsmeisterschaft 2005/2006**
Ausschreibung in Nr. 7 vom 20.5., Meldung mit Ranglisten und Zahlung bis 29.7.,
Rundenpläne in Nr. 11 vom 19.8.
- zum Jahreswechsel Bekanntgabe der Terminliste 2006 (ohne die Einzeltermine der Mannschaftskämpfe
in Nr. 16/2005 oder in Nr. 1/2006)

Ergebnisprotokoll

Anlass der Besprechung

Spartenleiterversammlung der Sparte SCHACH vom 22. April 2005

Anwesend : 23 Vertreter von 21 Betriebssportgemeinschaften sowie
der 1. Sport-Referent Herr Barnes vom BSV Hamburg

Datum: Seite

10. Mai 2005 1

Protokollführer

Peter Rosendahl

Ifd. Nr.: ↓	Text des Ergebnisses	Termine, Beauftragte	Erledigungs- vermerk
TOP 1	<p><u>Begrüßung, Genehmigung des Protokolls der letzten Spartenleiter-Versammlung</u></p>		
	<p>Achim Kaliski eröffnet um 18 Uhr 04 die Spartenleiter-Versammlung und begrüßt die Teilnehmer im Namen des Spielausschusses. Begrüßt wurde ebenfalls der 1. Sport-Referent des BSV Herr Barnes.</p> <p>Das Protokoll der letzten Spartenleiter-Versammlung wurde im VMB veröffentlicht. Die Spartenleiter genehmigen das Protokoll: 20 dafür, 1 Enthaltung.</p>		
TOP 2	<p><u>Ergänzung zum Jahresbericht 2004 / 2005</u></p> <p>Bei der Mannschaftsmeisterschaft wurde eine gemeinsame Schlussrunde durchgeführt. Es waren 6 erfolgreiche Veranstaltungen.</p> <p><u>Hamburger Mannschaftsmeister wurde in diesem Jahr</u> ⇒ <u>die Baubehörde 1.</u></p> <p><u>Hamburger Mannschafts-Blitzmeister wurde</u> ⇒ <u>die Hanse Merkur / Kravag. (Mit einem MP vor der Baubehörde.)</u> Leider traten bei der Hamburg Mannheimer nur 14 Mannschaften an!!!</p>		
TOP 3	<p><u>Anträge – Diskussion und Abstimmung</u></p> <p>Wahlen stehen in diesem Jahr nicht an.</p> <p>Zum 1. Juli 2005 treten neue FIDE-Schachregeln in Kraft. Zum Thema „Handy-Klingeln“ ist unter § 12.2 B folgendes festgelegt worden: „Es ist verboten ein Handy mit ins Turnier-Areal zu nehmen.“ Und weiter <u>„Sollte während einer Partie ein Handy klingeln, so hat das automatisch einen Partieverlust zur Folge“.</u></p> <p><u>Antrag des Spielausschusses:</u> „Die Handy-Regel § 12.2 B von FIDE wird von uns nicht übernommen. Die Bewertung des Handy-Klingelns soll lediglich wie eine Störung vorgenommen werden. Es gibt keinen automatischen Punktverlust. Dieses soll in unsere Spielordnung aufgenommen werden.“</p> <p>Es folgen Wortmeldungen und eine intensive Diskussion.</p> <p><u>Abstimmung der Spartenleiter:</u> Dafür: 21, Enthaltung: 0, dagegen: 0 .</p>		

Ergebnisprotokoll

Anlass der Besprechung

Spartenleiterversammlung der Sparte SCHACH vom 22. April 2005

Anwesend : 23 Vertreter von 21 Betriebssportgemeinschaften sowie
der 1. Sport-Referent Herr Barnes vom BSV Hamburg

Datum:

Seite

10. Mai 2005

2

Protokollführer

Peter Rosendahl

Ifd. Nr.: ↓	Text des Ergebnisses	Termine, Beauftragte	Erledigungs- vermerk
TOP 4	<p><u>Sonstiges</u></p> <p>a.) <u>Mitgliederschwund</u> In den letzten 15 Jahren haben wir 30 % weniger Pässe (allerdings zählen dabei auch die Karteileichen mit). Der Spielausschuss hat daher beschlossen auch Vereinen der unteren beiden Kreisligen bzw. -klassen eine Teilnahme beim „Mittelstands-Cup“ zu gestatten. Gesucht wird daher auch ein Ausrichter für ca. 30 bis 40 Mannschaften. Die Tennishalle des BSV wäre eine weitere Möglichkeit.</p> <p>b.) <u>Mannschafts-Blitzmeisterschaft</u> Da nur 14 Mannschaften teilnahmen, war der Abschluss der Meisterschaft eher peinlich. Es scheidert offensichtlich u.a. auch am Kommunikationsfluss zwischen Spartenleiter und Spieler. Eine Verbesserung könnte durch die Bildung von 4er-Mannschaften erreicht werden.</p> <p>c.) <u>Fusionen</u> Kleinere Gruppen sollen mit größeren Gruppen fusionieren. Der Spielausschuss begrüßt dies. Der Spielausschuss wird aber nicht gestatten, wenn zwei große Gruppen zusammengehen wollen. Dazu Schachfreund Bastek von Transit: Sie haben große Schwierigkeiten sich zusammenzusetzen. Möglichkeiten wären 1. einen kompletten Zusammenschluss mit der Bundesbahn oder 2. mit der Post / Bundesbahn eine letzte gemeinsame Mannschaft zu bilden. Es folgen Wortmeldungen und eine heiße Debatte. Vorschlag des Spielausschusses: Transit sollen ihre Vorstellungen niederschreiben. Ziel, lt. Schachfreund Bastek, ist eine weitere Mannschaft zu stellen. Die Vereins- & Westbank (heute: Hypo-Vereinsbank) z.B. hat noch 6 Spieler, die spielen wollen. Sie sucht noch einen Fusionspartner. Der Spielort „Niendorf“ muss nicht unbedingt sein, auch der Spieltag wäre für sie verhandelbar.</p> <p>d.) <u>Schlussrunde</u> Achim Kaliski fasst noch einmal die Resonanz der 6er- und 8er-Mannschaften zusammen. Sie sind allgemein gut angekommen. Zur Schlussrunde ist noch zu sagen, das alles gut organisiert war. Die Stimmung untereinander war sehr positiv. Bis auf eine Äußerung gab es auch nur positive Meinungen.</p>		

Ergebnisprotokoll

Anlass der Besprechung

Spartenleiterversammlung der Sparte SCHACH vom 22. April 2005

Anwesend : 23 Vertreter von 21 Betriebssportgemeinschaften sowie
der 1. Sport-Referent Herr Barnes vom BSV Hamburg

Datum:

Seite

10. Mai 2005 3

Protokollführer

Peter Rosendahl

Ifd. Nr.: ↓	Text des Ergebnisses	Termine, Beauftragte	Erledigungs- vermerk
TOP 4	<p><u>Fortsetzung „Sonstiges“</u> e.) Bewirtung Schachfreund Heitsch von der BWVL ist der Meinung, dass die Getränke bei der Hamburg Mannheimer zu teuer waren (Bier z.B. 2,60 €). Dazu die Stellungnahme des Spielausschusses: Die Bewirtungspreise ist eine Ermessenssache der jeweiligen Kantine. Wir haben auf die Preislisten der Kantinenwirte keinen Einfluss.</p> <p>Ende der Spartenleiterversammlung: 19:27 .</p>		

Für die Richtigkeit:

(Protokollführer)

(Obmann
bzw. Stellv.)

Sailing News



Hamburg, 17.05.05

Liebe Seglerinnen, liebe Segler,

anbei erhaltet Ihr folgende Infos:

- **Regattaergebnisliste der
BSV – Frühjahrsregatta vom 30.April 2005
Regattabericht folgt im nächsten VMBL**

- **Ausschreibung:
BSV – Sommerregatta am Samstag, 11.Juni 2005
Anmeldung von ca. 09:15 – 10:00 Uhr am Prüsse – Steg
1. Start: vorauss. 11:00 Uhr
2. Start nach Ansage
(2 Seiten)**

Bis zum nächsten Mal,

Mast- und Schotbruch

Elisabeth Fitz
BSV-Segelausschuss
Obfrau



Betriebssportverband Hamburg e.V.

Frühjahrs - Regattaergebnisliste: 30. April 2005

Teilnehmerboote								Wettfahrt: 1 / Bahn: 4				Wettfahrt: 2 / Bahn: 10				Regatta
RegPl	Steuermann/-frau	Vorschoter/-in	Preise	BSG Kurz	BTYP Bez	Ydst	SegelNr	Zeit1	ber.Zeit1	Pkt. 1	Bem1	Zeit2	ber.Zeit2	Pkt.2	Bem2	Pkt.Ges
1	Arnold Jaschinski	Lars Hansen	Medaillen	SGB/BDF	Centaur	120	2225	01 26 29	4324,17	7		00 52 58	2648,33	3		10
2	Uwe Jurgensen	Daniel-Patrick Jurgensen	Medaillen	LSV	Conger	118	3	01 15 32	3840,68	1		00 54 04	2749,15	11		12
3	Jörg Lewerenz	Dorte Mohr *	Medaillen	VVALLIANZ	Zugvogel K	106	Ger 3274	01 14 46	4232,08	5		00 48 26	2741,51	8		13
4	Anton Iderhoff	Holger Kuhrt	Medaillen	LSV	Conger	118	3758	01 26 21	4390,68	10		00 52 19	2660,17	4		14
5	Gerd Passig	Sabine Schlegel *	Medaillen	SG VuW Bank	Zugvogel S	107	4113	01 14 59	4204,67	4		00 49 01	2748,60	10		14
6	Heiner Bertram	Edgar Reimers	Medaillen	LSV	Conger	118	3811	01 27 42	4459,32	13		00 52 01	2644,92	2		15
7	Rudolf Klatt	Thorsten Klatt		JUNGHEINR	Zugvogel K	106	G 3675	01 19 33	4502,83	18		00 45 46	2590,57	1		18
8	Dieter Müller	Ursula Müller *		LSV	Conger	118	375	01 26 03	4375,42	8		00 54 51	2788,98	12		20
9	Rainer Klinge	Brigitte Kuhn *		SVRG	Conger	118	3776	01 27 59	4473,73	14		00 53 35	2724,58	7		21
10	Wolfgang Fischer	Dorte Fischer *		SCGG	Centaur	124	C 1411	01 28 00	4258,06	6		01 03 09	3055,65	18		24
11	Ernst van der Laan	Michaela Radke *	"Speedmoker"	SVRG	Conger	118	3778	01 26 37	4404,24	11		00 57 18	2913,56	14		25
12	Claudia Weidemeyer *	Inga Kappe *		HAPAGLLOYD	Centaur	130	C 8	01 28 43	4094,62	2		01 14 19	3430,00	24		26
13	Niels ter Heide	Jochen Horth		SG Elbe	Conger	118	G 3693	01 27 59	4473,73	14		00 56 47	2887,29	13		27
14	Jörg Viebcke	Stefanie Viebcke *		HAPAGLLOYD	Centaur	130	C2Tafel4	01 29 39	4137,69	3		01 23 46	3866,15	26		29
15	Wilfried Junke	Daniel Noack		SG Elbe	Conger	118	3798	01 29 09	4533,05	20		00 53 58	2744,07	9		29
16	Walter Teepe	Klaus-Jürgen Krohn	"Mitt - Segler"-Strm	SGB/BDF	Centaur	120	2052	01 27 32	4376,67	9		01 03 52	3193,33	21		30
17	Barbel Stabler *	Kay-Uwe Matthiesen	"Mitt - Segler"-VS	SVRG	Pirat	115	2049	01 28 57	4640,87	28		00 52 08	2720,00	6		34
18	Ulrich Gantz	Philipp Gantz		SVRG	Pirat	112	3850	01 28 50	4758,93	30		00 50 26	2701,79	5		35
19	Hilke Fischer *	Asko Saur		SCGG	Centaur	130	C 2	01 36 04	4433,85	12		01 29 41	4139,23	29		41
20	Michael Minulla	Ench Waneck		HEW	Conger	118	3822	01 29 26	4547,46	22		01 02 22	3171,19	20		42
21	Frank Kirchbauer	Brigitte Mangels *		HAMB MANNHEIMER	Conger	118	3795	01 29 22	4544,07	21		01 03 39	3236,44	22		43
22	Klaus Munzenberg	Marrion Venhaus *	"Fotteinmoker"	HAPAGLLOYD	Yngling	114	G 37	01 27 49	4621,93	27		00 56 43	2985,09	17		44
23	Uwe Schumann	Torben Quedmann		SGB/BDF	Conger	118	3832	01 30 05	4580,51	25		01 00 47	3090,68	19		44
24	Klaus Liebischer	Maika Schalcke *		SVRG	Pirat	112	4281	01 28 30	4741,07	29		00 55 09	2954,46	16		45
25	Uwe Wachholz	Michael von Heyden		SGB/BDF	Centaur	120	2081	01 30 39	4532,50	19		01 18 12	3910,00	27		46
26	Christian Linbe	Floran Berend		VVALLIANZ	Conger	118	2449	01 28 20	4491,53	16		01 23 48	4261,02	31		47
27	Martin Matschke	Leonhard Giese		SGB/BDF	Conger	118	3814	01 28 23	4494,07	17		01 22 55	4216,10	30		47
28	Robert Sobanski	Walter Lippmann		SV IDUNA	Conger	118	3746	01 29 45	4563,56	24		01 04 36	3284,75	23		47
29	Peter Graap	Christine Matthies *		HAPLLOYIA Spr	Centaur	130	C 6	00 00 00		33	DSQ	01 03 39	2937,69	15		48
30	Wolfgang Seyd	Udo Martschin		SG Elbe	Conger	118	3749	01 29 31	4551,69	23		01 13 45	3750,00	25		48
31	Stephanie Hofmann *	Michael Gronwold	"Dwarsloper"	HAPAGLLOYD	Centaur	130	C 1	01 39 20	4584,62	26		00 00 00		33	DNF	59
32	Jürgen Stoldt	Ute Witaszak *		SCGG	Centaur	130	Tafel 1	00 00 00		33	DSQ	01 29 40	4138,46	28		61



Ausschreibung
zur Sommerregatta 2005

- 1. Termin:** 11.06.05
- 2. Ort:** Außenalster
- 3. Anmeldung:** von ca. 09.15 Uhr - 10.00 Uhr bei: Prüsse-Café auf der Gurlitt-Insel.

Bitte Anmeldung möglichst nur auf dem Landweg vornehmen

- ❖ Der Schulbetrieb bei Kapitän Prüsse darf nicht behindert werden.
- ❖ Anlegemöglichkeiten für Regattateilnehmer sind nur für max. 3 Boote an der **Luv-Seite** vorhanden.
- ❖ Meldegebühr: € 12,00 pro Mannschaft
- ❖ Für jede/n Mitsegler/in ist ein gültiger BSV-Segelpass vorzulegen.
- ❖ **Meldungen zur Teilnahme an der Regatta werden unter dem Vorbehalt einer verbindlichen Erklärung zum Haftungsausschluss, Haftungsbegrenzung und Unterwerfungsklausel angenommen. Diese Erklärung ist vom Steuermann/-frau und von jedem Crewmitglied zu unterschreiben.**

- 4. Ausschreibung:** Gesegelt werden zwei Wettfahrten mit Yardstickwertung nach der Segelanweisung des BSV und den WR (Wettfahrtregeln) der ISAF.

Vorgesehene Startzeit 11.00 Uhr und / oder nach Ansage.

Es gilt die **Bahntafel** von 2001+2005 / evtl. **Änderungen werden rechtzeitig bekannt gegeben** → **unbedingt Aushang beachten** ← .

Proteste: werden bis 30 Minuten nach seinem Zieldurchgang schriftlich, im Regattabüro, entgegengenommen. Protestgegner und Zeugen sind vom Protestierenden zu benachrichtigen.

Die **Punktwertung** erfolgt nach dem Low-Point-System (WR) und der gültigen Yardsticktabelle des DSV sowie den vom Segelausschuss vergebenen Yardstickzahlen.

Siegerehrung: nach Auswertung der Ergebnisse.

- 5. Sonderpreise:** werden vergeben.

Bitte nicht vergessen, den Wanderpreis „Lady's Cup“ (beste Steuerfrau) mitzubringen

- 6. Gemäß der WR 27 Punkt 2 können die Startbahnmarken bis spätestens vier Minuten vor dem jeweiligen Startsignal verlegt werden.**

- 7. Der Veranstalter / die Regattaleitung ist nicht verantwortlich für Vorkommnisse, die nicht vom Veranstalter / Regattaleitung verursacht oder beeinflusst bzw. wenn nicht rechtzeitig informiert wird / wurde sowie Punkt 17 Haftung der Segelanweisung, siehe Seite 2.**

- 8. Verschiedenes:** Bitte unbedingt HSC – Stegbenutzung beachten
Mittagessen kann in der Gastronomie Insel Café eingenommen werden.
→ Bestellung und Bezahlung bitte bei Anmeldung ←
Mitausrichtende BSG'en: SG-Rapid/Hamburg-Mannheimer/SVRG
Stamm-BSG'en: HL/LSV/HWW/ESSO/BDF/HEW/OttoVIA.Spr.

Mast- und Schotbruch

SPIELAUSSCHUSS SEGELN
Elisabeth Fitz (Obfrau)

Noch ein wichtiger Hinweis!

Es wird darauf hingewiesen, dass während der Wettfahrten die **Flagge "U"** zu fahren ist. Bei Nichtbeachtung erfolgt ohne Protestverhandlung **Disqualifikation**.



Segelanweisung des Betriebssportverbandes von . Hamburg e.V.

Fassung vom. 20. März 2002 / Anpassung WR 2001-2004

Ergänzung vom 26. März 2003

- 17 Haftung**
- 17.1** Durch die Meldung und Teilnahme an der Regatta verzichtet jeder Teilnehmer auf die Geltendmachung von Haftpflichtansprüchen aller Art gegenüber dem Veranstalter und den für die Durchführung der Regatta verantwortlichen Personen. Dies gilt jedoch nicht für Vorsatz oder grobe Fahrlässigkeit.
- 17.1.1** Alle Steuerleute der gemeldeten Boote sowie deren sämtliche Crewmitglieder sind persönlich verpflichtet in der Anmeldung eine „Haftungsausschluss, Haftungsbegrenzungs- und Unterwerfungsklausel“ zu unterzeichnen.
Bei Teilnehmern unter 18 Jahren ist die Zustimmung des Erziehungsberechtigten vorzulegen.
Ein fehlender Haftungsausschluss, Haftungsbegrenzung und Unterwerfungsklausel führt zur Zurückweisung der Meldung und zum Startverbot.
- 17.1.2** Für jedes teilnehmende Boot muss eine gültige Haftpflichtversicherung abgeschlossen sein. Der entsprechende Nachweis ist dem jeweiligen Veranstalter auf Verlangen zu erbringen.
- 17.2** Jeder Steuermann ist für die richtige seemännische Führung seines Segelbootes in jeder Hinsicht selbst verantwortlich.
- 17.3** **Der Veranstalter / die Regattaleitung ist nicht verantwortlich für die Eignung des gemeldeten Bootes und der Mannschaft, und übernimmt keinerlei Haftung gegenüber den Regattateilnehmern für Unfälle oder Schäden aller Art und deren Folgen, auch nicht für solche durch Schlepp-, Sicherungs- oder Bergungsfahrzeuge. Ebenso sind Ansprüche gegen denjenigen ausgeschlossen, der Schlepp-, Sicherungs- oder Bergungsfahrzeuge bestellt, bereitstellt oder führt.**
- 17.4** **Der Veranstalter / die Regattaleitung ist ferner nicht verantwortlich für Vorkommnisse, die nicht vom Veranstalter / von der Regattaleitung verursacht oder beeinflusst wurden, oder über die der Veranstalter / die Regattaleitung nicht rechtzeitig informiert wurde.**

SPIELAUSSCHUSS SEGELN

Elisabeth Fitz
Obfrau

(siehe Segelanw.: Seite 5 von 5)

Sparte Sportschießen



Inhaltsverzeichnis

	<u>Seite</u>
Terminübersicht	1
Sparte Schießen im Internet	1
Ergebnisliste Hamburger Pokalmeisterschaft 2005	2-5
Startplan Frühjahrswettkampf in Siethwende	ohne

Terminübersicht

04 06 2005	Fruhjahrswettkampf in Siethwende	
10 06 2005	Verbandsmitteilungsblatt	08/2005
15 06 2005	EuroSportFestival in Clermont-Ferrand	
29 07 2005	Verbandsmitteilungsblatt	10/2005
September 2005	Beginn der Rundenwettkampf-Saison 2005/2006	
06 11 2005	2-Waffen-Herbstpokal	

Sparte Schießen im Internet

Schaut doch mal rein www.bsv-hamburg.de / Sportarten / Schießen
Hier stehen Downloads bereit

Mit sportlichen Grüßen und „Gut Schuss“

Spielausschuss Sportschießen

Gez Helmut Rosenfelder

Anlagen

Hamburger Pokalmeisterschaft 2005**Ergebnisse Luftgewehr****Mannschaftswertung**

Klasse A:	1 Stadtwerke Norderstedt	1.147	Ringe	Hamburger Meister
	2 Zoll1	1.054		
	3 Ross1	1.045		
Klasse B.	1 Hamburger Sparkasse	998		
	2 Hamburg-Mannheimer	917		
Klasse C	1 Rapid	794		

Einzelwertung

Klasse A:	1 Hagel, Frank	388	Ringe	Hamburger Meister
	2 Ahlers, Frank	373		
	3 Pawletta, Sven	365		
	4 Feil, Silke	364		
	5 Schumacher, Jürgen	355		
	6 Behfeld, Kay	350		
Klasse B	1 Rosenfelder, Helmut	328		
	2 Feil, Thorsten	325		
	3 Kuggisch, Nicole	319		
	4 Hirsch, Bernd	250		
Klasse C	1 Rudow, Thomas	303		
	2 Boje, Michael	295		
	3 Schmidt, Sven	294		
	4 Lübberstedt, Gerhard	251		
	5 Kuggisch, Rainer	249		
Klasse D	1 Unger, Raimund	313		
	2 Dehde, Ralf	308		
	3 Skoruppa, Michael	305		
Klasse E.	Walther, Sylvia	289		
	Vohs, Günter	269		
	Vohs, Margret	259		
	Mokroß, Rainer	251		
	Skoruppa, Werner	238		
	Besserdich, Walter	234		
	Schmidt, Ingrid	188		
Klasse F	Frank, Monika	386	Ringe	Hamburger Meister
	Denz, Christine	362		
	Dehde, Angela	330		
Klasse S1	Clajus, Sven	342	Ringe	Hamburger Meister
	Hoeth, Peter	315		

Hamburger Pokalmeisterschaft 2005
--

noch Ergebnisse Luftgewehr

Klasse S2	Wiese, Ursula	360	Ringe	Hamburger Meister
	Bußler, Eicke	356		
	Makowski, Hans	313		
	von Komorowsky, Horst	266		
Klasse S3:	1 Kessler, Rolf	332	Ringe	Hamburger Meister

Ergebnisse Luftgewehr Auflage**Mannschaftswertung**

1 Zoll	1148
2 Haspa	1140
3 Rapid	1056

Einzelwertung

Klasse A:	1 Kessler, Rolf	392	Ringe
	2 Steen, Hildegard	380	
Klasse B:	1 Kupgisch, Nicole	96 / 378	
	2 Losch, Roland	95 / 378	
	3 Nill, Jürgen	376	
Klasse B	4 Hirsch, Sabine	375	
	5 Rosenfelder, Helmut	370	
Klasse C.	Steen, Peter	99 / 385	
	Lübberstedt, Gerhard	97 / 385	
	Kupgisch, Rainer	371	
	Besserdich, Walter	356	
	Boje, Michael	355	
	Eickhoff, Ludwig	351	
	Eickhoff, Inge	349	
	Von Komorowsky, Horst	334	
Schmidt, Ingrid	285		

Ergebnisse Luftpistole**Mannschaftswertung**

Klasse A:	1 ESW	1.057	Ringe	Hamburger Meister
	2 Zoll	1.046		
	3 LSV1	998		
	4 Rapid	971		
Klasse B:	1 BDF	1.037		
	2 LSV2	1.032		
	3 ROSS	993		
Klasse C.	1 Dresdner Bank	986		
	2 Airport	982		

Hamburger Pokalmeisterschaft 2005**noch Ergebnisse Luftpistole**

Klasse D:	1 Hamburg Mannheimer	972
	2 Blau-Weiß-Rot	911

Einzelwertung

Klasse A:	1 Gabriel, Klaus	363	Ringe	Hamburger Meister
	2 Reimann, Mattias	362		
	3 Rumjancevs, Michael	355		
	4 Seimer, Stefan	354		
	5 Rehders, Uwe	352		
	6 Nill, Jürgen	345		
	7 Eggert, Frank	342		
	8 Wiese, Markus	306		
Klasse B	1 Vandrey, Franz-Hermann	353		
	2 Luz, Stephan	349		
	3 Perez, Arnaldo	345		
	4 Zonak, Frank	340		
	5 Geduhn, Harald	336		
Klasse B:	6 Boltze, Arne	335		
	7 Eggers, Jörg	334		
	8 Scholz, Alexander	332		
Klasse C:	1 Weber, Thomas	343		
	2 Thie, Frank	314		
	3 Grabenhorst, Jörg	297		
Klasse D.	1 Günther, Thomas	347		
	2 Klammer, Hans-Jörg	316		
	3 Peters, Hans-Ludwig	88 / 315		
	4 Heger, Manfred	84 / 315		
	5 Mittler, Andreas	313		
	6 Bauer, Claus-Peter	306		
	7 Ruthe, Herbert	290		
	8 Bretthorst, Utz	286		
	9 Besserdich, Walter	269		
	10 Riemer, Kurt	141		
Klasse E:	1 Büscher, Wolfgang	285		
	2 Mokroß, Rainer	225		
Klasse F:	1 Gostola, Karen	352	Ringe	Hamburger Meister
	2 Bruhn, Petra	347		
Klasse S1:	1 Löecke, Fred	354	Ringe	Hamburger Meister
	2 Clajus, Sven	334		

Hamburger Pokalmeisterschaft 2005**noch Ergebnisse Luftpistole**

Klasse S2:	1 Bußler, Eicke	89 / 348	Ringe	Hamburger Meister
	2 Von Komorowsky, Horst	87 / 348		
	3 Eckert, Joachim	343		
	4 Schulz, Günther	331		
	5 Gahmann, Hans-Jürgen	320		
	6 Klein, Franz	318		
	7 Makowski, Hans	309		

noch Ergebnisse Luftpistole

Klasse S3:	Rohwer, Heinrich	341	Ringe	Hamburger Meister
	Fahnhold, Herbert	338		
	Machreich, Herbert	319		
	Ihme, Kurt	286		
Klasse S4:	Tepp, Walter	336	Ringe	Hamburger Meister
	Kretschmer, Hans	312		

Jurgen Nill

Startplan

Freizeitschießsportclub Siethwende, 04.06.2005

Schießstand Siethwende bei Elmshorn

	Gewehr											Pistole	Stand-
	12	11	10	9	8	7	6	5	4	3	2	1	Aufsicht
09 00 bis 10 15	Rapid 1 Eickhoff L Aufl C	Haspa Steen H Aufl A	Rapid 1 Eickhoff I Aufl C	Rapid 1 Winglmeyr Aufl X	Airport Buscher E	Zoll Kessler S3	Airport Mokroß E	Zoll Kupgisch N C	Airport Rudow C	Einzel Kupgisch R E		Haspa Hirsch S D	
10 15 bis 11 30	Haspa Steen P Aufl B	Rapid 1 Vohs M E	Rapid 1 Vohs G E	Rapid 1 Winglmeyr E		BDF Steinmeyer S2	Haspa Feddern F	BDF Schulz G S2	Rapid Eickhoff M C	BDF Gabriel A	Ross Wenzel C	BDF Eckert S2?	
11 30 bis 12 45	Zoll Kessler Aufl A	Zoll Kupgisch N Aufl B	Haspa Hirsch S Aufl B	Zoll Kupgisch, R Aufl C	Ross Cochius D	Zoll Losch C	Ross Feil S F	Einzel Boje D	Ross Bußler S2	Einzel Lubberstedt E		Einzel Wiese, M A	Haspa Hirsch B
12 45 bis 14 00	Zoll Wiese, U S2?	Ross Makowski S2	Haspa Hirsch B E		Einzel Klein F S2	Airport Weber B	ESW&STN Gahmann S2	Airport Mokroß E	ESW&STN Zonak B	Airport Loecke S1	Ross Bußler S2	Airport Buscher E	
14 00 bis 15 15	Zoll Losch Aufl B	Rapid 2 Besserdich Aufl B	Einzel Boje Aufl C	Rapid 2 Komorowsky Aufl C	Einzel Lubberstedt Aufl C	Rapid 2 Schmidt, I Aufl C	HM Walther, Sy E	Haspa Pawletta A	HM Hoeth S2		Haspa Luz B		
15 15 bis 16 30		Haspa Rosenfelder Aufl A					Ross Geduhn B		Rapid Komorowsky S2		Ross Schroder, B S1?	Rapid Besserdich E	HM Hoeth
16 30 bis 17 45		HM Unger C	Haspa Rosenfelder B	Rapid 2 Besserdich E		Rapid 2 Komorowsky S2		Rapid 2 Schmidt, I E		ESW&STN Reimann A		ESW&STN Eggers J B	

Schußzahl 40

Wanderpokale bitte nicht vergessen!!

Mannschaft

LG BSG Zoll

LP BSG ESW&STN

Einzel

LG Denz, Christine (BSG Zoll)

LP Rumjancevs, Michael (BSG ESW&STN)

Durchschnittspokal Bruhn, Petra (BSG Haspa)

SPARTE SQUASH

Protokoll der Spartenleiterversammlung Squash 2005 vom 12.04.2005

Zu TOP 1 Begrüßung

Vom Ausschuss werden die Vertreter der BSGen herzlich begrüßt.

Vom Spielausschuss sind Achim Babisch, Peter Meier-Moosmann, Jörg Retzlaff und Torsten Soltwedel anwesend.

Als Vertreter des BSV ist Herr Todt anwesend. Von den 14 Vertretern der BSGen sind 11 stimmberechtigt.

Zu TOP 2 Genehmigung des Protokolles '04

Das Protokoll 2004 wird ohne Beanstandung genehmigt.

zu TOP 3 Jahresbericht

Mannschaftsmeisterschaft: Für die Saison 2004/2005 meldeten sich insgesamt eine Damen- und 7 Herrenmannschaften weniger als im Vorjahr.

In der laufenden Saison gab es so gut wie keine Fragen zur WOS und zur Ausschreibung. Die Endergebnisse liegen komplett vor und werden demnächst veröffentlicht. Die Mannschaft HEW ist souverän Hamburger Mannschaftsmeisterin 2004/05 geworden. Kirsten Stahnke nimmt als Mannschaftsführerin die Glückwünsche des Ausschusses entgegen.

Playoff: Die Playoffs der Hamburger Mannschaftsmeisterschaft werden am 15.04.05 ab 17:30 in der Lufthanse-Anlage durchgeführt.

(Nachtrag: das Playoff-Finale gewann Hydro + HAW gegen Feuerwehr)

Einzelmeisterschaft: Die Hamburger Betriebssporteinzelmeisterschaft 2005 fand am 02.04.2005 im Sportwerk statt. In einem 64-er Herrenfeld und einer 6-er Damenrunde wurden die Hamburger Meister ermittelt. Hamburger Einzelmeisterin wurde Monika Wiegert (Hanse Merkur), Vizemeisterin wurde Marina Westphal (KSK Südholstein). Bei den Herren wurde Jörg Funk (KSK Südholstein) durch einen Sieg über Christian Schmidt (Hydro + HAW) Meister 2005.

Allen Siegern und Platzierten noch einmal herzlichen Glückwunsch.

Internet: Seit Bereitstellung der Squash-Seiten (03.04.04) gab es über 7000 Zugriffe. (download des Squash-Regelwerkes über 400 mal!). Wegen einiger Probleme mit dem Zugriff wird der Wechsel des Providers angestrebt.

Zu TOP 4 Antrag auf Änderung der WOS Squash (Anpassung der § 2 und 3 an die Ordnung für Spielberechtigungen des BSV

Der Ausschuss erläutert den Antrag. Es sollen Bestimmungen in der WOS, die in der Ordnung für Spielberechtigungen des BSV schon festgelegt sind, gestrichen werden.

Dies sind der §3 (Übertritt in eine andere BSG) und §2 Abs.3 (kein Spielberechtigung für Bundesligaspieler). Zu §3 gibt es keine Diskussion, zu §2 jedoch eine lebhafte Debatte. Hier gibt es bei den Damen (die „niedrigste“ Liga für Hamburger Frauen ist die Bundesliga) und bei den Herren (die 2 Hamburger BL-Vereine melden fast jeden Vereinsspieler unabhängig von der Spielstärke aus Kostengründen auch mit für die BL) Probleme. Generelle Meinung ist, Einschränkungen der Spielberechtigung weitmöglichst aufzuheben. Herr Todt erläutert, in der Ordnung für Spielberechtigungen stehe nach Meinung des Vorstandes das gleiche wie in dem fraglichen Paragraphen der WOS (wo es jedoch klar verständlich formuliert ist). Eine Änderung der Bestimmung sei nur über den Antrag einer BSG auf dem Verbandstag des BSV zu erreichen.

Es wird über die einzelnen Paragraphen getrennt abgestimmt. Es wird einstimmig für die Streichung des §3 gestimmt. Für die Streichung des §2 Abs.3 stimmte einer, dagegen waren 5, bei 6 Enthaltungen. Damit bleibt der §2 in seiner jetzigen Fassung bestehen, der §3 wird vorbehaltlich der Zustimmung des Vorstandes gestrichen.

zu TOP 5 Anträge

Es liegen keine Anträge vor.

zu TOP 6 Verschiedenes

Spielgemeinschaften: Spielgemeinschaften sind laut Ausschreibung bisher nur statthaft, wenn die kleinere BSG max. 5 Spieler stellt. Der Ausschuss stellt die Frage, wie viele Spieler eine Mannschaft braucht, um allein über eine ganze Saison spielfähig zu sein. Nach kurzer Diskussion über den Sinn der bisherigen Bestimmung wird der Vorschlag aufgebracht, die Einschränkung auf eine maximale Anzahl gänzlich aufzuheben. Dieser Vorschlag wird einstimmig angenommen.

Damit können zukünftig zwei beliebig große BSGen eine Spielgemeinschaft bilden. Der Ausschuss behält sich die Genehmigung vor.

Kategorie Die Angabe auf der Mannschaftsmeldung soll zukünftig einfacher gestaltet werden.

Gastspielerregelung: Es wird diskutiert, ob es Sinn macht, dass zukünftig 3 statt wie bisher 2 Gastspieler pro Begegnung bei den Herren eingesetzt werden dürfen. Da kein Antrag auf Änderung des WOS zu diesem Punkt vorliegt, erfolgt auch kein Beschluss.

Gruppeneinteilung: Es wird diskutiert, ob für die Gruppe I ein anderer Spielmodus als einrundig sinnvoll ist. An der bisherigen Gruppeneinteilung wird nichts geändert, der Ausschuss behält die Entwicklung im Auge.

gez. P. Meier-Moosmann
(Spelausschuss Squash)



Spielausschuss Tischtennis

www.tischtennis.bsv-hamburg.de

Redaktionsschluss: 17. Mai 2005

Liebe Sportfreundinnen und Sportfreunde!

1. Abschlusstabellen der Punktspielsaison 2004/2005 und Urkunden

Als **Anlage 1 und 2** erhalten Sie die letzten Ergebnisse und die Abschlusstabellen 2004/2005. Erforderliche Änderungen bitte sofort mit dem zuständigen Staffelleiter klären.

Wir gratulieren dem

**Hamburger Mannschaftsmeister 2005 *Hamburger Gerichte 1.*,
und den 21 Staffelsiegern.**

2. Klassenmeisterschaften

Für die Klassenmeisterschaften 2005 haben sich folgende Mannschaften qualifiziert:

KM-B1-B3	02.05.	18:30	Hochbahn 3.	-	Gruner + Jahr 1.	9:10
KM-B4-B2	20.05.	19:00	Postamt 2 2.	-	TT-Schule Faden 1.	
KM-C1-C3	19.05.	18:30	Axel Springer 2.	-	Hochbahn 7.	
KM-C4-C2	19.05.	18:00	BAT 1.	-	Germanischer Lloyd 1.	11: 7
KM-D1-D3	03.05.	18:30	HEW 2.	-	Justizbehörde 1.	14: 4
KM-D4-D2	19.05.	19:00	Postamt 74 3.	-	Bezirksamt Wandsbek 2.	
KM-E1-E3	02.05.	18:30	HypoVereinsbank 3.	-	Berufsbildungswerk 1.	13: 5
KM-E4-E2	03.05.	18:30	Finanzbehörde 2.	-	Pinguin 1.	
KM-F1-F3	02.05.	18:30	E.ON Hanse	-	Hoch 1.	0:18K

30.05.-03.06. Endspiele:

KM-A1-A2	30.05.	18:30	HypoVereinsbank 1.	-	Rot-Gelb Hamburg 1.	
KM-4/2-1/3			Sieger aus BCDE4-BCDE2	-	Sieger aus BCDE1-BCDE3	
KM-F2-F1/3	31.05.	18:30	Flughafen 2.		Hoch 1.	

Die Spiele dürfen vorverlegt werden.

Die Gastgeber müssen den Spielbericht am nächsten Tag

an 23 37 11 faxen oder per Post senden an BSV Hamburg, Wendenstr.120, 20537 Hamburg
und außerdem

das Ergebnis Herrn Gerhard mitteilen, Tel. 553 43 79, juergen.gerhard@hanse.net
damit der Spielausschuss auskunftsfähig wird.

3. Staffelsieger- / Klassenmeister-Urkunden

Die Staffelsieger- / bzw. Klassenmeister-Urkunden können Sie wegen der bis zum 03.06.2005 auszutragenden Klassenmeisterschaften erst ab 04.07.2005 beim BSV abholen.

4. Pokalwettbewerb 2005

Die Pokal-Nachrichten erhalten Sie als **Anlage 4**.

5. Staffeleinteilung 2005/2006

Als **Anlagen 3** erhalten Sie die Einteilung in 21 Staffeln. Ein Verzeichnis der BSGen mit den 211 Punktspiel-Mannschaften erhalten Sie erst mit den nächsten Verbandsmitteilungen.

Gegenüber der vorigen Spielzeit wurden acht Mannschaften weniger gemeldet. Der Spielausschuss hat sich schweren Herzens entschlossen eine Staffel mit 11 Mannschaften zu bilden. Alternativ hätten wir 9 Staffeln mit 9 Mannschaften zusammenstellen müssen. Durch die Reduzierung der F-Klasse von 3 auf 2 Staffeln, mussten einige Mannschaften zusätzlich aufsteigen. In einigen Fällen wurde auch kein Abstieg vollzogen.

Bei der Staffeleinteilung haben wir uns von folgender Rangfolge leiten lassen:

1. optimale Hallenauslastung,
2. weitest gehende Berücksichtigung Ihrer Begründung für/gegen Auf-/Abstieg,
3. möglichst wenig Spieltage je Staffel und
4. weitest gehende Berücksichtigung vor allem des unerwünschtesten Spieltages.

Haben Sie bitte Verständnis, wenn Sie keine Staffel mit nur einem Spieltag erhalten haben, aufgrund der nachstehenden Heimspieltage ist das häufig nicht möglich:

Klasse	Montag	Dienstag	Mittwoch	Donnerstag	Freitag	unbekannt
S	2	3	3	2	-	-
A	5	8	3	4	-	-
B	10	11	6	12	1	-
C	7	14	9	10	-	-
D	9	12	12	7	-	-
E	8	13	10	8	1	-
F	1	8	7	5	-	-

Es mussten 2 Mannschaften mit dem ungeliebten Freitag als Heimspieltag untergebracht werden. Informieren Sie ihre Spieler frühzeitig über diesen Spieltermin, damit diese sich darauf einstellen können. Auch in anderen Fällen konnten die unerwünschten Spieltage nicht ganz vermieden werden. Der Wunsch zweier BSGen, alle Spiele nur donnerstags ausüben zu wollen, war z. B. unerfüllbar, da es nur 5 Mannschaften mit dem Heimspieltag Donnerstag gab.

Prüfen Sie bitte in Ihrem Interesse **jetzt**, ob wir Ihren Heimspieltag und Ihre Anfangszeiten korrekt wiedergegeben und Ihre Abstimmungswünsche berücksichtigt haben.

Die Spiele der Mannschaften aus einer BSG in der gleichen Staffel dürfen **nicht hinter** die letzte angesetzte Spielwoche der Halbserie verlegt werden (2.8.2 und 2.12.3.2 WOTT)

Einige Mannschaften hat der SpA aufgrund der Abschlusstabelle 2004/2005 in ihrer Rangfolge ausgetauscht.

Notwendige Änderungen der Staffeleinteilung teilen Sie mir bitte schnellstmöglich unter Fax 731 686 40 oder per E-Mail: Juergen.Nibbe@telekom.de mit, damit wir die Spielpläne druckreif machen können.

Falls Sie neue Eingruppierungs-Wünsche haben, machen Sie bitte sogleich einen mit Ihrer Partner-BSG abgestimmten Vorschlag, weil diese für uns ganz erhebliche Mehrarbeit bei Ihrer richtigen AN-Meldung vermeidbar gewesen wäre. Eine Änderung kann über 20 Umbuchungen erforderlich machen.

Prüfen Sie bitte die Beschreibung Ihres Spielortes in Ihrer Mannschafts-AN-Meldung kritisch aus der Sicht Ihrer Gäste und teilen mir auch diese erforderlichen Berichtigungen schnellstmöglich mit.

6. Vordrucke Mannschaftsmeldungen für Punkt- und Pokalspiele; Ersatzspieler/innen

Als **Anlagen** erhalten Sie die Vordrucke für die Mannschaftsmeldungen zu den Punkt- und Pokalspielen. Sie müssen sorgfältig ausgefüllt **am 19.08.2005 beim BSV** vorliegen, damit Sie die Punktspiele ab 20.09.04 mit einer genehmigten Mannschaftsmeldung beginnen können.

Beachten Sie bitte, dass wir Ihre Mannschaftsmeldungen **zweifach** benötigen.

**Spielausschuss Tischtennis**

Beim Ausfüllen der Mannschaftsmeldung beachten Sie bitte die Hinweise auf der Rückseite.

Nach einer Umbenennung der BSG, Wechsel in eine andere BSG oder Namensänderung z. B. infolge Heirat, bitte die Pässe berichtigen (z. B. Meyer, geb. Schmidt) und zur Registrierung an den Spielausschuss geben. Sie erhalten Ihre Mannschaftsmeldungen und Spieler(innen)-Pässe schneller zurück, wenn Sie einen adressierten und frankierten Briefumschlag beifügen.

Wir weisen noch einmal auf unsere seit 01.09.00 (mit Ergänzung zum 01.09.02) gültige Neuregelung des Ersatzes aus der vorletzten in der letzten Mannschaft hin. Sie soll den letzten Mannschaften helfen, Ersatz zu bekommen. Die entsprechende Regelung in 2.7.2 WOTT lautet:

(1) Die Spieler/innen 5 und folgende der vorletzten Mannschaft dürfen in der letzten Mannschaft Ersatz spielen, sofern die letzte Mannschaft höchstens 2 Klassen tiefer spielt. In der Mannschaftsmeldung der letzten Mannschaft müssen sie der Stärke nach einsortiert sein und (am Rand links) z. B. wie folgt gekennzeichnet werden: Ersatz aus E1/5.

(2) Bei einer Vertretung in der letzten Mannschaft 2 Klassen tiefer dürfen bis zu 2 Ersatzspieler/innen nur auf den Plätzen 1 bis 2 eingesetzt werden, bei 1 Klasse tiefer bis zu 4 Ersatzspieler/innen nur auf den Plätzen 1 bis 4.

7. Terminplanung**SpA VM Sonstiges Aufgaben**

	24.05.	Pokal-Endspiele bei der BSG Otto Hamburg
	28.05.	Norddeutsches Städte-TT-Turnier in Kiel (Auswahlmannsch.)
	30.05.-03.06.	Endspiele der Klassenmeisterschaften
	10.06.(8)	Mannschafts-Ehrentafel; Ergebnis Nordd.-Städte-TT-Turnier Damen- und Herren-Einstufungs-Liste
	03.06.	Redaktionsschluss „Sport im Betrieb“ 2/2005: 7-Städte-Turnier
	15.06.-19.06.	EuroSportFestival in Clermont-Ferrand (Frankreich)
	01.07.(9)	Pokalteilnehmer; Paarungen für 1/32- und 1/16-Pokal-Finale und Vorrunden Mixed-Pokal; Ergebnis Glückstadt
	(22.07.)	Spielpläne drucken und beim BSV abgeben
	29.07.(10)	Spielpläne; Auf-/Abstiegregelung; Ausschreibung Mixed-Turnier;
	19.08.(11)	Arbeitsverteilung im SpA; Arbeitsanleitung für Mannschaftsführer
	19.08.	<u>Punkt- und Pokal-Mannschafts-Meldungen beim BSV</u>
	30.08.	Redaktionsschluss „Sport im Betrieb“ 3/2005
	05.09.-09.09.	Pokal-1/32-Finale und 1.Vorrunde Mixed-Pokal
	09.09.(12)	??
	12.09.-25.11.	neun Punktspielwochen (Hinserie 2005/2006)
	14.09.	Glückstadt-Ausschreibung verbessern
	29.09.	Meldeschluss Mixed-Turnier
	07.10.(13)	Teilnehmer Mixed-Turnier; Ausschreibung Einzelmeisterschaften Deutsche Betriebssport-Meisterschaften ???, z. Z. kein Bewerber

Mit sportlichen Grüßen
Jürgen Nibbe, Obmann

Spielergebnisse der Punktspielserie 2004/2005

Stand: 29.04.2005

Die Buchstaben hinter dem Ergebnis haben folgende Bedeutungen

- A = Abbruch des Spieles vor seinem regulären Ende
 D = Doppel sind falsch aufgestellt
 E = Spielbericht enthält keinen Hinweis auf die Staffelizehörigkeit der Ersatzspieler, deren Spiele deshalb mit 0:1 gewertet werden
 F = Ein Spieler hat sich in einer anderen Mannschaft festgespielt und danach in der gleichen Halbserie in der bisherigen Mannschaft gespielt
 K = kampflös, also nicht oder zu spät angetreten
 M = Mannschaftsaufstellung weicht von der genehmigten Mannschaftsmeldung ab bzw. falsche Platzierung der Einzelspieler
 N = nicht aufgerückt, obwohl 6 Spieler mitgespielt haben
 P = Paarkreuz 1 oder 2 freigelassen
 S = Spielbericht lag zum bekannt gegebenen Termin am Ende einer Halbserie beim BSV nicht vor
 U = Unterschrift des Mannschaftsführers oder seines Vertreters fehlt
 W = weitere Verstöße gegen die WOTT

WOTT

2 6 2 3 / 2 1 2 3 5
 2 6 2 2 / 2 1 2 3 4
 2 7 1 / 2 1 2 2
 2 7 1 / 2 1 2 3 3
 2 8 2 oder 2 1 1 2 / 2 1 2 3 2
 2 5 2 mit 2 1 0 3 / 2 1 2 3 3
 2 6 4 mit 2 6 5 / 2 1 2 3 2
 2 6 5 / 2 1 2 3 2
 2 1 0 6 / 2 1 2 3 6
 2 1 0 5 / 2 1 2 1 3

Staffel S

1176 18 OK Zoll

Staffel A 1

2175 7 11 Postamt 74
 2177 5 13 Hamburg-Mannheim

Staffel A 2

2281 7 11 Rot-Gelb Hamburg

Staffel B 1

3158 14 4 HypoVereinsbank

Staffel B 2

3272 8 10 Lufthansa SV
 3285 5 13 TT-Schule Faden

Staffel B 3

3386 18 OK Lufthansa SV

Staffel B 4

3460 0 18K Condor
 3464 18 OK Hass + Hatje

Staffel C 1Staffel C 2Staffel C 3

4366 8 10 Beiersdorf
 4389 8 10 Rapid/Rot-Weiß

Staffel C 4

4454 9 9 unentschieden
 4463 0 18K Blau-Weiß-Rot
 4487 6 12 Hochbahn
 4489 0 18K Post SV Bergedor

Staffel D 1

5160 4 14 HEW
 5183 7 11 Ethicon
 5186 12 6 Rot-Gelb Grasbro

Staffel D 2

5267 0 18K Postamt 50
 5288 11 7 Bez A Wandsbek

Staffel D 3Staffel D 4

5474 0 18K Vierk Assekuranz
 5482 0 18K Allianz
 5490 18 OK Cebbar und Marte

Staffel E 1

6179 6 12 Post SV Bergedor
 6188 7 11 KKH
 6189 18 OK Post SV Bergedor

Staffel E 2

6282 10 8 Holsten Brauerei
 6286 13 5 Hamburger Gericht

Staffel E 3

6371 9 9 unentschieden
 6372 10 8 AOK
 6384 3 15 AOK

Staffel E 4

6461 11 7 SPAR-Hamburg
 6485 9 9 unentschieden

Staffel F 1

7181 6 6 unentschieden
 7187 9 9 unentschieden
 7188 0 18K E ON Hanse
 7190 11 7 Germanischer Llo

Staffel F 2

7257 8 10 Stahlwerke

Staffel F 3

7371 8 10 Steinway
 7373 7 11 Hoch

Mit sportlichen Grüßen
 Jürgen Nibbe, Obmann

Abschlusstabellen der Punktspielserie 2004/2005

Stand: 29.04.2005

S t a f f e l S

1.	Hamburger Gerichte	1.	30: 2	104
2.	Hochbahn	1.	24: 8	106
3.	Zoll	1.	20:12	59
4.	Lufthansa SV	1.	20:12	-6
5.	Hamburg-Mannheimer	1.	13:19	-10
6.	Junghein/StWNorder	1.	13:19	-37
7.	Axel Springer/RCS	1.	10:22	-30
8.	Otto Hamburg	1.	10:22	-62
9.	Rapid/Rot-Weiß	1.	4:28	-124
10.	Volksfürsorge	1.	* 3:15	zur.

S t a f f e l A 1

1.	HypoVereinsbank	1.	25:11	42
2.	Postamt 74	1.	23:13	60
3.	Allianz	1.	22:14	16
4.	Hamburg-Mannheimer	2.	19:17	50
5.	Beiersdorf	1.	19:17	8
6.	Hochbahn	2.	19:17	-6
7.	Lufthansa SV	2.	18:18	-4
8.	Euler Hermes Kred.	1.	14:22	-20
9.	Stahlwerke	1.	11:25	-56
10.	Lufthansa SV	4.	10:26	-90

S t a f f e l B 1

1.	Hochbahn	3.	32: 4	122
2.	Junghein/StWNorder	2.	20:16	0
3.	Feuerwehr	1.	19:17	46
4.	Hochbahn	4.	17:19	-2
5.	Techn.Krankenkasse	1.	17:19	-20
6.	Deutsche Bank	1.	17:19	-26
7.	Personalamt	1.	16:20	-10
8.	HypoVereinsbank	2.	15:21	-24
9.	Deutsche Bundesbk.	1.	15:21	-40
10.	Lufthansa SV	5.	12:24	-46

S t a f f e l B 3

1.	Gruner+Jahr	1.	28: 4	130
2.	SAGA	1.	26: 6	100
3.	Nordd.Affinerie	1.	24: 8	82
4.	Rot-Gelb Hamburg	2.	17:15	-2
5.	Hapag-Lloyd	1.	17:15	-6
6.	Bez.A. Wandsbek	1.	11:21	-40
7.	Lufthansa SV	7.	10:22	-72
8.	Flughafen	1.	7:25	-80
9.	Volksfürsorge	3.	4:28	-112

S t a f f e l A 2

1.	Rot-Gelb Hamburg	1.	27: 9	72
2.	Blau-Weiß-Rot	1.	26:10	58
3.	Lufthansa SV	3.	25:11	42
4.	OBI-Arendt	1.	24:12	12
5.	Deutsch.Telekom/LH	1.	18:18	27
6.	Postamt 2	1.	14:22	-29
7.	Sharp Electronics	1.	13:23	-53
8.	Sasolwax	1.	12:24	-24
9.	Holsten Brauerei	1.	12:24	-38
10.	Hamburg-Mannheimer	3.	9:27	-67

S t a f f e l B 2

1.	TT-Schule Faden	1.	33: 3	140
2.	HEW	1.	29: 7	84
3.	Lufthansa SV	6.	26:10	66
4.	Deutsch.Telekom/LH	2.	20:16	26
5.	Signal Iduna	2.	17:19	-10
6.	Volksfürsorge	2.	15:21	-8
7.	Stahlwerke	2.	15:21	-22
8.	HWW	1.	13:23	-64
9.	Postamt 74	2.	7:29	-114
10.	Hörmittelberatung	1.	5:31	-98

S t a f f e l B 4

1.	Postamt 2	2.	23: 5	114
2.	Hass + Hatje	1.	19: 9	26
3.	Signal Iduna	1.	15:13	24
4.	Condor	1.	15:13	-11
5.	Eurogate	1.	13:15	-17
6.	Allianz	2.	12:16	-18
7.	Deutsch.Telekom/LH	3.	12:16	-32
8.	Hauni	1.	3:25	-86
9.	Post SV Bergedorf	1.	4:28	WOTT
10.	SPAR-Hamburg	1.	* 0: 0	zur.

Betriebssportverband Hamburg
Spielausschuss Tischtennis (SpATT)
Staffel C 1

1.	Axel Springer/RCS	2.	32: 4	170
2.	Deutscher Ring	1.	31: 5	102
3.	Dresdner Bank	1.	24:12	51
4.	Gruner+Jahr	2.	21:15	54
5.	Blau-Weiß-Rot	2.	20:16	-4
6.	Berufsförderungswk	1.	16:20	-36
7.	Techn.Krankenkasse	2.	15:21	-32
8.	Hochbahn	6.	12:24	-48
9.	Holsten Brauerei	2.	8:28	-67
10.	Sharp Electronics	2.	1:35	-190

Staffel C 3

1.	Hochbahn	7.	34: 2	150
2.	TT-Schule Faden	2.	29: 7	82
3.	Signal Iduna	3.	24:12	34
4.	Hamburger Gerichte	2.	19:17	-8
5.	Personalamt	2.	18:18	2
6.	Steinway	1.	16:20	10
7.	Beiersdorf	2.	16:20	-30
8.	Rapid/Rot-Weiß	2.	12:24	-68
9.	E.C.H. Will	1.	9:27	-96
10.	Edeka	1.	3:33	-76

Staffel D 1

1.	HEW	2.	31: 5	98
2.	Ethicon	1.	29: 7	52
3.	Kirchenkreisamt	1.	23:13	32
4.	Sozialbehörde	1.	20:16	18
5.	Trinkaus	1.	16:20	-14
6.	Gruner+Jahr	3.	15:21	-16
7.	Feuerwehr	2.	14:22	-14
8.	Axa	1.	14:22	-28
9.	Rot-Gelb Grasbrook	1.	13:23	-38
10.	Lufthansa SV	9.	5:31	-90

Staffel D 3

1.	Justizbehörde	1.	31: 5	106
2.	Schindler Aufzüge	1.	26:10	36
3.	Deutscher Ring	2.	24:12	48
4.	Alton.Kinderkr.H.	1.	24:12	42
5.	Hamburger Gerichte	3.	23:13	32
6.	Zoll	2.	15:21	16
7.	KKH	1.	14:22	0
8.	Rot-Gelb Hamburg	3.	11:25	-46
9.	Bez.A. HH-Nord	1.	11:25	-82
10.	Baubehörde	1.	1:35	-152

Staffel C 2

1.	Germanischer Lloyd	1.	29: 7	75
2.	Hauni	2.	21:15	58
3.	Hamburg-Mannheimer	4.	21:15	30
4.	DAK	1.	20:16	-6
5.	Deutsche Bank	2.	19:17	-22
6.	Hörmittelberatung	2.	18:18	0
7.	Desy	1.	17:19	-20
8.	Deutsch.Telekom/LH	4.	16:20	6
9.	Postamt 2	3.	12:24	-56
10.	Bez.A. Eimsbüttel	2.	7:29	-65

Staffel C 4

1.	BAT Hamburg	1.	22: 6	72
2.	Blau-Weiß-Rot	3.	20: 8	62
3.	Commerzbank	1.	18:10	36
4.	Hochbahn	5.	17:11	-8
5.	Post SV Bergedorf	2.	16:12	40
6.	Bez.A. Harburg	1.	12:16	-24
7.	Rot-Gelb Harburg	1.	4:24	-80
8.	Lufthansa SV	8.	3:25	-98
9.	Bez.A. Eimsbüttel	1.	11:19	WOTT
10.	Strom- u. Hafenbau	1.	0:30	WOTT

Staffel D 2

1.	Bez.A. Wandsbek	2.	32: 4	86
2.	Postamt 50	1.	24:12	44
3.	Siemens	1.	23:13	22
4.	Otto Hamburg	2.	20:16	26
5.	AKN/VHH	1.	18:18	-14
6.	ECCO Schuhe GmbH	1.	17:19	26
7.	Baubehörde	2.	16:20	4
8.	SurfaceSpecialties	1.	13:23	-24
9.	Hansa-Electronic	1.	13:23	-32
10.	Desy	2.	4:32	-138

Staffel D 4

1.	Postamt 74	3.	29: 3	144
2.	Still	1.	23: 9	54
3.	Behrens	1.	20:12	44
4.	Otto Hamburg	3.	16:16	4
4.	Beiersdorf	3.	16:16	4
6.	Condor	2.	13:19	-2
7.	Allianz	3.	12:20	-54
8.	Blau-Weiß-Rot	4.	8:24	-84
9.	Cebbar und Martens	1.	7:25	-110
10.	Vierk Assekuranz	1.	2:30	WOTT

Betriebssportverband Hamburg
Spielausschuss Tischtennis (SpATT)
Staffel E 1

1.	HypoVereinsbank	3.	36: 0	188
2.	Post SV Bergedorf	3.	28: 8	124
3.	Deutsch.Telekom/LH	5.	21:15	0
4.	BAT Hamburg	2.	17:19	-2
5.	KKH	2.	17:19	-12
6.	HEW	3.	16:20	-20
7.	Berufsförderungswk	2.	15:21	-50
8.	Rot-Gelb Harburg	2.	10:26	-68
9.	Signal Iduna	4.	10:26	-72
10.	Ross	1.	10:26	-88

Staffel E 3

1.	Berufsbildungswerk	1.	24: 8	22
2.	AOK	1.	22:10	52
3.	Hapag-Lloyd	2.	21:11	12
4.	Finanzbehörde	1.	20:12	24
5.	Lufthansa SV	10.	19:13	32
6.	Rot-Weiß Bülau	1.	13:19	10
7.	Rot-Gelb Hamburg	4.	13:19	-12
8.	Postamt 2	4.	11:21	-58
9.	Deutsch.Telekom/LH	6.	1:31	-82
10.	DHL	1.	* 0: 0	zur.

Staffel F 1

1.	E.ON Hanse	1.	30: 2	108
2.	Bez.A. Wandsbek	3.	23: 9	64
3.	Autoflug	1.	22:10	51
4.	Germanischer Lloyd	2.	17:15	3
5.	Junghein/StWNOorder	3.	16:16	24
6.	Tchibo/Reemtsma	2.	14:18	34
7.	Zoll	3.	13:19	-24
8.	Rapid/Rot-Weiß	3.	9:23	-60
9.	Baubehörde	4.	0:32	-200
10.	HWW	3.	* 0: 0	zur.

Staffel F 3

1.	Hoch	1.	28: 4	110
2.	HypoVereinsbank	4.	27: 5	102
3.	Deutscher Ring	4.	25: 7	84
4.	Gruner+Jahr	4.	16:16	8
5.	Rot-Gelb Harburg	3.	16:16	-10
6.	Justizbehörde	2.	11:21	-6
7.	Hochbahn	10.	8:24	-104
7.	Steinway	2.	8:24	-104
9.	Condor	3.	5:27	-80
10.	Eurogate	2.	* 0: 0	zur.

Staffel E 2

1.	Pinguin	1.	30: 6	144
2.	Tchibo/Reemtsma	1.	29: 7	98
3.	Hamburger Gerichte	4.	27: 9	62
4.	Hamburg-Mannheimer	5.	26:10	104
5.	Hoyer	1.	17:19	6
6.	Beiersdorf	4.	15:21	-56
7.	Holsten Brauerei	3.	14:22	-44
8.	Deutscher Ring	3.	13:23	-6
9.	Lufthansa SV	11.	9:27	-62
10.	Sharp Electronics	3.	0:36	-246

Staffel E 4

1.	Finanzbehörde	2.	24: 8	58
2.	SPAR-Hamburg	2.	21:11	42
3.	DAK	2.	20:12	30
4.	Vermessungsamt	1.	19:13	24
5.	Hochbahn	8.	17:15	10
6.	HWW	2.	14:18	8
7.	Hochbahn	9.	12:20	-44
8.	Colgate-Palmolive	1.	10:22	-38
9.	Eppendorf	1.	7:25	-90
10.	Zulassungsstelle	1.	* 5: 9	zur.

Staffel F 2

1.	Flughafen	2.	32: 4	126
2.	Staatsarchiv	1.	30: 6	84
3.	Hamburg-Mannheimer	6.	26:10	66
4.	Stahlwerke	3.	22:14	32
5.	Siemens	2.	19:17	16
6.	Baubehörde	3.	14:22	-16
7.	Bez.A. Wandsbek	4.	14:22	-24
8.	Lufthansa SV	12.	10:26	-78
9.	Post SV Bergedorf	4.	9:27	-54
10.	U.N.I.	1.	4:32	-152

Mit sportlichen Grüßen
 Jürgen Nibbe, Obmann



Staffeleinteilung 2005/2006

a = abstimmungsbedürftige Spieltermine wegen Mehrfachbelegung der Halle

1 / - = Heimspiel am gleichen Tag mit der ./-Mannschaft

- / 2 = Heimspiel abwechselnd mit der ./-Mannschaft

Spieltag, Spielbeginn - = 17:30 Uhr möglich, + = 18:30 Uhr, ++ = 19:00 Uhr

A = nur bei Auswärtsspielen; H = nur bei Heimspielen

Unerwünschte Auswärtsspieltage: 1=mo, 2=di, 3=mi, 4=do, 5=fr do=erwünscht

A13 = Platz 3 in der Abschlusstabelle 2003/04 der A1-Staffel

S-Klasse

1a	-/5SAGami ++	Hochbahn 1	S 2
2a	-/2 3 di +	13 Otto Hamburg 1	S 8
3a	2/3 4 mi +	52 Rot-Gelb Hamburg 1	A2 1
4a	-/2 do +	25 Axel Springer/RCS 1	S 7
5a	-/7 do +	Lufthansa 1	S 4
6a	23/456 di	Hamburg Mannh.1	S 5
7a	-/2 mo +	25 HypoVereinsbank 1	A1 1
8a	3/2 4 mi +	Hamb. Gerichte 1	S 1
9a	-/2 moH+/A	Jungh/StWNorder 1	S 6
0a	-/Fad1 di +	4 Zoll 1	S 3

A1-Klasse

1a	2/3 do +	5 Allianz 1	A1 3
2a	4/8 mo ++	24 Lufthansa 2	A1 7
3a	2/4 7 mo +	42 Hochbahn 3	B1 1
4	mi	45 Holsten Brauerei 1	A2 9
5a	-/2 3 mi +	25 Rapid/Rot-Weiß 1	S 9
6	moH+A	52 Beiersdorf 1	A1 5
7a	-/2 do ++	25 Postamt 74 1	A1 2
8a	2/3 4 mo ++	4 Gruner+Jahr 1	B3 1
9a	-/6 mi	34 Deutsche Telekom 1	A2 5
0	do	43 Euler Hermes Kred.1	A1 8

A2-Klasse

1a	-/Hoyerdi	Sharp Electronics 1	A2 7
2a	5/10 11 di ++	13 Lufthansa 3	A2 3
3a	3/4 6 mo ++	3 Hochbahn 2	A1 6
4a	-/2 di ++	41 Postamt 2 1	A2 6
5	di ++/+	54 Volksfürsorge 1	S 0
6a	1 3/456 di	Hamburg-Mannh. 2.	A1 4
7	do ++	13 Blau-Weiß-Rot 1	A2 2
8	di	14 Sasolwax 1	A2 8
9a	-/Zoll1 di +	41 TT-Schule Faden 1	B2 1
0	di +	45 OBI-Arendt 1	A2 4

B1-Klasse

1a	-/2 moH+A	54 Techn.Krankenkass.1	B1 5
2a	2/8 mo ++	34 Lufthansa 4	A1 0
3	mo	24 Deutscher Ring 1	C1 2
4a	7/2 3 mo	23 Hochbahn 4	B1 4
5a	mo +	25 Feuerwehr 1	B1 3
6	mo	34 Personalamt 1	B1 7
7	mo	43 Deutsche Bundesbk 1	B1 9
8a	-/1 mo +	45 HypoVereinsbank 2	B1 8
9	-/Sharp2 mo ++	34 Deutsche Bank 1	B1 6
0a	-/1 moH+/A	32 Jungh/StWNorder 2	B1 2

B2-Klasse

1a	-/StArch di	34 Germanisch. Lloyd 1	C2 1
2a	3/10 11 di	41 Lufthansa 5	B2 3
3	di	35 BezA.Wandsbek 1	B3 6
4a	-/3 di	5 Stahlwerke 2	B2 7
5a	-/3 di	51 Volksfürsorge 2	B2 6
6a	1 2/456 di	Hamburg-Mannh. 3	A2 0
7	di	15 Signal Iduna 2	B2 5
8	di ++	14 HWW 1	B2 8
9a	HEW3/12 di	35 Deutsche Telekom 3	B4 7
0a	2/3Tel3 di	15 HEW 1	B2 2

B3-Klasse

1a	-/4 di +	15 Deutsche Telekom 2	B2 4
2a	SAGA/1 mi ++	14 Hochbahn 5	C3 1
3a	1/3 4 mi	52 Rot-Gelb Hamburg 2	B3 4
4a	-/2 do ++	24 Post SV Bergedorf 1	B4 9
5a	-/Hochb mi ++	5 SAGA 1	B3 2
6	fr	12 Lufthansa 6	B3 7
7a	/2 mi +	5 Hapag-Lloyd 1	B3 5
8	do	2 BAT Hamburg 1	C4 1
9	mi +	Flughafen 1	B3 8
0a	/AOK mi	12 Nordd.Affinerie 1	B3 3

B4-Klasse

1a	1/3 do	51 Allianz 2	B4 6
2a	-/Still do +	51 Eurogate 1	B4 5
3a	-/1 do +	12 Axel Springer/RCS 2	C1 1
4a	-/4 do	32 Signal Iduna 1	B4 3
5a	-/4 do	5 Blau-Weiß-Rot 2	C4 2
6	do	5 Stahlwerke 1	A1 9
7	doH+A++	5 Hass+Hatje 1	B4 2
8a	-/1 do ++	53 Postamt 74 2	D4 1
9	do ++	31 Commerzbank 1	C4 3
0a	-/2 3 do	24 Condor 1	B4 4



Staffeleinteilung 2005/2006

a = abstimmungsbedürftige Spieltermine wegen Mehrfachbelegung der Halle

1 / - = Heimspiel am gleichen Tag mit der ./-Mannschaft

- / 2 = Heimspiel abwechselnd mit der ./-Mannschaft

Spieltag, Spielbeginn - = 17:30 Uhr möglich, + = 18:30 Uhr, ++ = 19:00 Uhr

A = nur bei Auswärtsspielen; H = nur bei Heimspielen

Unerwünschte Auswärtsspieltage: 1=mo, 2=di, 3=mi, 4=do, 5=fr do=erwünscht

A13 = Platz 3 in der Abschlusstabelle 2003/04 der A1-Staffel

C1-Klasse

1a	-/2	mo +	45	Berufsförd.Werk 1	C1 6
2a	-/1	moH+A	54	Techn.Krankenkass.2	C1 7
3a	-/2	di H+A	3	Hörmittelberatung 1	B2 0
4a	4/23	mo ++	53	Hochbahn 6	C1 8
5a	56/123	di	54	Hamburg-Mannh. 4	C2 3
6		mi +	5	Personalamt 2	C3 5
7		mo	34	Ethicon 1	D1 2
8a	1/34	mo +	3	Gruner+Jahr 2	C1 4
9a	-/DrBk1	mo ++	2	Blau-Weiß-Rot 3	C1 5
0a	-/BWR2	moH++A	34	Dresdner Bank 1	C1 3

C2-Klasse

1		di ++	4	Postamt 74 3	B2 9
2a	-/2	di	14	Deutsche Telekom 4	C2 8
3a	-/1	di ++	14	Postamt 2 2	C2 9
4a	-/1	di H+A	31	Hörmittelberatung 2	C2 6
5		diH++A+	13	Deutsche Bank 2	C2 5
6a	-/2	di	14	Volksfürsorge 3	B3 9
7a	-/4	di +	41	BezA. Wandsbek 2	D2 1
8a	-/UNI1	di		Hauni 2	C2 2
9a	-/2	di	53	DAK 1	C2 4
0		di	35	Postamt 50 1	D2 2

C3-Klasse

1a	-/2	mi +	15	Justizbehörde 1	D3 1
2a	-/2	di A+	42	SPAR-Hamburg 1	B4 0
3a	2/-	mi	5	DESY 1	C2 7
4a	-/2	mi	41	Steinway 1	C3 6
5		mi	42	Signal Iduna 3	C3 3
6a	3/1	mi +	52	Rapid/Rot-Weiß 2	C3 8
7a	4/13	mi	1	Hamb.Gerichte 2	C3 4
8a	/KKH1	mi	52	Kirchenkreisamt 1	D1 3
9a	/AXA	mi	24	Schindler Aufzüge 1	D3 2
0a	1/3Tel3	di +	14	HEW 2	D1 1

C4-Klasse

1a	-/Eurog	do	2	Still 1	D4 2
2a	-/3	do	3	Rot-Gelb Harburg 1	C4 7
3a	-/1	do ++		Post SV Bergedorf 2	C4 5
4a	-/2	do +	13	BezA.Eimsbüttel 1	C4 9
5		do	25	Hauni 1	B4 8
6a	- / 1	do +	53	Lufthansa 7	C4 8
7		do	13	BezA. Harburg 1	C4 6
8a	9/8 10	do +	13	Hochbahn 6	C4 4
9a	/4	do	15	Beiersdorf 2	C3 7
0		do	25	Behrens 1	D4 3

D1-Klasse

1a	-/1	di A+	32	SPAR-Hamburg 2	E4 2
2		mo+/++	24	Post SV Bergedorf 3	E1 2
3a	-/BAW3	mo +	54	HypoVereinsbank 3	E1 1
4		mo		mo Holsten Brauerei 2	C1 9
5		mo A+	24	Trinkaus 1	D1 5
6a	-/1	mo +	2	Feuerwehr 2	D1 7
7a	4/12	mo +	2	Gruner+Jahr 3	D1 6
8		mo	14	Rot-Gelb Grasbrook 1	D1 9
9a	/Tel5	moH--A	24	Sozialbehörde 1	D1 4
0a	/DBk1	mo	25	Sharp Electronics 2	C1 0

D2-Klasse

1a	2/1	di +	13	Otto Hamburg 3	D4 4
2		di ++	43	AKN/VHH 1	D2 5
3a	-/2	di ++	53	Tchibo-Reemtsma 1	E2 2
4a	/Sharp3	di	34	Baubehörde 1	D2 7
5		di	14	Finanzbehörde 1	E3 4
6		di	5	ECCO-Schuhe 1	D2 6
7		di	53	Pinguin 1	E2 1
8		di	45	Surface Spezialties 1	D2 8
9a	/2	di	54	Siemens 1	D2 3
0		di	15	Hansa-Electronic 1	D2 9

D3-Klasse

1a	/RWBü	mi	41	Finanzbehörde 2	E4 1
2		mi +	41	Bez.A. HH-Nord 1	D3 9
3		mi(+)	15	Edeka 1	C3 0
4a	4/12	mi	14	Rot-Gelb Hamburg 3	D3 8
5		mi	15	Berufsbildungsw. 1	E3 1
6a	3/Bau24	mi +	42	Zoll 2	D3 6
7a	/KKA1	mi	15	KKH 1	D3 7
8a	1/2 4	mi	14	Hamb.Gerichte 3	D3 5
9		mi	14	Deutscher Ring 2	D3 3
0		mi +	5	Cebbar & Martens 1	D4 9

D4-Klasse

1a	3/1	di +	13	Otto Hamburg 2	D2 4
2a	-/1 2	do	51	Allianz 3	D4 7
3a	-/1	do	13	BezA.Eimsbüttel 2	C2 0
4		do	13	HH Port Authority 1	C4 0
5		mi	1	E.C.H. Will 1	C3 9
6a	-/3	do	5	Blau-Weiß-Rot 4	D4 8
7a	10/6 9	do +	13	Hochbahn 8	E4 5
8		mi		Alt.Kinderkr.Haus 1	D3 4
9a	1/3	do	23	Condor 2	D4 6
0a?		do	53	Beiersdorf 3	D4 4



Staffeleinteilung 2005/2006

a = abstimmungsbedürftige Spieltermine wegen Mehrfachbelegung der Halle

1 / - = Heimspiel am gleichen Tag mit der ./-Mannschaft

- / 2 = Heimspiel abwechselnd mit der ./-Mannschaft

Spieltag, Spielbeginn - = 17:30 Uhr möglich, + = 18:30 Uhr, ++ = 19:00 Uhr

A = nur bei Auswärtsspielen; H = nur bei Heimspielen

Unerwünschte Auswärtsspieltage: 1=mo, 2=di, 3=mi, 4=do, 5=fr do=erwünscht

A13 = Platz 3 in der Abschlusstabelle 2003/04 der A1-Staffel

E1-Klasse

1a	-/2 4	mo ++	24 Lufthansa 8	D1 0
2a	-/1	mo +	45 Berufsförd.Werk 2	E1 7
3a	1/-	di	5 DESY 2	D2 0
4a	/HypV3	mo	24 BezA. Wandsbek 3	F1 2
5		mo	Ross 1	E1 0
6		mo	24 E.ON Hanse 1	F1 1
7a	-/GLloyd	di +	45 Staatsarchiv 1	F2 2
8		mo +	53 Hoch 1	F3 1
9		mo	35 KKH 2	E1 5
0a	/Soz1	moH-A	35 Deutsche Telekom 5	E1 3

E2-Klasse

1a	11/3 5	di	14 Lufthansa 10	E2 9
2a	/Sharp1	di	5 Hoyer 1	E2 5
3		di	34 Deutscher Ring 3	E2 8
4		di	13 Holsten Brauerei 3	E2 7
5a	46/123	di	45 Hamburg-Mannh. 5	E2 4
6		di	4 Colgate-Palmolive 1	E4 8
7		di +	15 Beiersdorf 4	E2 6
8a		di +	Flughafen 2	F2 1
9a	12/Tel3	di	54 HEW 3	E1 6
0a	-/1	di	15 DAK 2	E4 3

E3-Klasse

1		mi +	12 Autoflug 1	F1 3
2a	/Finanz	mi ++	15 Rot-Weiß Bülow 1	E3 6
3		mi	4 Rot-Gelb Harburg 2	E1 8
4a	3/1 2	mi	14 Rot-Gelb Hamburg 4	E3 7
5a	3/Zoll23	mi	15 Baubehörde 2	D3 0
6		mi +	12 Lufthansa 9	E3 5
7a	2/1 3	mi +	Hamb. Gerichte 4	E2 3
8a	/1	mi +	5 Hapag-Lloyd 2	E3 3
9a	-/Affi	mi	45 AOK 1	E3 2
0a	/Schin	mi +	15 AXA 1	D1 8

E4-Klasse

1		do	13 Deutscher Ring 4	F3 3
2		do	2 BAT Hamburg 2	E1 4
3a	-/1	do	21 Signal Iduna 4	E1 9
4		fr ++	12 Postamt 2 3	E3 8
5a	45/123	di	Hamburg-Mannh. 6	F2 3
6a	-/BAW3	do +	5 HypoVereinsbank 4	F3 2
7		do	15 Vermessungsamt 1	E4 4
8a	6/8 10	do +	3 Hochbahn 9	E4 7
9		do	12 HWW 2	E4 6
0		do ++	21 Vierk Assekuranz 1	D4 0

F1-Klasse

1a	-/1	do	Rot-Gelb Harburg 3	F3 5
2a	-/1	do +	15 Justizbehörde 2	F3 6
3a	-/1	mi	12 Steinway 2	F3 7
4		do	Eppendorf 1	E4 9
5a	2/Zoll23	mi	24 Baubehörde 3	F1 9
6a	2/1	mi +	52 Rapid/Rot-Weiß 3	F1 8
7a	8/6 9	do +	3 Hochbahn 10	F3 7
8		mi	24 Germ. Lloyd 2	F1 4
9	2/1	do	Condor 3	F3 9
0a	-/1	mi	15 Deutsche Telekom 6	E3 9

F2-Klasse

1a	10/3 5	di	31 Lufthansa 11	F2 8
2a	/Hauni2	di	5 U.N.I. 1	F2 0
3a	-/2	di	5 Stahlwerke 3	F2 4
4a	-/1	di ++	1 Tchibo-Reemtsma 2	F1 6
5		mi	1 Jungh/StW Nord. 3	F1 5
6a	2/Bau23	mi	42 Zoll 3	F1 7
7a	3/12	mo +	Gruner+Jahr 4	F3 4
8a	-/2	di	14 BezA. Wandsbek 4	F2 7
9a	-/Bau1	di	15 Sharp Electronics 3	E2 0
10a	-/1	di	54 Siemens 2	F2 5
11		di ++	14 Post SV Bergedorf 4	F2 9



**Betriebssportverband Hamburg
Spelausschuss Tischtennis (SpATT)**

Pokalnachrichten

Mixed

Ergebnisse der 5. Vorrunde vom 25.04. – 29.04.2005

M 501		KKH 1.M	Spar 1.M	10: 4
M 502		TT-Schule Faden 1.M	Otto 2.M	5: 9
M 503		Hochbahn 1.M	Freilos	
M 504		Deutsche Telekom 1.M	Otto 1.M	11: 3
M 505		Lufthansa 1.M	Freilos	
M 506		Bl.-W.-Rot EssoM. 1.M	Freilos	

Paarung des Finales am 24.05.2005:

M 601		Otto Hamburg 2.M	Deutsche Telekom 1.M	
-------	--	------------------	----------------------	--

Betriebssportler/innen ohne Spielberechtigung in einem Verein

Ergebnisse des 1/2 Finales vom 25.04. – 29.04.2005:

B 501		Hamburger Gerichte 1.B	Lufthansa 1.B	13: 5
B 502		Hamburg-Mannh. 2.B	Gruner + Jahr 1.B	11: 7

Paarung des Finales am 24.05.2005:

B 601		Hamburg-Mannh. 2.B	Hamburger Gerichte 1.B	
-------	--	--------------------	------------------------	--

Betriebssportler/innen mit Spielberechtigung in einem Verein

Ergebnisse des 1/2 Finales vom 25.04. – 29.04.2005:

V 501		Hochbahn 3.V	Deutsche Bank 1.V	8:10
V 502		Hamburger Gerichte 1.V	Zoll 1.V	12: 6

Ergebnisse des Finales vom 24.05.2005:

V 601		Deutsche Bank 1.V	Hamburger Gerichte 1.V	
-------	--	-------------------	------------------------	--

Die Spielberichte oder das Fax müssen am 02.05.2005 beim BSV, eingetroffen sein, sonst gilt das Spiel für den bekannt gegebenen Gastgeber als verloren. Da ich in dieser Zeit im Urlaub bin, bitte kurz bei Günther von der Heide Tel.: 040/ 438189 anrufen und das Spielergebnis mitteilen, bzw. ein Mail an ihn unter moguheide@yahoo.de
Bitte teilt ihm auch mit, mit wieviel Personen ihr am Essen nach dem Pokalspiel teilnehmen werdet.

Die drei Endspiele finden statt am Dienstag, 24.05.2005 bei Otto (Haldesdorfer Str. 105). Bitte möglichst ab 18.00 Uhr da sein, Beginn ist pünktlich um 18.30 Uhr.

Anschließend Siegerehrung und gemütliches Beisammensein im Restaurant „Taverna Samos“, Barmwisch 35 (gegenüber Einmündung Turnierstieg). Parkplätze gibt es unmittelbar vor dem Restaurant.

gez. Bettina Delfs

**Mannschaftsmeldung der Sparte Tischtennis
1./2. Halbserie 2005/2006 ****

Termin beim BSV: 19.08.2005
zweifach einreichen!!

Anlage
zu den Verbandsmitteilungen
vom 20.05.2005

BSG

. Mannschaft

	<u>Betriebsangehörige/r:</u> <small>ggf.: ja Vater / Tochter / usw.</small>	<u>Spielberechtigung im DTTB:</u> <small>(sofern Regional-, Ober-, HH-Liga oder 1. Landesliga HH/bzw.)</small>
1	ja	nein
2	ja	nein
3	ja	nein
4	ja	nein
5	ja	nein
6	ja	nein
7	ja	nein
8	ja	nein
9	ja	nein
10	ja	nein
11	ja	nein
12	ja	nein
13	ja	nein
14	ja	nein

*) Sofern letzte Mannschaft: Ersatz aus der vorletzten Mannschaft mit Angabe deren Staffel und Platz der Spielstärke nach aufführen
Ich erkläre, dass die Mannschaft der Spielstärke nach aufgestellt ist und für jede/n Spieler/in ein Spieler-Pass vorliegt. Ich erkläre
ausdrücklich, dass der/die Sportler/in in einem Hauptbeschäftigungsverhältnis zu der Firma steht, bei der die BSG besteht.

Datum:

Spartenleiter/in: Name, Telefon, Fax, **UNTERSCHRIFT**

Mannschaftsführer/in: Name, Telefon, Fax

Staffel:

Genehmigt: 1-

**** Änderung: NEU / TAUSCH bei lfd. Nr.
Wenn Neu: Passantrag siehe Anlage folgt**

Genehmigt: 1-

Datum Spelausschuss Tischtennis

Datum Spartenleiter/in **UNTERSCHRIFT**

Datum Spelausschuss Tischtennis

Mannschaftsmeldung der Sparte Tischtennis
POKAL 2005/2006

Termin beim BSV: 19.08.2005
zweifach einreichen!!

Anlage
zu den Verbandsmittellungen
vom 20.05.2005

BSG

B ausschließlich Betriebssportler/innen
ohne Spielberechtigung im Verein *)

V mit Vereinssportler/innen *)

*) = bitte ankreuzen

Nr.	Name, Vorname	Pass-Nr.	Eingrup- pierung gemäß Spielklasse Vergleichs-T. Eingrupp-L.	Punktspiel- Staffel		Betriebsangehörige/r: ggf.: ja, Vater / Tochter / usw. falls nein: bei welcher Firma tätig? zuvor spielberechtigt gewesen von ... bis ... sofern Gastspiel. UND Vereinsspiel.: Geburtsjahr?	Spielberechtigung im DTTB	
				2004/05	2005/06		falls ja: Verein	Spielklasse/Land
1						ja	nein	
2						ja	nein	
3						ja	nein	
4						ja	nein	
5						ja	nein	
6						ja	nein	
7						ja	nein	
8						ja	nein	
9						ja	nein	
10						ja	nein	
11						ja	nein	
12						ja	nein	
13						ja	nein	
14						ja	nein	

Ich erkläre, dass die Reihenfolge mit der/den Mannschaftsmeldung/en zu Beginn der 1. Halbserie übereinstimmt und für jede/n Spieler/in ein Spieler-Pass vorliegt. Mir ist bewusst, dass die Mannschaftsmeldung nach dem 19.08.2005 nicht mehr geändert werden darf.

Datum:

Spartenleiter/in: Name, Telefon, Fax, **UNTERSCHRIFT**

Mannschaftsführer/in: Name, Telefon, Fax

Genehmigt: 1-

**Die Spieler/innen sind nur spielberechtigt, wenn sie es auch zu den parallel stattfindenden
Punktspielen wären. Eine gesonderte Prüfung erfolgt im Pokal nicht.**

Datum **Spielausschuss Tischtennis**

**Mannschaftsmeldung der Sparte Tischtennis
Mixed - POKAL 2005/2006**

Termin beim BSV: 19.08.2005
zweifach einreichen!!

Anlage
zu den Verbandsmitteilungen
vom 20.05.2005

BSG

. M

Nr.	Name, Vorname	Pass-Nr.	Einstufung gem. Einstufungs-Liste 2005		Betriebsangehörige/r: ggf.: ja, Vater / Tochter / usw. falls nein: bei welcher Firma tätig? zuvor spielberechtigt gewesen von ... bis ... sofern Gastspiel. und Vereinsspiel.: Geburtsjahr?	Spielberechtigung im DTTB falls ja: welcher Verein?	Spielklasse?
			Ein- stu- fung	Punktspiel- Staffel 2004/ 2005 / 2005/ 2006			
Damen							
D1					ja		nein
D2					ja		nein
D3					ja		nein
D4					ja		nein
D5					ja		nein
D6					ja		nein
Herren							
H1					ja		nein
H2					ja		nein
H3					ja		nein
H4					ja		nein
H5					ja		nein
H6					ja		nein

Ich erkläre, dass die Reihenfolge mit der/den Mannschaftsmeldung/en zu Beginn der 1. Halbserie übereinstimmt und für jede/n Spieler/in ein Spieler-Pass vorliegt. Mir ist bewusst, dass die Mannschaftsmeldung nach dem 19.08.2005 nicht mehr geändert werden darf.

Datum:

Spartenleiter/in: Name, Telefon, Fax, **UNTERSCHRIFT**

Mannschaftsführer/in: Name, Telefon, Fax

Genehmigt: D1 - D und H1 - H

Die Spieler/innen sind nur spielberechtigt, wenn sie es auch zu den parallel stattfindenden Punktspielen wären. Eine gesonderte Prüfung erfolgt im Pokal nicht.

Datum **Spielausschuss Tischtennis**