

VERBANDSMITTEILUNGSBLATT



Betriebssportverband Hamburg e.V.
Wendenstraße 120, 20537 Hamburg
Telefon: 040 / 23 37 77/78, Fax: 040 / 23 37 11
E-Mail: info@bsv-hamburg.de
www.bsv-hamburg.de
Geschäftszeit: Mo.-Fr. von 9.00 – 17.00 Uhr

45. Jg. Verbandsmitteilungsblatt Nr. 5 31. März 2006
als PDF-Datei zum Download unter www.bsv-hamburg.de

INHALTSVERZEICHNIS:

Mitteilungen des Vorstandes
Mitteilungen der Sparte Badminton
Mitteilungen der Sparte Bowling
Mitteilungen der Sparte Faustball
Mitteilungen der Sparte Fußball
Mitteilungen der Sparte Handball
Mitteilungen der Sparte Kegeln
Mitteilungen der Sparte Leichtathletik
Mitteilungen der Sparte Radsport
Mitteilungen der Sparte Schach
Mitteilungen der Sparte Segeln
Mitteilungen der Sparte Sportschießen
Mitteilungen der Sparte Squash
Mitteilungen der Sparte Tischtennis

ONLINE:

www.bsv-hamburg.de
www.bsvhamburg-badminton.de
www.bsv-hamburg-bowling.de
www.bsv-hamburg.de
www.bsv-hamburg.de
www.bsv-handball-hamburg.de
www.bsv-hamburg.de
www.leichtathletik.bsv-hamburg.de
www.bsv-hamburg.de
www.schach.bsv-hamburg.de
www.bsv-hamburg.de
www.bsv-hamburg.de
www.bsv-squash.de
www.tischtennis.bsv-hamburg.de

MITTEILUNGEN DES VORSTANDES

Job gesucht!

Unser Auszubildender **Rafael Sybis** sucht ab 01.07.06 eine stundenweise Anstellung im Bereich der Sportverwaltung bzw. im kaufmännischen Bereich. Im Juni wird er die Ausbildung beim Verband zum „Sport- und Fitnesskaufmann“ voraussichtlich mit der Note „gut“ abschließen. Nähere Informationen kann er Ihnen per Mail oder in schriftlicher Form zukommen lassen, tel. unter 23 37 77 oder rafael.sybis@bsv-hamburg.de. Er würde sich auch über Hinweise von Ihnen, an welche Stellen er sich in Ihrer Firma wenden kann, sehr freuen.

Tennis-Hallen-Tarife 2006/2007

Als Anlage veröffentlichen wir die Preisübersicht für die Verbandstennishalle und die Anmeldung für die Saison 2006/2007. Die BSV-Tennishalle steht allen Mitgliedern im BSV zur Verfügung. Auskünfte erteilt gern die Geschäftsstelle.

15. BSV-Chorkonzert am 26. April 2006 in der Laeishalle

Am Mittwoch, dem 26.04.06, 18.00 Uhr, findet zum 15. Mal das BSV-Chorsingen in der Laeishalle (Kleiner Saal) statt (siehe Anlage). Folgende Chöre werden auftreten: Holsten-

Chor Hopfen und Malz, Die BankNoten (HypoVereinsbank), Tchibo-Singkreis, ECHO Chor der Beiersdorf AG, Chor der Hamburg-Mannheimer, Chor des Lufthansa-SV.
Der Eintritt ist frei.

Alsterstaffel am 30. April 2006

Am Sonntag, dem 30.04.2006, findet wieder die Hamburger Alsterstaffel, die älteste Straßenstaffel Deutschlands, statt. In den Leichtathletik-Seiten finden Sie die Ausschreibung. Startberechtigt sind alle Mitglieder im BSV Hamburg und den Landesverbänden des Deutschen Betriebssportverbandes, kein Startpass gefordert. Auch Staffelgemeinschaften können sich bilden. Anmeldungen an:

Siegfried Steck, Wickenweg 28, 22395 Hamburg, Tel. 040 7 601 13 68.

5. HSH-Nordbank V Run am 13. Mai in der Hamburger HafenCity

Am Samstag, dem 13.05.06, geht es wieder um: „4 Kilometer für einen guten Zweck“. Der HSH-Nordbank Run steht wieder an. Anmeldungen sind ab sofort unter www.hsh-nordbank-run.de möglich. Ein Anmeldeflyer liegt als Anlage bei.

Tag des Betriebssports am 20. Mai im Stadtpark sucht Helfer Kinderbetreuung möglich!

Als Anlage veröffentlichen wir einen Lageplan mit Legende, wo alle geplanten Aktivitäten im Stadtpark verzeichnet sind. Der BSV-Koordinator Alfred Holdhoff sucht dringend Helfer, die am Sonnabend, dem 20.05.06, gleich morgens früh beim Aufbau helfen. Weiterhin ist eine professionelle Kinderbetreuung in der Kita der Rudolf-Ballin-Stiftung gegen Anmeldung und Kostenbeteiligung von EUR 5,- (incl. warmer Mittagsmahlzeit) möglich.

Helfer und Interessierte an diesem Angebot melden sich bitte telefonisch bei Alfred Holdhoff, Tel. 040 / 65 70 572.

European Company Sports Games 2007

Die Europäischen Betriebssportspiele finden 2007 in Aalborg/Dänemark statt. Auf der Geschäftsstelle liegt das Bulletin 1 mit der Voranmeldung aus. Kontaktperson in Aalborg ist das Sekretariat, Rikke Dahl Jenssen, Tel. 0045 99 31 16 01, ecsg@aalborg.dk

European Company Sports Games 2008 in Gastein, Salzburg

Vom 22.01. bis 26.01.2008 finden die Europäischen Betriebssport Winterspiele in Österreich statt. Das Bulletin 1 liegt auf der Geschäftsstelle aus. Weitere Infos unter www.wintergames2008.at

Sparte Kart mit eigener Homepage im BSV

Die Sparte Kart erreichen Sie ab sofort unter www.kart.bsv-hamburg.de
Interessierte erhalten weitere Informationen bei Holger Schemion,
holger.schemion@entitec.de.

Sparte Golf mit eigener Homepage im BSV

Auch die Sparte Golf hat nun eine eigene Adresse. Unter www.golf.bsv-hamburg.de erfahren Sie alles über Golf im Betriebssport, auch mit Informationen für die Deutschen Betriebssportmeisterschaften 2006.

Kooperation mit HT 16

In Sachen Fitness gibt es ab sofort eine Kooperation mit dem Sportverein Hamburger Turnerschaft von 1816. Mit dem BSV-Fitness-Pass können Sie auch bei HT 16 zu günstigen

Konditionen Mitglied in deren Fitness-Center werden. Informationen und Probetraining bei HT 16 unter Tel. 2517 49-40. Infos zum Fitness-Pass bei Rafael Sybis, Tel. 23 37 77.

Information für die gemeinnützigen BSGen

Die Zuständigkeit für Vereine und andere steuerbegünstigte Körperschaften befindet sich seit dem 01.03.05 beim Finanzamt Nord. An die Abgabe von Steuererklärungen (alle 3 Jahre rückwirkend) wird vom FA nicht mehr automatisch erinnert. Wenn Sie uns über die Steuerbefreiung Ihrer BSG informieren, können wir Sie an das Einreichen der Steuererklärung erinnern. Auskünfte gibt Ihnen gern die Geschäftsstelle.

Gerling-Versicherungsbroschüre zum Download

Der Gerling-Konzern hat die aktuellen Versicherungsleistungen in einem neuen Merkblatt uns zur Verfügung gestellt. Als doc- oder pdf-Datei kann dieses Merkblatt auf unserer Homepage unter „Versicherung“ und „Merkblatt“ herunter geladen werden. Die Broschüre liegt weiterhin auch auf der Geschäftsstelle aus.

BSGen online:

Weiß-Blau Allianz Hamburg e.V.
Axel Springer Hamburg e.V.
Berufsbildungswerk, Tischtennis
Bezirksamt Eimsbüttel, Fußball
SV Blau-Weiß-Rot e.V.
DB Cargo, Fußball
DESY
SG Deutsche Bank
Deutscher Ring
Deutscher Ring, Fußball
Deutscher Ring, Leichtathletik
SG der Dresdner Bank Hamburg
ESW&STN e.V.
FCH Golden Oldies v.1974 Quickborn
Grün-Weiß Kessler
SG Gruner + Jahr von 1961 e.V.
Hamburg-Mannheimer
Hamburger Apotheken
Hapag Lloyd, Tennis
Hapag Lloyd, Laufen
Hermes Schleifmittel
HEW
HHA
"Hopfen und Malz" Chor
JBH Hamburg, Fußball
Lufthansa SV Hamburg e.V.
NDR
Philips Leichtathleten
Pöseldorfer Club, Tennis
Postamt 2
SV Rapid der Unilever-Gruppe HH e.V.
Rot-Weiß Bülau
Siemens Lauffreunde HH
Sparkasse Harburg-Buxtehude
Tennisclub Blau-Gelb e.V.
BSC velta 01, Fußball

www.sv-wb-allianz.de
www.bsq-axelspringer-hh.de
www.tt-bbw-hamburg.de
www.die11derverdammten.de
www.sv-blauweissrot.de
www.home.arcor.de/tiger-bay/
<http://www.bsq.desy.de>
<http://sport.konzern.db.com>
www.bsqdeutscherring.de
www.fussball.bsqdeutscherring.de
www.leichtathletik-deutscherring.de
<http://www.SGDresdnerBank.de.tt/>
www.bsq-esw-stn.de
www.golden-oldies-fch.de
www.superdata.de/Kessler
www.sg.guj.de
www.bsq-hamburg-mannheimer.de
www.sport.apotheke-hamburg.com
www.burck-grande.de
www.bsq-hapag-lloyd.de
www.hermes-fussball.de.vu
www.hew-bsq.de
www.bsq-hha.de
www.brauereichor-hopfen-und-malz.de
www.fussball.jbh-hamburg.de
www.lsv-ham.de
www.ndr.de/ndr/derndr/betriebssport
www.Kuddl-Voss.de
www.poeseldorfer-club-ev.de
www.bsq-postamt2.de
<http://rapid.unilever.de>
www.buelau.de
www.siemens-lauffreunde.de
www.bsq.harburg-buxtehude.de
www.tc-blau-gelb.hamburg.de
www.fussi.info

NEU!!!

NEU!!!

Weitere Adressen:

Für die Sparte Leichtathletik:

Kuddl Voss
Hartmut Sickart
Anmeldung Crossläufe (mit Passwort)
Deutsches Sportabzeichen
HSH NordbankRun
Hamburger Leichtathletik Verband
Conergy Marathon Hamburg
Alsterstaffel

www.kuddl-voss.de
www.sickart.de
<http://athleticon.bsvhh.de>
www.deutsches-sportabzeichen.de
www.hsh-nordbank-run.de
www.hhlv.de
www.marathon-hamburg.de
www.alsterstaffel.de

Für die Sparte Radsport:

Aktuelle Neuigkeiten
Reiseberichte und Infos

www.helmuts-fahrrad-seiten.de
<http://bueroservice-sportevents-allert.de>

Deutscher Betriebssportverband
DBSV-Boutique
Euro-Sport-Festival 2005
EFCS
Hamburger Sportbund
Deutscher Sportbund

www.betriebssport.net
www.viering.de/dbsv/
www.eurosportfestival2005.org
www.efcs.org
www.hamburger-sportbund.de
www.dsb.de

Eine ausführliche **Linkliste** finden Sie auch unter www.bsv-hamburg.de

Mitgliederbewegungen:

Eintritte:

BSG Factor Design / Leichtathletik, Radsport	(51 057)	zum 01.03.2006
BSG FC Handel Bar / Fußball	(51 058)	zum 01.04.2006
BSG Lebenshilfe Lüneburg / Leichtathletik	(51 059)	zum 01.04.2006

Austritte:

BSG Fit For Golf, Golf	(51 039)	zum 31.12.2005
BSG Jugendbildung Hamburg, Fußball	(52 614)	zum 31.03.2006
BSG Cleanaway, Fußball	(54 227)	zum 31.03.2006
BSG Golfoutletstores, Golf	(51 013)	zum 31.03.2006
BSG Sportsfreunde Hamburg, Fußball	(54 216)	zum 31.03.2006

gez.

Ulrich Lengwenat

Das Verbandsmitteilungsblatt Nr. 6/06 erscheint am 21. April 2006,
PDF-Datei unter www.bsv-hamburg.de

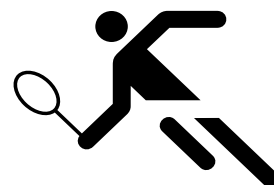
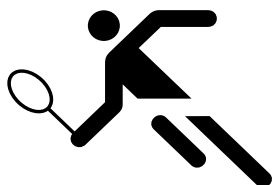

Preisübersicht BSV – Tennishalle 2006/2007

(Stand 31.03.2006)

Neu:

Einzelstunden Sommer:

Mo. - Fr.	von	07:00 - 12:00 Uhr	EUR	10,--
Mo. - Fr.	von	12:00 - 16:00 Uhr	EUR	11,--
Mo. - Fr.	von	16:00 - 22:00 Uhr	EUR	12,--
Sa.+ So.		Halle geschlossen		

10er-Karte

90,--
100,--
./.

Einzelstunden Winter:

Mo. - Fr.	von	07:00 - 12:00 Uhr	EUR	12,--
Mo. - Fr.	von	12:00 - 16:00 Uhr	EUR	14,--
Mo. - Fr.	von	16:00 - 22:00 Uhr	EUR	16,--
Sa.+ So.	von	09:00 - 18:00 Uhr	EUR	16,--

110,--
130,--
./.
150,--

Blockbuchungen:

Bei Turnieren am Samstag bis zu 5 Std. Dauer 3 Plätze EUR 150,--

Jahressaison: vom 01. Mai 2006 bis 27. April 2007 = 52 Spieltage

Sommersaison: vom 01. Mai 2006 bis 29. Sept. 2006 = 22 Spieltage

Wintersaison: vom 30. Sept. 2006 bis 27. April 2007 = 30 Spieltage

Bei der Vergabe auf eine Jahresbuchung werden Wünsche bevorzugt berücksichtigt.

Mo. - Fr.	Jahresbuchung	Sommerbuchung	Winterbuchung
07:00 - 12:00	EUR 470,--	EUR 140,--	EUR 345,--
12:00 - 16:00	EUR 545,--	EUR 155,--	EUR 405,--
16:00 - 22:00	EUR 615,--	EUR 170,--	EUR 460,--
Sa. + So.	Jahresbuchung	Sommerbuchung	Winterbuchung
09:00 - 18:00	-	-	EUR 460,--

Bei Tennisspielern, die einen Abonnementvertrag haben, verlängert sich der Vertrag automatisch.

Die Rechnungsbeträge müssen spätestens bis 3 Wochen vor Saisonbeginn der Benutzung der Verbandstennishalle auf das Konto des Betriebssportverbandes Hamburg: Hamburger Sparkasse, Konto-Nr. 1244/122 105, BLZ 200 505 50, eingegangen sein.

Buchungswünsche für die Sommer- und Jahresverträge sollten bis zum 21.04.06, für die Winterverträge bis zum 01.09.06 unter Verwendung des beigefügten Anmeldebogens eingereicht werden. Die Vergabe erfolgt nach Eingang. Buchungen für evtl. noch ungenutzte Zeiten können danach nur noch bis zum 31.10.06 zum ermäßigten Stundenpreis der Verträge abgegeben werden.

Die Parkkarten für die Parkplätze in der Wendenstraße stehen für die Wintersaison spätestens ab dem 20.09.2006 zum Preis von 15,-- EUR zur Verfügung.

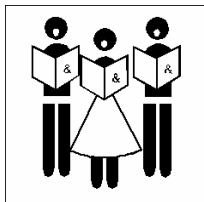

**Chöre im
Betriebssportverband Hamburg**

15. CHORKONZERT

**Mittwoch, 26. April 2006
18.00 Uhr**

**Laeishalle Hamburg
Kleiner Saal**

HolstenChor Hopfen und Malz

Die BankNoten

Tchibo-Singkreis

Pause

Ein Chor / ECHo Beiersdorf AG

Chor der Hamburg-Mannheimer

Chor des Lufthansa-SV

Der Eintritt ist frei

Hamburger Tag des Betriebssports 2006 am 20.Mai 2006

Legende zur Stadtpark-Aktionsübersicht

Nr.	Aktion	Zeitraum	Nr.	Aktion	Zeitraum
1	Duathlon Start / Ziel / Wechsel-Bereich Saarlandstraße/Ecke Südring	9 – 11 Uhr	11	„Info-Meile“ mit Ständen/Aktionen Informieren Sie sich hier über Ihre Lieblingssportarten	9 – 17 Uhr
2	Radfahren Start / Ziel – Bereich	12 – 17 Uhr	12	Info-Stand Segeln mit Boot	10 – 17 Uhr
3	Fußball Turnier Sportplätze „Neue Welt“ Jahnring/Hindenburgstraße	10 – 17 Uhr	13	Unihockey für Jedermann Sporthalle HH-Mannheimer Vers.AG	10 – 17 Uhr
4	„Unicurl“ für Jedermann Südlich der Spielwiese am Sportplatz Landhausweg	10 – 17 Uhr	14	Sportabzeichen für Jedermann Erwerben Sie das Sportabzeichen des DSB für Ihre sportlichen Leistungen	10 – 13 Uhr
5	Boule für Jedermann Rund um den Modellbootteich	10 – 17 Uhr	15	Leichtathletik Sportfest An der Jahnkampfbahn	13 – 17 Uhr
6	Casting für Jedermann Neben dem Freibad	10 – 17 Uhr	16	Beach-Volleyball-Turnier Südlich der Jahnkampfbahn	10 – 17 Uhr
7	Schach für Jedermann Zentral im Stadtpark gegenüber Planetarium	10 – 17 Uhr	17	Handball-Turnier Alsterdorfer Halle	10 – 13 Uhr
8	Mini-Tischtennis für Jedermann Zentral im Stadtpark gegenüber Planetarium	10 – 17 Uhr	18	Senioren-Fußball-Turnier Alsterdorfer Halle in der Krochmannstraße	13 – 16 Uhr
9	Kinderprogramm mit Kletterwand u.v.m.	10 – 17 Uhr	19	Badminton Margaretha-Rothe Gymnasium Langenfort 5	10 – 17 Uhr
10	Organisations-Team und Diakonie Stand	ab 8 Uhr	20	Tischtennis Jedermann und Turnier „Halle 13“ in der Hellbrookstraße 2	10 – 13 Uhr (J) 14 – 17 Uhr (T)

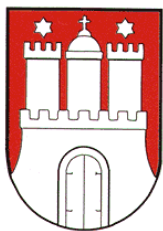

Tag des Betriebssports am 20. Mai 2006

Badminton-Turnier in Hamburg

Fair play gewinnt



Doppel- und Mixed-Turnier für Zweier-Mannschaften

Spielberechtigung

Spielberechtigt ist jedes Mitglied einer BSG, das einen gültigen Spielerpass des BSV Hamburg bzw. eines anderen Landesverbandes Deutschlands besitzt oder diesen ordnungsgemäß beantragt hat und nach der Wettspielordnung spielberechtigt ist. Jeder Spieler muss mindestens 15 Jahre alt sein.

Startberechtigung

Jede Zweier-Mannschaft darf auch aus zwei Vereinsspielern bestehen. Auch Zweier-Mannschaften mit Spielern aus unterschiedlichen BSG'n werden zugelassen. Sollten zu viele Meldungen eingehen, müssen einige Mannschaften mit einer Streichung rechnen. Die Spieler mit der Spielstärke VBL dürfen am Turnier nicht teilnehmen. VbL-Spieler (Vereinsspieler besonderer Leistung) sind Spieler die in einer der Landesligen oder höher spielen.

Austragungssystem

1. Disziplinen: Herren-Doppel und gemischtes Doppel (Mixed).
2. Jeder Herr kann nur in einer der angebotenen Disziplinen spielen. Es können jedoch Alternativmeldungen abgegeben werden (vorrangig Herren-Doppel oder vorrangig Mixed).
3. Es soll in zwei Leistungsklassen gespielt werden (LK1 und LK2). Jede Zweier-Mannschaft soll sich – der eigenen Leistungsfähigkeit entsprechend – selbst in die höhere (LK1) oder in die niedrigere (LK2) Leistungsklasse einstufen. Der Spielausschuss behält sich vor, zu spielstarke Zweier-Mannschaften aus der LK2 in die LK1 hoch zu gruppieren.
4. Es ist beabsichtigt in Gruppen zu spielen, um allen Teilnehmern viele Spiele zu ermöglichen. Die endgültige Turnierplanung ist insgesamt vom Meldeergebnis abhängig.

Austragungsort und -zeit

Sonnabend, 20. Mai 2006, um 10.00 Uhr in der Sporthalle des Margaretha-Rothe-Gymnasiums, Langenfort 5, 22307 HH.

Meldung

Die Meldung erfolgt schriftlich und muss enthalten:

- Vor- und Zunamen
- Telefonnummer für mögliche Rückfragen
- Pass-Nummer
- bei Vereinsspielern die Kennzeichnung „V“ und die Spielstärke (Vereinsstaffel, Liga)
- die für die Mannschaftsmeisterschaft 2006 gemeldete Spielklasse der Spieler/-innen
- für die nicht dem BSV Hamburg angehörenden Spieler/-innen ist die ungefähre Spielstärke anzugeben.

Die Meldung ist bis zum Freitag, den 12. Mai 2006 zu richten an **Karsten Hinzmann, Paalende 23, 22149 Hamburg** oder e-mail: betriebssportfest@bsvhamburg-badminton.de (bei Rückfragen tagsüber **Tel.: 040 / 38 60 74 13** oder abends **040 / 328 95 053**).

Meldegebühr

Der Beitrag je Zweiermannschaft beträgt 10,- EUR (hiervon werden € 2,00 gespendet für die Aktion „fairgeben-fairsorgen-fairteilen“ von „Brot für die Welt“). Er ist ebenfalls bis zum 12. Mai 2006 zu überweisen auf das Konto des BSV Hamburg bei der Hamburger Sparkasse (BLZ 200 505 50), Konto-Nr. 1244/122105. Auf dem Überweisungsträger bitte BSG-Namen, BSG-Nummer und „Badminton – Tag des Betriebssports“ angeben!

BEI NICHTANTRETEN WIRD DIE MELDEGEBÜHR NICHT ZURÜCKGEZAHLT.

Essen und Getränke

Für Essen und Getränke ist selbst zu sorgen.

Sonstiges

1. Es gelten die Internationalen Badminton-Regeln und die WOB, soweit in dieser Ausschreibung nichts anderes gesagt ist.
2. Wettkampfgericht und Turnierleitung: Der Spielausschuss.
3. Die Bälle werden vom BSV Hamburg gestellt.
4. Die Siegerehrungen finden am Ende der Veranstaltung statt.
5. Meldebestätigungen werden nach Meldeschluss ergehen.
6. bei etwaigem Nichtantreten wird umgehende Mitteilung erbeten.

Für den Spielausschuss

Karsten Hinzmann



**Ausschreibung
für die
6. Deutsche Betriebssport-
Mannschafts-Meisterschaft im
Badminton
in Elmshorn (bei Hamburg)**



Veranstalter/Lizenzgeber ist der Deutsche Betriebssportverband e.V.

Ausrichter ist der Betriebssportverband Hamburg e.V., Wendenstraße 120, 20537 Hamburg (Telefon 040/2337-77 -78; Fax 233711; E-Mail: info@bsv-hamburg.de, www.bsvhamburg-badminton.de).

Austragungsort ist die Sporthalle der Kreis Gesamtschule in 25337 Elmshorn (bei Hamburg), KGSE Elmshorn, Hainholzer Schulstraße, mit 12 Feldern.

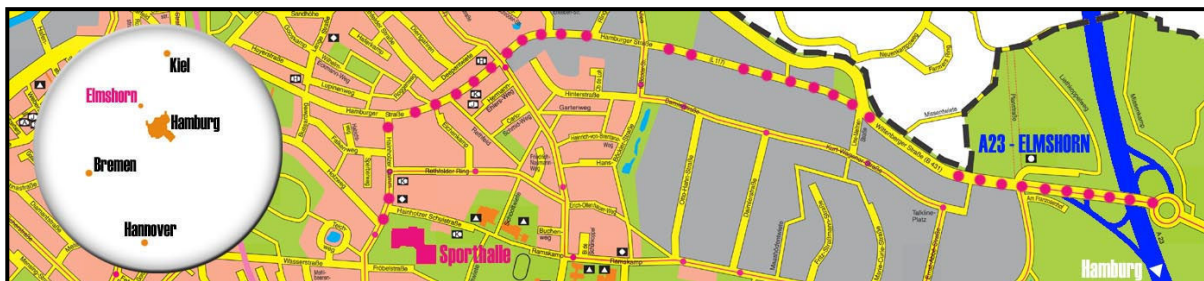

Austragungszeit

Sonnabend und Sonntag, den 28./29. Oktober 2006, jeweils ab 9 Uhr.

Die genauen Zeiten richten sich nach der Teilnehmerzahl und werden noch bekannt gegeben.

Teilnahmeberechtigt sind alle Spielerinnen und Spieler (Sportler), die nach den Regeln der Landesbetriebssportverbände seit mindestens 3 Monaten (zum Zeitpunkt des Turniers) spielberechtigt sind und an mindestens zwei Pflichtspielen der vergangenen Saison teilgenommen haben.

Im Übrigen gilt für die Teilnahmeberechtigung die Rahmenordnung des DBSV für die Durchführung von Deutschen Betriebssportmeisterschaften. Sportler der 1. und 2. Bundesliga sind pro Begegnung nur begrenzt einsetzbar.

Bei zu vielen Meldungen behält sich der Ausrichter vor, aus organisatorischen Gründen eine Teilnehmerauswahl aufgrund verschiedener sportlicher Faktoren zu treffen.

Mannschaftszusammensetzung

Eine Mannschaft besteht aus mindestens 2 Damen und 2 Herren, höchstens aus 4 Damen und 4 Herren.

Austragungsmodus

Er ist abhängig von der Teilnehmerzahl und wird später bekannt gegeben.

Es ist geplant, in einer Vorrunde in Gruppen zu spielen; die Endrunde erfolgt danach im einfachen KO-System. Es soll jede Platzierung ausgespielt werden.

Je Begegnung werden gespielt: Herreneinzel, Herrendoppel, Dameneinzel, Damendoppel und Mixed.

Pro Begegnung darf nur ein Spiel mit Bundesligaspielern besetzt werden; im Übrigen dürfen sämtliche Sportler beliebig eingesetzt werden.

Es wird nach den Internationalen Badminton-Regeln gespielt. Es wird gespielt auf 2 Gewinnsätze bis 15 (Verlängerung bis 17 bei 14 beide) bzw. bis 11 (Verlängerung bis 13 bei 10 beide) beim Dameneinzel.

Bricht ein Sportler ein begonnenes Spiel wegen Verletzung ab, zählen der begonnene Satz und ggf. der nachfolgende Satz zu Gunsten des Gegners (mögliche Punkte: 15 bzw. 17 oder 11 bzw. 13). Für den verletzten Sportler werden seine erreichten Punkte gerechnet. Die Begegnung wird mit den ausstehenden Spielen fortgesetzt. Die Spieleraufstellung darf nicht geändert werden; nicht mehr spielbare Spiele werden zu Gunsten des Gegners gerechnet (2 x 15:0 bzw. 2 x 11:0).

Players-Night

Am Sonnabend, 28. Oktober 2006, findet ab 20 Uhr eine Payers-Night (Büfett, Disc-Jockey) statt, an der neben den Sportlern auch Gäste teilnehmen können.

Meldung

Die Meldung muss auf dem beigefügten, vollständig ausgefüllten Anmeldebogen bis zum **31. August 2006** erfolgen.

Meldeadresse:

Gerd Kecker, Walter-Schmedemann-Straße 5, 22419 Hamburg;

Telefon: 040.5279980; E-Mail: GerdKecker@gmx.de.

Spätestens 2 Wochen vor dem Turnier erfolgt eine Meldebestätigung.

Gebühren

Mit Abgabe der verbindlichen Meldung sind für die Teilnahme am Sportwettbewerb pro Mannschaft gleichzeitig eine Gebühr von 100 € (die DBSV-Lizenz ist darin enthalten) und für die Teilnahme an der Players-Night von 25 € pro Person zu überweisen, und zwar auf das Konto des Betriebssportverbandes Hamburg e.V. bei der Hamburger Sparkasse (BLZ 20050550), Konto-Nr. 1244/122105, unter Angabe der Mannschaft und des Verwendungszwecks: „DBM Badminton 2006“.

Bei Nichtteilnahme bzw. Ausscheiden durch Verletzung o.ä. werden die Gebühren nicht erstattet.

Federbälle

Victor (Champion).

Die Bälle können in der Halle gekauft werden. Sie sind von jeder Mannschaft pro Begegnung je zur Hälfte zu stellen.

Turnierleitung und Schiedsrichter

Die Turnierleitung erfolgt durch den Spielausschuss Badminton im Betriebssportverband Hamburg e.V. und seine Helfer.

Es ist geplant, ohne Schiedsrichter zu spielen. Die Sportler können jedoch einen Schiedsrichter von der Turnierleitung verlangen.

Jeder Sportler kann als Schiedsrichter herangezogen werden. Oberschiedsrichter ist die Turnierleitung.

Preise

Die Sportler der Mannschaften der Plätze 1 – 3 erhalten eine Medaille des DBSV sowie eine Urkunde vom BSV Hamburg e.V. Die Siegermannschaft erhält einen Siegerpokal.

Absagen

Etwa notwendige Absagen (Mannschaften, Sportler, Teilnehmer an der Players Night) werden frühestmöglich erbeten.

Cafeteria

Es werden Speisen und Getränke in der Halle gegen Entgelt angeboten.

Unterkunft

Wir haben im Sportlife-Hotel Elmshorn, Hamburger Straße 205, 25337 Elmshorn (in Hallen-Nähe, ca. 2 km) 40 Zimmer (ab 27.10.) vor-reservieren lassen; Kosten: EZ: 55 € , DZ: 75 € , jeweils incl. Frühstück . Dort findet auch die Players-Night statt.

Wir bitten, sich wegen der Zimmerreservierung direkt mit dem Hotel in Verbindung zu setzen (Stichwort „Players Night“ angeben).

Kontakte: Telefon: 04121/4070, Fax: 04121/407515; E-Mail: info@sportlife-hotel.de oder info@hotel-elmshorn.de , Homepage: www.sportlife.de oder www.hotel-elmshorn.de .

Wir können das Hotel empfehlen, übernehmen jedoch keinerlei Gewähr.

Sightseeing

Wegen der zeitlich unterschiedlichen Ankünfte der verschiedenen Mannschaften sowie der Entfernung von Elmshorn (Austragungs- und Unterkunftsort) nach Hamburg (ca. 30 Auto-Minuten) bietet es sich uns wenig an, eine gemeinsame Sightseeing-Tour am Freitagabend zu organisieren. Falls hierzu jedoch Wünsche bestehen, erbitten wir entsprechende Hinweise.

Haftung

Der Veranstalter und der Ausrichter übernehmen keine Haftung für Verletzungen, Beschädigungen und Verluste jeglicher Art.

Änderungen

bleiben ausdrücklich vorbehalten.

Hamburg, den 25.02.2006

Für den Veranstalter/Lizenzgeber:

Deutscher Betriebssportverband e.V.

Uwe Tronnier
(Präsident)

Heinz Langhammer
(Vizepräsident)

Für den Ausrichter:

Betriebssportverband Hamburg e.V.
Spielausschuss Badminton

Jens Jürges
(Obmann)



Meldebogen
für die 6. Deutsche Betriebssport-Meisterschaft im Badminton
in Elmshorn (bei Hamburg) am 28./29.10.2006
an Gerd Kecker, Walter-Schmedemann-Straße 5, 22419 Hamburg.
GerdKecker@gmx.de, Telefon: 040.5279980

Name der Mannschaft/BSG

Wir gehören zum Landesbetriebssportverband/Kreisverband von

Mannschaftsführer/Teamverantwortlicher

Vorname	Nachname	Anschrift	Tel.-Nr.(n).	E-Mail-Adresse(n)
---------	----------	-----------	--------------	-------------------

1.

Mannschaftsmitglieder

Vorname	Nachname	Geb.-Dat.	Vereinsklasse*)
---------	----------	-----------	-----------------

1.

2.

3.

4.

5.

6.

7.

8.

*) falls auch außerhalb des Betriebssports aktiv, bitte die Vereinsklasse (ggf. 1./2. Bundesliga!) angeben

Anzahl der Personen (incl. der Mannschaftsmitglieder), die an der Players-Night teilnehmen:

Damen:

Herren:

Hiermit melde ich die o.a. Personen verbindlich an. Die Meldegebühr von 100 € für die Mannschaft und von 25 € pro Person für die Players-Night, insgesamt also €, habe ich auf das Konto des Betriebssportverbandes Hamburg e.V. bei der Hamburger Sparkasse (BLZ 20050550), Konto-Nr. 1244/122105, mit dem Vermerk: „6. DBM Badminton 2006“ und unter Angabe des Mannschaftsnamens/der BSG überwiesen.

Bei Nichtteilnahme bzw. Ausscheiden durch Verletzung o.ä. erfolgt keine Erstattung der Gebühren.

Ort, Datum, Unterschrift

45. Jahrgang	VERBANDSMITTEILUNGSBLATT Nr. 5	31. März 2006
--------------	--------------------------------	---------------

Bowling online: www.BSV-Hamburg-Bowling.de

SPARTE BOWLING

Das nächste Verbandsmitteilungsblatt erscheint am 21. April 2006

FRÜHJAHR-S-MIXED 2006

Die Gewinner des diesjährigen Frühjahrs-Mixed-Turnier sind

Gruppe S	Kornelia Roschlaub/Peter Hersel	APC	1.656 Pins	Schnitt 207,00
Gruppe A	Erika Nabel/Holger Bahr	HEW	1.545 Pins	Schnitt 193,13
Gruppe A/B	Waltraud Stöllger/Peter Stöllger	LSV	1.436 Pins	Schnitt 179,50
Gruppe B	Susanne Fischer/Werner Ratzmann	P 2	1.325 Pins	Schnitt 165,63

Die weiteren Platzierungen sind der Anlage zu entnehmen.

DOPPELMEISTERSCHAFTEN 2006

Am 01./02. und 22./23. April finden die diesjährigen Einzelmeisterschaften statt.

GLÜCKSTADT 2006

Am 17. Juni 2006 findet in Glückstadt das 2. Turnier um den Glückstädter „Opernball“ statt.

Bisher liegen 25 Meldungen vor.

Die Ausschreibung liegt diesem VMB erneut bei.

Meldeschluss ist der **30. April 2006**

SPARTENLEITERVERSAMMLUNG

Die diesjährige Spartenleiterversammlung findet am 09. Mai 2006 statt.

Die vorläufige Einladung/Tagesordnung liegt dieser Ausgabe bei.

Zum Vormerken:

Vom 02.- 04. März 2007 finden in Magdeburg die ersten Deutschen Betriebssportmeisterschaften im Doppel und Mixed statt.

Die Ausschreibung ist im Internet unter

www.BSV-Hamburg-Bowling.de und www.Betriebssport.com zu finden.

SPIELAUSSCHUSS BOWLING

WOLFGANG GROßMANN

OBMANN



31. Frühjahrs - Mixed - Turnier 2006

Gruppe S

Platz	Spielerin	Spieler	B S G	Pins Spielerin	Pins Spieler	Gesamt	Schnitt
1	Roschlaub, Kornelia	Hersel, Peter	APC	700	956	1.656	207,00
2	Posack, Birgit	Jahn, Knut	HAS	794	766	1.560	195,00
3	Hartung, Manuela	Junge, Wolfgang	HM / MAR	686	840	1.526	190,75
4	Korst, Ilona	Korst, Joachim	BWV	793	675	1.468	183,50
5	Lissek, Andrea	Möller, Werner	DA	717	744	1.461	182,63
6	Knibbe, Sabine	Knibbe, Kai	BWV / PAN	674	749	1.423	177,88
7	Zimmermann, Monika	Theus, Rainer	HEW	752	663	1.415	176,88
8	Wuchsa, Sigrid	Fölser, Hans-Jürgen	RGE	727	678	1.405	175,63
9	Prillwitz, Jenny	Wipperhausen, Lars	SID / TCH	618	779	1.397	174,63
10	Offermann, Monika	Offermann, Werner	SVR	751	645	1.396	174,50
11	Soppa, Birgit	Soppa, Hansi	BWV / APC	693	702	1.395	174,38
12	Lütge, Norma	Unger, Thomas	HS / TEL	665	710	1.375	171,88
13	Lübbers, Sigrid	Lübbers, Volker	TNV	722	648	1.370	171,25
14	Schmidtke, Peggy	Post, Herbert	VOF	636	731	1.367	170,88
15	Corleis, Heidi	Rabe, Wilfried	DB	672	693	1.365	170,63
16	Kaminski, Birgit	Harms, Dieter	HHA	628	727	1.355	169,38
17	Ruhnau, Birgit	Birkholz, Uwe	HOL / PAN	623	728	1.351	168,88
18	Hedicke, Ilona	Glaesel, Michael	PAN	639	688	1.327	165,88
19	Rasmussen, Elke	Ohl, Jörg	HAN	508	719	1.227	153,38
20	Müller, Manila	Müller, Heinz-H.	BWR / ALL	592	605	1.197	149,63
21	Burmester, Tanja	Burmeister, Jörn	SGS	475	673	1.148	143,50
22	Wieland, Marion	Rethorn, Boris	P 2	546	555	1.101	137,63



31. Frühjahrs - Mixed - Turnier 2006

Gruppe A

Platz	Spielerin	Spieler	B S G	Pins Spielerin	Pins Spieler	Gesamt	Schnitt
1	Nabel, Erika	Bahr, Holger	HEW	708	837	1.545	193,13
2	Hildebrand, Ingrid	Landwehr, Max	SVR / BVT	649	848	1.497	187,13
3	Sievers, Karin	Schulze, Manfred	RGE / BVT	756	728	1.484	185,50
4	Bartz, Anja	Schinck, Reinhard	OTT	609	855	1.464	183,00
5	Rossow, Dagmar	Abel, Olaf	AXA	745	684	1.429	178,63
6	Voges, Marion	Henrich, Willi	RGE	616	801	1.417	177,13
7	Krambehr, Karin	Endreß, Rudi	SVR / DRB	648	758	1.406	175,75
8	Ludwig, Bella	Wicens, Rolf	LSV	645	753	1.398	174,75
9	Endreß, Maren	Endreß, Oliver	DRB	724	668	1.392	174,00
10	Koch, Heidi	Koch, Hans-Jürgen	DB	607	776	1.383	172,88
11	Schmoock, Sigrid	Schmoock, Torsten	EON	732	649	1.381	172,63
12	Kunze, Isolde	Schmuck, Michael	P 2	673	690	1.363	170,38
13	Jakubeit, Hildegard	Jakubeit, Joachim	DA	659	699	1.358	169,75
14	Suhk, Sabine	Naujack, Kurt	P 2	642	693	1.335	166,88
15	Barz, Petra	Schypulla, Axel	FAB	704	630	1.334	166,75
16	Cieklinski, Silke	Stelter, Klaus	P 2	665	656	1.321	165,13
	Scheel, Doris	Kadatz, Jürgen	VOF	620	701	1.321	165,13
18	Heer, Lydia	Heer, Franz	LSV	648	658	1.306	163,25
19	Kasberg, Ingrid	Smarsly, Detlev	SID	607	698	1.305	163,13
20	Krüger, Susanne	Krüger, Wolfgang	LSV	584	709	1.293	161,63
21	Brammann, Doris	Brack, Berthold	HHa	588	704	1.292	161,50
22	Stopat, Waltraut	Stopat, Siegfried	BVT	656	616	1.272	159,00
23	Kämpf, Ursula	Kämpf, Werner	MAS	642	624	1.266	158,25
24	Schinck, Angelika	Santen, Mike	OTT	614	647	1.261	157,63
25	Loss, Gisela	Loss, Jürgen	DA	651	609	1.260	157,50
	Missfeldt, Katharina	Missfeldt, Stefan	MAR	666	594	1.260	157,50
27	Knight, Heike	Sütel, Hans Thomas	OTT	558	659	1.217	152,13
28	Schwarz, Susanne	Mohnke, Rolf	HAS	574	638	1.212	151,50
29	Zühlke, Yvonne	Schreiber, Dieter	TNV	526	685	1.211	151,38
30	Kruse, Erika	Frühbrodt, Ronald	SPA	522	614	1.136	142,00
31	Unger, Margrit	Unger, Herbert	TEL	484	648	1.132	141,50



31. Frühjahrs - Mixed - Turnier 2006

Gruppe A / B

Platz	Spielerin	Spieler	B S G	Pins Spielerin	Pins Spieler	Gesamt	Schnitt
1	Stöllger, Waltraud	Stöllger, Peter	LSV	801	635	1.436	179,50
2	Noack, Inge	Thieleke, Rüdiger	AXA	631	761	1.392	174,00
3	Schmidt, Annegret	Frahm, Jörg	PAN	691	689	1.380	172,50
4	Meier, Erika	Meier, Arno	JH	666	713	1.379	172,38
5	Panier, Elke	Scheel, Thomas	G+J	751	626	1.377	172,13
6	Langbein, Pornphan	Langbein, Karl-Heinz	LSV	688	687	1.375	171,88
7	Röper, Monika	Röper, Günther	HAS	733	641	1.374	171,75
8	Pioch, Roswitha	Sandleben, Otto	RGE	671	697	1.368	171,00
9	Willert, Jutta	Wohlers, Thomas	DB	686	674	1.360	170,00
10	Bürgermeister, Helga	Großmann, Wolfgang	SVR / EON	637	721	1.358	169,75
11	Eggert, Gerda	Paulokat, Gerd	P 11	688	660	1.348	168,50
12	Kotz, Britta	Wahrmann, Christian	OTT	704	638	1.342	167,75
13	Riegert, Jeannette	Riegert, Werner	BBK	743	595	1.338	167,25
	Brüggmann, Birgitt	Brüggmann, Helmut	FW	588	750	1.338	167,25
15	Homann, Luise	Krüger, Jürgen	ESW	641	696	1.337	167,13
	Grieger, Liesbeth	Klose, Dietmar	BWV / BFI	625	712	1.337	167,13
17	Thiele, Ursula	Kobel, Heinz	ALL	587	747	1.334	166,75
18	Basedow, Anja	Mallon, Sven	DRG	679	652	1.331	166,38
19	Groß, Angelika	Groß, Rolf	HEW	614	695	1.309	163,63
20	Heuer, Margrit	Heuer, Hans	HHa	583	722	1.305	163,13
21	Rosenfeld, Ursula	Stahlbuhk, Michael	LSV	639	665	1.304	163,00
	Stier, Gerda	Stier, Wolfgang	DA	637	667	1.304	163,00
23	Dolge, Cornelia	Miegel, Michael	HHa	603	684	1.287	160,88
24	Todt, Gunda	Todt, Wolfgang	BWV	601	682	1.283	160,38
25	Kuhnt, Renate	Kuhnt, Karl-Heinz	BWV	621	659	1.280	160,00
26	Gerlach, Heidemarie	Buckmann, Günther	P 2	674	594	1.268	158,50
27	Duran, Karin	Bente, Maik	P 2	674	588	1.262	157,75
28	Grelck, Marion	Grelck, Georg	BWV	569	677	1.246	155,75
29	Wirschke, Michaela	Rohde, Wolfgang	HVB	577	661	1.238	154,75
30	Kamph, Mirabel	Ilocto, Antonio	S+H	538	699	1.237	154,63
31	Thießen, Esmeralda	Thießen, Christian	P 11	577	652	1.229	153,63
32	Linz, Ingrid	Linz, Siegfried	SPA	606	609	1.215	151,88
33	Neubert, Sabine	Neubert, Dirk	DAK	560	653	1.213	151,63
34	Corleis, Tanja	Corleis, Holger	DB / HAS	562	633	1.195	149,38
35	Mietzner, Rosana	Engellenner, Dirk	P 11	553	612	1.165	145,63
36	Götte, Anneli	Götte, Ralf	SVR	557	581	1.138	142,25
37	Römer, Heidi	Römer, Heinz	BBK	554	558	1.112	139,00
38	Greve, Irmgard	Thormann, Ulrich	HAS / S+H	547	521	1.068	133,50



31. Frühjahrs - Mixed - Turnier 2006

Gruppe B

Platz	Spielerin	Spieler	B S G	Pins Spielerin	Pins Spieler	Gesamt	Schnitt
1	Fischer, Susanne	Ratzmann, Werner	P 2	637	688	1.325	165,63
2	Dreesen, Sigrid	Dose, Harry	VOF	643	670	1.313	164,13
3	Katzmann, Hanna	Katzmann, Karl-Heinz	DRB	604	686	1.290	161,25
4	Link, Regina	Friedrich, Dieter	AXA	624	663	1.287	160,88
5	Röpke, Heidi	Röpke, Claus	BWR	543	734	1.277	159,63
6	Göttel, Suzan	Renter, Stephan	OTT	576	697	1.273	159,13
7	Hoigt, Helga	Hoigt, Uwe	OTT	590	677	1.267	158,38
8	Pemöller, Jutta	Pemöller, Gerd	G+J	570	686	1.256	157,00
9	Rethmeyer, Katrin	Koch, Torben	DB	672	574	1.246	155,75
10	Schildt, Brigitte	Heidorn, Hans-Jürgen	PBK	569	669	1.238	154,75
11	Fuchs, Olga	Schindler, Manfred	PAN	595	629	1.224	153,00
12	Pohl, Silvia	Pohl, Bernd	HHa	523	689	1.212	151,50
13	Münstermann, Angela	Münstermann, Peter	SPA	590	619	1.209	151,13
14	Güllnitz, Silke	Güllnitz, Ingo	OTT	537	668	1.205	150,63
15	Klose, Silvia	Klose, Thorsten	DB	549	655	1.204	150,50
16	Vesper, Marlen	Vesper, Michael	HEW	519	682	1.201	150,13
17	Müller, Antje	Kruse, Thorsten	HAS	613	585	1.198	149,75
18	Mohrdieck, Claudia	Thabor, Ralf	BBK / SGS	581	610	1.191	148,88
19	Marzog, Christine	Kuhtal, Manfred	ESW	473	713	1.186	148,25
20	Reszel, Saskia	Reszel, Mario	OTT	604	579	1.183	147,88
21	Böhlen v., Wiebke	Haudel, Christian	PAN	556	624	1.180	147,50
22	Becker, Rosemarie	Bohnhof, Bernd	AXA	634	544	1.178	147,25
23	Gerling, Birgitt	Gerling, Jens	HVB	594	576	1.170	146,25
24	Hempel, Kay	Hempel, Susanne	DB	579	585	1.164	145,50
25	Trachtenbrodt, Edelg.	Trachtenbrodt, Heinz	BWR	555	604	1.159	144,88
26	Kaden, Hannelore	Kaden, Heinz-Walter	DRB	529	629	1.158	144,75
26	Mecklenburg, Christa	Engellenner, Jens	P 11	529	597	1.126	140,75
27	Schneider, Irene	Milde, Stefan	DKY	482	651	1.133	141,63
28	Lepke, Katrin	Lepke, Mario	SGS	545	587	1.132	141,50
29	Brandt, Heike	Kaddatz, Kurt	FAB	535	585	1.120	140,00
30	Weber, Heike	Turtschan, Wieland	G+J	551	565	1.116	139,50
31	Borchert, Monika	Borchert, Martin	P 2	530	568	1.098	137,25
32	Dittmer, Ursel	Dittmer, Kurt	P 2	518	567	1.085	135,63
33	Renter, Kristin	Kotz, Ralf	OTT	517	561	1.078	134,75
34	Tacke, Anke	Stange, Detlef	HHa	483	581	1.064	133,00
35	Reimann, Hildegard	Mertens, Harro	DRB / SPA	542	494	1.036	129,50
36	Weißenberg, Sarah	Weißenberg, Horst	VOF	412	575	987	123,38
37	Demmig, Monika	Lindner, Roland	MAS	504	462	966	120,75

BETRIEBSSPORTVERBAND HAMBURG e. V.
Sparte Bowling

2.Turnier um den Glückstädter „Opernball“

Am 17. Juni 2006

AUSTRAGUNGSORT:

Gaststätte „Zur alten Oper, Am Hafen/Große Deichstrasse, Glückstadt

TEILNEHMER:

teilnehmen kann jeder, jedoch muss die Teilnehmerzahl auf ca. 60 Personen begrenzt werden. Teilnahme nach Eingang der Meldungen

DISZIPLIN:

Einzelturnier „AUS 3 mach 4“

Die Wertung erfolgt als Auswahlergebnis, welches aus den 3 Durchgängen resultiert. Aus dem 1.- 10. Frame wird das jeweils beste Ergebnis ins Auswahlfeld übertragen und bildet dann nach der bekannten Zählweise das Endergebnis ,

EHRUNGEN:

getrennte Wertung nach Damen und Herren

STARTGELD:

Die Startgebühr beträgt EUR 9,00 und ist auf der Anlage vor Spielbeginn zu entrichten.

STARTTERMINE:

Die Starttermine werden im Verbandsmitteilungsblatt veröffentlicht, ebenso erscheinen die Termine unter www.BSV-Hamburg-Bowling.de

MELDUNGEN/MELDESCHLUSS:

Meldeschluss ist der 30. April 2006

Die namentliche Meldung ist formlos an folgende Anschrift zu richten:

Wolfgang Großmann, Hirsekamp 25, 22175 Hamburg
TEL. 64 94 02 10 FAX 64 94 02 11
Email ws.grossmann@t-online.de

E I N L A D U N G
zur
SPARTENLEITERVERSAMMLUNG
am
Dienstag, 09. Mai 2006

Der Spelausschuss BOWLING lädt hiermit alle Spartenleiter und/oder deren Vertreter zur diesjährigen Spartenleiterversammlung um **18.00 Uhr** beim

Betriebssportverband Hamburg e.V.
Wendenstr. 120, 20537 Hamburg

recht herzlich ein.

V o r l ä u f i g e
T A G E S O R D N U N G

1. Eröffnung und Begrüßung
2. Genehmigung der Tagesordnung und des Protokolls der letzten Spartenleiterversammlung am 24. Mai 2005, veröffentlicht im Verbandsmitteilungsblatt Nr. 9 vom 01. Juli 2005
3. Bericht des Obmanns über die Tätigkeiten des Spelausschusses in der vergangenen Saison
4. Bericht des Spelausschusses über die sportlichen Höhepunkte der Saison 2005/2006 und Ehrung der Meister
5. Entlastung des amtierenden und Wahlen zum neuen Spelausschuss
6. Anträge zur Spiel- und Wettkampfordnung
7. Verschiedenes

Anträge zur Spiel- und Wettkampfordnung sind bitte bis zum 15. April 2006 (Poststempel) beim Spelausschuss einzureichen.

Bei Abstimmungen hat jede BSG eine Stimme

SPIELAUSSCHUSS BOWLING
Der Obmann

Ergebnisse der Punktspielsaison 2005 / 2006**DAMEN**

Klasse	S	10. Antritt	
HEW 1	1872	3	72
SVR 1	1848	2	67
P2 1	2002	10	66,5
HM 1	1875	4,5	66,5
LSV 1	1995	9	60
DRB 1	1744	1	59
JH 1	1879	6	53
RGE 1	1964	8	45,5
P2 2	1875	4,5	32,5
ZIP 1	1930	7	28

Klasse	S	11. Antritt	
HEW 1	1937	5	77
P2 1	2126	10	76,5
SVR 1	2008	8	75
HM 1	1965	6	72,5
LSV 1	1859	3	63
DRB 1	1823	2	61
JH 1	1999	7	60
RGE 1	2023	9	54,5
P2 2	1915	4	36,5
ZIP 1	1771	1	29

Klasse	A 1	11. Antritt	
LSV 2	2050	6	61
JH 2	1849	4	49
ZIP 2	1848	3	38
STW 1	1903	5	38
P2 3	1746	2	24,5
OTT 2	1673	1	20,5

Klasse	A 1	12. Antritt	
LSV 2	2112	6	67
JH 2	1746	2	51
STW 1	1808	5	43
ZIP 2	1628	1	39
P2 3	1787	3	27,5
OTT 2	1798	4	24,5

Klasse	A 2	10. Antritt	
OTT 1	1977	8	70
REW 1	1744	7	56
LSV 3	1695	5	49
BWK 1	1652	4	49
HEW 2	1641	3	46
HVB 1	1535	2	35
P2 4	1701	6	27
SVR 2	1358	1	25

Klasse	A 2	11. Antritt	
OTT 1	1840	7	77
REW 1	1893	8	64
BWK 1	1743	5	54
LSV 3	1717	3	52
HEW 2	1692	2	48
HVB 1	1797	6	41
SVR 2	1733	4	29
P2 4	1449	1	28

Ergebnisse der Punktspielsaison 2005 / 2006**HERREN**

Klasse	S	12. Antritt	
BVT 1	2506	11	125
APC 1	2640	12	117
DH 1	2321	9	106
DSO 1	2158	4	97
BWV 1	2232	7	86
HAS 1	2446	10	79,5
TEL 1	2099	3	77,5
DB 1	2179	6	70
BWV 2	2243	8	62
OTT 1	2172	5	57
AIR 1	2087	2	32
MAS 1	2045	1	26

Klasse	S	13. Antritt	
BVT 1	2459	10	135
APC 1	2519	11	128
DH 1	2408	9	115
DSO 1	2297	6	103
HAS 1	2560	12	91,5
BWV 1	2267	5	91
TEL 1	2265	4	81,5
DB 1	2404	8	78
BWV 2	2331	7	69
OTT 1	1739	1	58
AIR 1	2112	3	35
MAS 1	1971	2	28

Klasse	A 1	12. Antritt	
HSE 1	2158	6	102
PAN 1	2260	10	101
HSH 1	2217	9	86
PET 1	2083	5	73
ED 1	2208	8	58
VOF 1	2176	7	57
OLV 1	2022	3	51
TNV 1	2077	4	48
HHA 2	1876	1	48
DA 1	1971	2	36

Klasse	A 1	13. Antritt	
HSE 1	2375	10	112
PAN 1	2141	7	108
HSH 1	2064	2	88
PET 1	2107	6	79
ED 1	2174	9	67
VOF 1	2154	8	65
TNV 1	2090	5	53
HHA 2	2087	4	52
OLV 1	1973	1	52
DA 1	2067	3	39

Klasse	A 2	11. Antritt	
HHA 1	2164	7	78
SPA 1	2144	5	76
JH 1	2193	8	75
LSV 1	2100	4	69,5
P2 2	2157	6	67
SGS 1	2194	9	59
OIL 1	2070	2	54
P13 1	2211	10	50,5
AST 1	2099	3	43
BWV 5	2025	1	33

Klasse	A 2	12. Antritt	
HHA 1	2028	6	84
LSV 1	2134	8	77,5
SPA 1	1909	1	77
JH 1	1942	2	77
P2 2	1967	5	72
SGS 1	2193	10	69
OIL 1	2154	9	63
P13 1	1958	4	54,5
AST 1	1951	3	46
BWV 5	2080	7	40

Klasse	A 3	10. Antritt	
BVT 2	2381	10	97
LSV 2	2222	7	76
EG 1	2109	6	69,5
BWV 3	2090	5	60
FW 1	2015	2	54,5
HAS 2	2029	3	47,5
EAG 1	2310	9	46
ED 2	2230	8	38,5
HVB 1	2057	4	34
HFT 1	2001	1	27

Klasse	A 3	11. Antritt	
BVT 2	2112	6	103
LSV 2	2097	5	81
EG 1	2128	7	76,5
BWV 3	2129	8	68
FW 1	2033	4	58,5
HAS 2	2134	9	56,5
EAG 1	2258	10	56
ED 2	1996	2	40,5
HVB 1	2020	3	37
HFT 1	1966	1	28

Klasse	A 4	10. Antritt	
SID 1	2262	9	74,5
P2 1	1995	1	73
HEW 1	2281	10	70
HOL 1	2243	8	62,5
MAR 1	2114	5	62
TCH 1	2197	7	56
SVR 1	2158	6	48
BWV 4	2077	3	43
HS 1	2108	4	34
DRG 1	2038	2	25

Klasse	A 4	11. Antritt	
P2 1	2138	9	82
SID 1	2083	7	81,5
HEW 1	2053	3	73
MAR 1	2076	6	68
HOL 1	1935	2	64,5
TCH 1	2069	5	61
BWV 4	2127	8	51
SVR 1	1904	1	49
HS 1	2145	10	44
DRG 1	2066	4	29

Klasse	B 1	10. Antritt	
BBK 1	2081	8	83
HAS 3	2245	10	73
HEW 2	2167	9	61,5
DB 2	1857	4	57
KOL 1	1839	2	54
BAT 1	1931	6	53
P2 3	2024	7	44,5
STP 1	1833	1	44
BWV 6	1840	3	40
EG 2	1887	5	38

Klasse	B 1	11. Antritt	
BBK 1	2002	7	90
HAS 3	2087	9	82
HEW 2	2140	10	71,5
DB 2	2080	8	65
KOL 1	1937	6	60
BAT 1	1853	2	55
P2 3	1875	4	48,5
BWV 6	1906	5	45
STP 1	0	0	44
EG 2	1863	3	41

Klasse	B 2	10. Antritt	
DRB 1	1835	1	70
VOF 3	2043	6	64,5
ALL 1	2072	7	64
DB 4	2136	8	61
DAK 1	2142	10	60,5
HAS 4	2139	9	56,5
HEW 4	1989	5	54,5
LSV 3	1973	4	48
NA 1	1884	3	45
BBK 2	1859	2	26

Klasse	B 2	11. Antritt	
DRB 1	1912	3	73
VOF 3	2038	8	72,5
DB 4	2047	9	70
DAK 1	2014	7	67,5
ALL 1	1840	1	65
HEW 4	2104	10	64,5
HAS 4	1914	4	60,5
LSV 3	1975	6	54
NA 1	1970	5	50
BBK 2	1857	2	28

Klasse	B 2	12. Antritt	
VOF 3	2152	10	82,5
DRB 1	2029	4	77
DB 4	2055	6	76
DAK 1	2124	8	75,5
ALL 1	2129	9	74
HAS 4	2114	7	67,5
HEW 4	1941	1	65,5
LSV 3	1999	3	57
NA 1	2052	5	55
BBK 2	1957	2	30

Klasse	B 3	11. Antritt	
AXA 1	2119	9	82
P11 1	2117	7,5	77,5
VOF 2	2143	10	69,5
STI 1	2008	5	66
G+J 1	2004	4	62
CPN 1	2063	6	61
FW 2	1989	3	59,5
HHA 3	2117	7,5	52,5
BWR 1	1987	2	42
DB 3	1973	1	33

Klasse	B 4	10. Antritt	
OTT 2	2117	8	82
BVT 3	2103	7	71
HEW 3	2046	5	59,5
S+H 1	2148	9,5	57,5
ZIP 1	2148	9,5	55
EON 1	1997	4	54
RGE 1	1632	1	53
HM 1	2097	6	48
SPA 2	1951	3	39
REW 1	1873	2	31

Klasse	B 4	11. Antritt	
OTT 2	2033	5	87
BVT 3	2176	9	80
S+H 1	2059	7	64,5
HEW 3	1957	3	62,5
EON 1	2088	8	62
RGE 1	2053	6	59
HM 1	2207	10	58
ZIP 1	1899	1	56
SPA 2	1965	4	43
REW 1	1940	2	33

Klasse	C 1	10. Antritt	
HLA 1	2120	10	87
P13 2	2106	9	72
LSV 4	1973	6	60
B36 1	1975	7	59
DAK 2	1874	3	58
SID 4	2012	8	55
OIL 2	1832	1	48,5
FW 3	1858	2	44
ED 5	1950	5	36,5
HAS 7	1892	4	29

Klasse	C 1	11. Antritt	
HLA 1	2146	10	97
P13 2	2053	9	81
LSV 4	1962	8	68
DAK 2	1957	7	65
B36 1	1870	4	63
SID 4	1904	6	61
OIL 2	1901	5	53,5
FW 3	1858	3	47
ED 5	1723	2	38,5
HAS 7	1315	1	30

Klasse	C 2	12. Antritt	
HAN 1	2010	7	77
SID 2	1948	3	67
BSW 1	1969	5	61
HM 2	1880	1	60
IBM 1	1924	2	54
REW 2	1950	4	46
ED 3	2003	6	42

Klasse	C 2	13. Antritt	
HAN 1	1900	2	79
SID 2	2018	7	74
BSW 1	1940	3	64
HM 2	1877	1	61
IBM 1	1957	4	58
REW 2	2014	6	52
ED 3	1978	5	47

Klasse	C 3	10. Antritt	
FAB 1	1983	8	79
ZDF 1	2065	9	78
WLW 1	2084	10	76
BVT 4	1769	1	58
PVG 1	1856	4	57
KRV 1	1806	2	51
BBK 4	1881	5	46
BWR 2	1912	6	42
PET 2	1824	3	34
JH 3	1958	7	29

Klasse	C 3	11. Antritt	
ZDF 1	2033	10	88
FAB 1	1867	5	84
WLW 1	1870	6	82
PVG 1	1902	7	64
BVT 4	1817	3	61
KRV 1	1979	9	60
BBK 4	1961	8	54
BWR 2	1854	4	46
PET 2	1730	1	35
JH 3	1761	2	31

Klasse	C 4	10. Antritt	
SVR 2	1873	6	85
HAS 5	1791	3	71
DA 2	1837	4	69
DRB 2	1901	8	67
ALL 2	1893	7	57
AST 2	2064	10	49
AAH 2	1902	9	45
NA 3	1693	2	44
ED 4	1855	5	37
SPA 4	1588	1	26

Klasse	C 4	11. Antritt	
SVR 2	2011	7	92
HAS 5	2063	10	81
DRB 2	2036	9	76
DA 2	1930	6	75
ALL 2	1836	2	59
AST 2	1891	5	54
AAH 2	1872	4	49
NA 3	1853	3	47
ED 4	2034	8	45
SPA 4	1809	1	27

Klasse	C 5	11. Antritt	
AAH 1	2000	10	91
AIR 2	1945	9	77
OTT 3	1942	7,5	75,5
HAS 6	1942	7,5	71,5
TNV 2	1804	4	65
HSH 2	1739	2	62
STW 1	1829	5	58
DA 3	1897	6	46
LSV 5	1558	1	35
G+J 3	1750	3	24

Klasse	C 5	12. Antritt	
AAH 1	2045	10	101
OTT 3	1963	7	82,5
HAS 6	2004	8	79,5
AIR 2	1862	2	79
HSH 2	2037	9	71
TNV 2	1887	4	69
STW 1	1891	5	63
DA 3	1886	3	49
LSV 5	1947	6	41
G+J 3	1758	1	25

Klasse	C 6	11. Antritt	
EHL 1	1763	3	81
SEB 1	2056	9	79
VOF 5	1990	8	67
SGS 2	1897	7	65
MAS 2	1895	6	62
MON 1	2110	10	61
BSW 2	1842	4	52
BFI 1	1744	2	50
GEV 1	1728	1	45
BWV 7	1860	5	43

Klasse	C 7	10. Antritt	
NA 2	2005	8	78
VOF 4	1929	5	74
STI 2	2011	9	74
ESW 1	1985	6,5	73,5
HIM 1	2077	10	68
P74 1	1833	2	41
BBK 3	1831	1	39
DRG 3	1985	6,5	38,5
SID 5	1923	4	34
AIR 3	1870	3	30

Klasse	C 7	11. Antritt	
NA 2	2157	10	88
VOF 4	2154	9	83
ESW 1	1998	7	80,5
STI 2	1815	3	77
HIM 1	2016	8	76
DRG 3	1942	6	44,5
BBK 3	1880	4	43
P74 1	1679	1	42
SID 5	1899	5	39
AIR 3	1764	2	32

Klasse	C 8	11. Antritt	
JH 2	1916	7,5	87,5
G+J 2	1953	9	87
S+H 2	1685	2	80
SID 3	1987	10	65,5
KOL 2	1916	7,5	60,5
P2 4	1819	5	57,5
TEL 2	1623	1	47
CLP 1	1913	6	44
EON 2	1692	3	41
SPA 3	1811	4	35

Klasse	C 8	12. Antritt	
JH 2	2014	9	96,5
G+J 2	1961	8	95
S+H 2	1910	3	83
SID 3	2017	10	75,5
KOL 2	1921	5	65,5
P2 4	1950	7	64,5
TEL 2	1933	6	53
CLP 1	1919	4	48
EON 2	1798	2	43
SPA 3	1715	1	36

Klasse	D 1	10. Antritt	
HEW 5	1920	8	65
AW 1	1817	5	58
SID 6	1877	7	57
AXA 3	1796	4	54,5
P2 5	1562	1	38
HAS12	1856	6	38
AS 2	1757	3	29
AST 4	1692	2	20,5

Klasse	D 1	11. Antritt	
HEW 5	1822	4,5	69,5
SID 6	1942	8	65
AW 1	1822	4,5	62,5
AXA 3	1882	6	60,5
P2 5	1936	7	45
HAS12	1751	3	41
AS 2	1676	1	30
AST 4	1750	2	22,5

Klasse	D 2	12. Antritt	
AXA 2	1895	7	73,5
ZIP 2	1970	8	66
HAS 9	1842	6	61,5
HLA 2	1814	4	60
HIM 2	1707	2	59,5
HS 2	1815	5	54
BSW 3	1743	3	31
HAS14	1675	1	25,5

Klasse	D 3	10. Antritt	
LUD 1	1863	5	63
WOP 1	1996	8	55,5
HHA 4	1791	4	54,5
HAN 2	1786	3	50,5
CON 2	1962	7	43
BWV 8	1774	2	42
HAS 8	1930	6	40,5
OIL 4	1698	1	11

Klasse	D 3	11. Antritt	
LUD 1	1762	3	66
WOP 1	1846	6	61,5
HAN 2	1976	8	58,5
HHA 4	1792	4	58,5
BWV 8	1866	7	49
CON 2	1844	5	48
HAS 8	0	0	40,5
OIL 4	1614	2	13

Klasse	D 4	10. Antritt	
HVB 2	1740	4	59
OIL 3	0	0	54
HAS11	1820	6	48
HAN 3	1597	1	46
VOF 6	1730	3	46
NA 4	2007	8	39,5
S+H 3	1667	2	33
AST 3	1834	7	28,5

Klasse	D 4	11. Antritt	
HVB 2	1859	5	64
OIL 3	1915	8	62
VOF 6	1868	6	52
HAS11	1771	4	52
NA 4	1904	7	46,5
HAN 3	0	0	46
S+H 3	1713	3	36
AST 3	1698	2	30,5

Klasse	D 4	12. Antritt	
OIL 3	1867	8	70
HVB 2	1683	1	65
VOF 6	1849	7	59
HAS11	1762	5	57
HAN 3	1846	6	52
NA 4	1711	2	48,5
S+H 3	1738	3	39
AST 3	1747	4	34,5

Klasse	D 5	10. Antritt	
WLW 2	1667	4	66
OTT 4	1649	3	59
AS 1	1680	5	54
EON 3	2094	8	48
TRE 1	1614	1	37
DB 6	1743	6	34
HAS13	1624	2	31
LSV 6	0	0	24

Klasse	D 5	11. Antritt	
WLW 2	1853	7	73
OTT 4	1984	8	67
AS 1	1772	4	58
EON 3	1830	6	54
TRE 1	1808	5	42
DB 6	1748	2	36
HAS13	1763	3	34
LSV 6	1143	1	25

Klasse	D 6	11. Antritt	
BWR 3	1823	6	64
HAS10	1818	5	61
DRB 3	1892	7	61
DRG 4	1740	4	45
ALL 3	1191	1	41
VTG 1	1622	2	40
BBK 5	1735	3	21

Klasse	D 6	12. Antritt	
BWR 3	1803	4	68
DRB 3	1929	7	68
HAS10	1870	5	66
DRG 4	1725	3	48
VTG 1	1883	6	46
ALL 3	1690	1	42
BBK 5	1721	2	23

Klasse	D 7	10. Antritt	
P11 2	1840	7	70
DB 5	1749	5	62,5
STW 2	1898	8	55
DRG 5	1818	6	43
PBK 1	1719	3	39
HM 3	1692	2	38,5
FAB 2	1741	4	33
BWK 1	1606	1	19

Klasse	D 7	11. Antritt	
P11 2	1957	8	78
DB 5	1743	3	65,5
STW 2	1876	7	62
DRG 5	1823	6	49
PBK 1	1747	4	43
HM 3	1741	2	40,5
FAB 2	1753	5	38
BWK 1	1737	1	20

Klasse	D 8	10. Antritt	
VOF 7	1936	6	55
MBS 1	1795	5	55
CON 1	1974	7	54
IBM 2	1413	1	50
HHA 5	1615	2	37
JH 4	1758	4	36
PAN 2	1724	3	32

Klasse	D 8	11. Antritt	
VOF 7	2012	7	62
CON 1	1762	5	59
MBS 1	1681	2	57
IBM 2	1689	3	53
HHA 5	1753	4	41
PAN 2	1832	6	38
JH 4	1635	1	37

Klasse	D 8	12. Antritt	
VOF 7	1943	7	69
CON 1	1868	6	65
MBS 1	1850	4	61
IBM 2	1667	1	54
HHA 5	1685	2	43
PAN 2	1852	5	43
JH 4	1795	3	40

Klasse	E 1	10. Antritt	
DA 4	1675	5	57
POL 1	1605	2	40
HAS17	1646	3	35
HVB 3	1679	6	31
HAS15	1511	1	27
SID 8	1660	4	20

Klasse	E 1	11. Antritt	
DA 4	1922	5	62
POL 1	1954	6	46
HAS17	1823	4	39
HVB 3	1651	3	34
HAS15	1648	2	29
SID 8	1611	1	21

Klasse	E 2	10. Antritt	
S+H 4	1796	7	75
AXA 4	1748	6	63
ESW 2	1960	8	51,5
DKY 1	1662	4	46
HAS16	1658	3	44
HEW 6	1715	5	39
KOL 3	1562	2	23,5
AXA 5	1087	1	17

Klasse	E 2	11. Antritt	
S+H 4	1764	5	80
AXA 4	1599	2	65
ESW 2	1892	8	59,5
DKY 1	1701	4	50
HAS16	1645	3	47
HEW 6	1799	7	46
KOL 3	1774	6	29,5
AXA 5	993	1	18

Klasse	E 3	10. Antritt	
HAU 1	1913	7	72
NBB 1	1596	1	64
DAK 3	1925	8	53
SID 7	1859	6	39
SGS 3	1739	4	37
CON 3	1689	3	37
LEM 1	1609	2	32
VOF 8	1793	5	26

Klasse	E 3	11. Antritt	
HAU 1	1897	8	80
NBB 1	1801	5	69
DAK 3	1857	6	59
SID 7	1859	7	46
CON 3	1729	4	41
SGS 3	1573	2	39
LEM 1	1575	3	35
VOF 8	1565	1	27

Klasse	E 3	12. Antritt	
HAU 1	1797	5	85
NBB 1	1909	8	77
DAK 3	1750	4	63
SID 7	1835	7	53
CON 3	1611	2	43
SGS 3	1574	1	40
LEM 1	1745	3	38
VOF 8	1810	6	33

Betriebssportverband - Sparte Faustball

Punktspielbetrieb Sommerrunde 2006

Liebe Sportfreunde,
auch im Jahr 2006 können wir unsere Freiluftsaison wieder auf dem Allianzsportplatz durchführen!
Einen Dank an den Vorstand der Allianz!

Die Hallensaison 2005/2006 ist bezüglich der Punktspiele beendet. Besonders in der Allianzhalle hatten wir - wie schon häufig - mit personellen Schwierigkeiten zu kämpfen. Trotzdem konnten alle Punktspiele mit vereinten Kräften durchgeführt werden.

In diesem Jahr konnte Feuerwehr 1 mit deutlichem Abstand den Platz 1 zurückerobern.

Die Abschlußtablette sieht wie folgt aus

Allianz Halle

Platz	Mannschaft	Spiele	Bälle		Diff.	Punkte	
1	Feuerwehr 1	30	684	627	57	43	17
2	Iduna Sen.	30	637	640	-3	30	30
3	Iduna 1/Feuerw.	30	612	639	-27	23	37
4	Allianz	30	617	681	-64	22	36

Hamburger Betriebssportmeister in der Halle wurde Feuerwehr 1

Herzlichen Glückwünsche an die siegreiche Mannschaft.

Die Pokalspiele stehen noch aus.

In der **HM - Halle** wurden alle Punktspiele ohne Probleme ausgetragen.

Die Abschlußtablette zeigt folgendes Bild:

HM - Halle

Platz	Mannschaft	Spiele	Bälle		Diff.	Punkte	
1	Allianz	24	513	365	148	42	6
2	HM	24	386	357	29	17	31
3	Iduna	24	370	455	-85	13	35

Den 1. Platz konnte die Allianz deutlich verteidigen.

Herzlichen Glückwunsch an die Allianz

Die Pokalspiele werden erst im April stattfinden.

Nun zu der neuen Saison. Auf grund der personellen Situation haben wir beschlossen, diese mit 3 Mannschaften - Allianz, Feuerwehr und Iduna - durchzuziehen. Wir werden dafür an jedem Spieltag Hin - und Rückspiele mit je 20 min austragen.

Ich hoffe, dass wir eine gute Saison ohne Probleme haben werden.

Mit sportlichen Grüßen

Günter Andrae , Spielausschuß

Konditionen:

Sportplatz Allianz

jeweils Montags, Beginn 17.00Uhr, Spielzeit 2x 10min

Spielkarten rechtzeitig an Günter Andrae oder Alwin Habeck (beide Allianz)
verantwortlich jeweiliger Platzverein

1. Spieltag 08.05.2006

Mannschaften: Allianz, Feuerwehr, Signal Iduna

Spielnr.	Mannschaft 1	Mannschaft 2	Schieri	spielfrei	Ergebnis			
					Bälle		Punkte	
A1	Iduna	Feuerwehr	Allianz					
A2	Allianz	Iduna	Feuerwehr					
A3	Allianz	Feuerwehr	Iduna					
A4	Feuerwehr	Iduna	Allianz					
A5	Iduna	Allianz	Feuerwehr					
A6	Feuerwehr	Allianz	Iduna					

Platzverein: Aufbau, Abbau und Karten : Allianz

2. Spieltag 15.05.2006

Mannschaften: Allianz, Feuerwehr, Signal Iduna

Spielnr.	Mannschaft 1	Mannschaft 2	Schieri	spielfrei	Ergebnis			
					Bälle		Punkte	
B1	Feuerwehr	Iduna	Allianz					
B2	Iduna	Allianz	Feuerwehr					
B3	Feuerwehr	Allianz	Iduna					
B4	Iduna	Feuerwehr	Allianz					
B5	Allianz	Iduna	Feuerwehr					
B6	Allianz	Feuerwehr	Iduna					

Platzverein: Aufbau, Abbau und Karten Feuerwehr

3. Spieltag 29.05.2006

Mannschaften: Allianz, Feuerwehr, Signal Iduna

Spielnr.	Mannschaft 1	Mannschaft 2	Schieri	spielfrei	Ergebnis			
					Bälle		Punkte	
C1	Iduna	Feuerwehr	Allianz					
C2	Allianz	Iduna	Feuerwehr					
C3	Allianz	Feuerwehr	Iduna					
C4	Feuerwehr	Iduna	Allianz					
C5	Iduna	Allianz	Feuerwehr					
C6	Feuerwehr	Allianz	Iduna					

Platzverein: Aufbau, Abbau und Karten : Signal Iduna

4. Spieltag 12.06.2006

Mannschaften: Allianz, Feuerwehr, Signal Iduna

Spielnr.	Mannschaft 1	Mannschaft 2	Schieri	spielfrei	Ergebnis			
					Bälle		Punkte	
D1	Feuerwehr	Iduna	Allianz					
D2	Iduna	Allianz	Feuerwehr					
D3	Feuerwehr	Allianz	Iduna					
D4	Iduna	Feuerwehr	Allianz					
D5	Allianz	Iduna	Feuerwehr					
D6	Allianz	Feuerwehr	Iduna					

Platzverein: Aufbau, Abbau und Karten:Allianz

5. Spieltag 26.06.2006 Mannschaften: Allianz, Feuerwehr , Signal Iduna							
Spielnr.	Mannschaft 1	Mannschaft 2	Schieri	spielfrei	Ergebnis		
					Bälle	Punkte	
E1	Iduna	Feuerwehr	Allianz				
E2	Allianz	Iduna	Feuerwehr				
E3	Allianz	Feuerwehr	Iduna				
E4	Feuerwehr	Iduna	Allianz				
E5	Iduna	Allianz	Feuerwehr				
E6	Feuerwehr	Allianz	Iduna				
Platzverein: Aufbau, Abbau und Karten: Feuerwehr							

6. Spieltag 21.08.2006 Mannschaften: Allianz, Feuerwehr , Signal Iduna							
Spielnr.	Mannschaft 1	Mannschaft 2	Schieri	spielfrei	Ergebnis		
					Bälle	Punkte	
F1	Feuerwehr	Iduna	Allianz				
F2	Iduna	Allianz	Feuerwehr				
F3	Feuerwehr	Allianz	Iduna				
F4	Iduna	Feuerwehr	Allianz				
F5	Allianz	Iduna	Feuerwehr				
F6	Allianz	Feuerwehr	Iduna				
Platzverei Platzverein: Aufbau, Abbau und Karten:Allianz							

7. Spieltag 28.08.2006 Mannschaften: Allianz, Feuerwehr , Signal Iduna							
Spielnr.	Mannschaft 1	Mannschaft 2	Schieri	spielfrei	Ergebnis		
					Bälle	Punkte	
G1	Iduna	Feuerwehr	Allianz				
G2	Allianz	Iduna	Feuerwehr				
G3	Allianz	Feuerwehr	Iduna				
G4	Feuerwehr	Iduna	Allianz				
G5	Iduna	Allianz	Feuerwehr				
G6	Feuerwehr	Allianz	Iduna				
Platzverein: Aufbau, Abbau und Karten: Signal/ Iduna							

8. Spieltag 04.09.2006 Mannschaften: Allianz, Feuerwehr , Signal Iduna							
Spielnr.	Mannschaft 1	Mannschaft 2	Schieri	spielfrei	Ergebnis		
					Bälle	Punkte	
H1	Feuerwehr	Iduna	Allianz				
H2	Iduna	Allianz	Feuerwehr				
H3	Feuerwehr	Allianz	Iduna				
H4	Iduna	Feuerwehr	Allianz				
H5	Allianz	Iduna	Feuerwehr				
H6	Allianz	Feuerwehr	Iduna				
Platzverein: Aufbau, Abbau und Karten:Feuerwehr							

9. Spieltag 18.09.2006 Mannschaften: Allianz, Feuerwehr , Signal Iduna							
Spielnr.	Mannschaft 1	Mannschaft 2	Schieri	spielfrei	Ergebnis		
					Bälle	Punkte	
P1	Iduna	Feuerwehr	Allianz				
P2	Allianz	Iduna	Feuerwehr				
P3	Allianz	Feuerwehr	Iduna				
P4	Feuerwehr	Iduna	Allianz				
P5	Iduna	Allianz	Feuerwehr				
P6	Feuerwehr	Allianz	Iduna				
Platzverein: Aufbau, Abbau und Karten: Allianz							



Spielausschuss Fußball

Sprechstunden jeden Donnerstag von 16.30 – 17.30 Uhr in der Verbandsgeschäftsstelle Zimmer 11

Inhaltsverzeichnis

1. Anrufe am Mittwoch in der Verbandsgeschäftsstelle
2. Tag des Betriebssportes
3. Mannschaftsstreichungen
4. Meisterschaftsurkunden Spieljahr 2005 und Hallenmeisterschaft 2006
5. Fußballturnier „Ums Prager Fässchen“
6. Änderung Ansprechpartner
7. Mannschaftszurückziehung

Terminübersicht

Montag	03.04.2006	Beginn Punktspielbetrieb alle Klassen
Freitag	21.04.2006	Verbandsmitteilung Nr. 6 / 2006
Freitag	19.05.2006	Verbandsmitteilung Nr. 7 / 2006
Samstag	20.05.2006	Tag des Betriebssportes
Freitag	09.06.2006	Verbandsmitteilung Nr. 8 / 2006

Anlagen

Anlage 1	Pokalspielansetzungen 1. Runde alle Klassen
Anlage 2	Punktspielansetzungen 3. und 4. Spieltag alle Klassen und <u>Neuangesetzte Punktspiele</u>
Anlage 3	Mannschaftsmeldebogen Tag des Betriebssportes 20.05.2006

1. Anrufe am Mittwoch in der Verbandsgeschäftsstelle

Um eine reibungslose Arbeit der Verbandsgeschäftsstelle gewährleisten zu können, werden die BSGen gebeten, am Mittwoch generell auf telefonische Anfragen zu verzichten.

2. Tag des Betriebssportes

Als Anlage 3 zu dieser Verbandsmitteilung ist der Meldebogen für zwei Turniere anlässlich des Tages des Betriebssportes beigelegt.

Meldeschluss: 26. April 2006

3. Mannschaftsstreichungen

Mannschaften, die zu den angesetzten Punktspielen nicht antreten oder diese Spiele absagen, werden nach dreimaligen Nichtantretens aus der Meisterschaft gestrichen. Sämtliche bis zu diesem Zeitpunkt durchgeführten Spiele werden für die Meisterschaft als nicht durchgeführt betrachtet.

4. Meisterschaftsurkunden

Die Meisterschaftsurkunden für das Spieljahr **2005** werden nur noch auf Wunsch erstellt.

Ebenso werden die Meisterschaftsurkunden für die Hallenmeisterschaft 2006 (Meister und Vize-Meister) nur noch auf Wunsch erstellt.

Die betroffenen BSGen setzen sich bitte mit der Verbandsgeschäftsstelle bis zum 20.4.2006 in Verbindung.

5. Fußballturnier „Ums Prager Fässchen“ vom 1. - 4. Juni 2006

Der Meldeschluss für das Turnier ist verlängert worden.

Interessierte BSGen setzen sich bitte mit der Verbandsgeschäftsstelle in Verbindung.

6. Änderung Ansprechpartner (Änderungen sind unterstrichen)

Bezirksamt Eimsb.	Thorsten Klappstein Tel. di. <u>428 01 - 2053</u> (<u>HA A2</u>) E-Mail Torsten.Klappstein@eimsbüttel.hamburg.de
Weiß Blau Allianz	Jens Döring Tel. 040 - 65590363, <u>Fax 040 - 65590363</u> , <u>Handy 0163 - 5868394</u>
Allianz Sportplatz	Lokstedter Steindamm 52, 22529 Hamburg, Tel. 040 – 562812 oder Handy 01635868394

7. Mannschaftszurückziehung

Folgende Mannschaft ist aus dem Spielbetrieb zurückgezogen worden:

BSG Transporters United 1. Herren - Kleinfeld A 1

BSG Hygiene Institut Alte Herren - Kleinfeld A 1

gez. Milton Kichniawy
Obmann Spielausschuss Fußball

Saison 2006

SPIELPLAN POKAL Runde 1

Seite 1

Spiel	Heim	Gast	Datum	Uhr	Rd.	Anlage	Platz	Schiri
Herren Verbandsliga 1								
PA 01100	Raffay	Freilos			1			
PA 01100	Reemtsma/Rapid 1	Freilos			1			
PA 01100	SEB AG	Freilos			1			
PA 01100	SG Stern	Freilos			1			
PA 01100	Signal/Iduna/Funk 1	Freilos			1			
PA 01100	Skymaster02 Stapelf 1	Freilos			1			
PA 01100	Stadtpark Kickers	Freilos			1			
PA 01100	UNI Bundesw.	Freilos			1			
PA 01100	UNO Werbegestaltung	Freilos			1			
PA 01100	Vattenfall SV 1	Freilos			1			
PA 01100	Wandsbek 75/FAE	Freilos			1			
PA 01100	Weiß Blau Allianz 1	Freilos			1			
PA 01100	Weiß Blau Allianz 2	Freilos			1			
PA 01100	Zoll/HWW 1	Freilos			1			
PA 01100	Zoll/HWW 2	Freilos			1			
PA 01101	AdvoCard	Freilos	27.03.06		1			
PA 01102	Agentur für Arbeit	Freilos	27.03.06		1			
PA 01103	Airbus Hamburg 1	Freilos	29.03.06		1			
PA 01104	ALD Autoleasing	Freilos	27.03.06		1			
PA 01105	AOK	Freilos	27.03.06		1			
PA 01106	BWVL 1	Freilos	27.03.06		1			
PA 01107	Commerzbank	Freilos	27.03.06		1			
PA 01108	DEK	Freilos	27.03.06		1			
PA 01109	Desy 1	Freilos	27.03.06		1			
PA 01110	Deutsche BP	Freilos	27.03.06		1			
PA 01111	Deutscher Ring 1	Citti	27.03.06		1	Neusurenland	1	
PA 01112	Dresdner Bank	Freilos	24.04.06	18:00	1			
PA 01113	Ethicon	Freilos	27.03.06		1			
PA 01114	Eurogate	Freilos	27.03.06		1			
PA 01115	Evang.Stiftung 1	Freilos	27.03.06		1			
PA 01116	FEG Bergedorf	Freilos	27.03.06		1			

Saison 2006

SPIELPLAN POKAL Runde 1

Seite 2

Spiel	Heim	Gast	Datum	Uhr	Rd.	Anlage	Platz	Schiri
PA 01117	Feuerwehr 1	Freilos	27.03.06		1			
PA 01118	Germanischer Lloyd	Freilos	27.03.06		1			
PA 01119	Gesamthafen	Freilos	27.03.06		1			
PA 01120	Hambg. Mannheimer 1	Freilos	27.03.06		1			
PA 01121	Hamburg Airport 1	Freilos	27.03.06		1			
PA 01122	Hanse-Merkur	Freilos	27.03.06		1			
PA 01123	Hapag Lloyd/VTG 1	Freilos	27.03.06		1			
PA 01124	Hauni	Freilos	27.03.06		1			
PA 01125	HCCR	Freilos	27.03.06		1			
PA 01126	HCI Capital	Freilos	27.03.06		1			
PA 01127	Hillmann & Ploog	Freilos	27.03.06		1			
PA 01128	Holsten Brauerei	Freilos	27.03.06		1			
PA 01129	HSE	Freilos	27.03.06		1			
PA 01130	HSH Nordbank	Freilos	27.03.06		1			
PA 01131	HVB Hamburg	Freilos	29.03.06		1			
PA 01132	Jungheinrich	Freilos	27.03.06		1			
PA 01133	Kartoffel Matthies 1	Freilos	27.03.06		1			
PA 01134	Kessler Heinicke	Freilos	27.03.06		1			
PA 01135	Lufthansa SV 1	Freilos	27.03.06		1			
PA 01136	Lufthansa SV 2	Freilos	27.03.06		1			
PA 01137	Lufthansa SV 3	Freilos	27.03.06		1			
PA 01138	Max Planck	Freilos	27.03.06		1			
PA 01139	Merkel/Freudenberg	Freilos	27.03.06		1			
PA 01140	Minimalistas	REWE GVS	24.04.06	19:00	1	Kroonhorst	1	
PA 01141	NDR/Lokstedt	Freilos	27.03.06		1			
PA 01142	NDR/Rotherbaum	Freilos	27.03.06		1			
PA 01143	Oceangate	Freilos	27.03.06		1			
PA 01144	Otto Hamburg 1	Freilos	27.03.06		1			
PA 01145	Papier Union	Freilos	27.03.06		1			
PA 01146	Polizei Hamburg 1	Freilos	27.03.06		1			
PA 01147	Polizei Hamburg 2	Freilos	27.03.06		1			
PA 01148	Protein	Freilos	27.03.06		1			

Saison 2006

S P I E L P L A N POKAL Runde 1

Seite 3

Spiel	Heim	Gast	Datum	Uhr	Rd.	Anlage	Platz	Schiri
PA 01149	PWC Hbg.	Freilos	27.03.06		1			
Alte Herren Staffel S1								
PB 01201	Airbus Hamburg 2	Freilos	27.03.06		1			
PB 01202	Bezirk Eimsb. 1	Weiß Blau Allianz 3	24.04.06	18:00	1	Sportplatzring	2	
PB 01203	Deutsche Bank 1	Hamburg Airport 2	26.04.06	18:45	1	Winsener Str.	1	
PB 01204	Deutscher Ring 2	Hambg. Mannheimer 2	24.04.06	18:00	1	Victoria Sportplatz	1	
PB 01205	DPA	Weiß Blau Allianz 4	25.04.06	18:30	1	Allianz Sportplatz	1	
PB 01206	e.on Hanse 3	Nachrichtentechnik	24.04.06	18:30	1	Am Exerzierplatz 16	1	
PB 01207	FC Golden Oldies	Bran & Luebbe	24.04.06	19:00	1	Holsten Stadion	1	
PB 01208	Gerling Hamburg	UK Eppendorf	26.04.06	19:00	1	SC Kisdorf	1	
PB 01209	Gruner+Jahr 1	Kartoffel Matthies 2	24.04.06	19:00	1	Waidmannstraße	1	
PB 01210	Hapag Lloyd/VTG 2	Feuerwehr 2	24.04.06	18:30	1	Ernst-Fischer	1	
PB 01211	Haspa 2	Rotation Meisenfr.	24.04.06	18:30	1	Schützenhof	1	
PB 01212	Hermes Schleifm.	Flügelrad	24.04.06	18:00	1	Kleiberweg	1	
PB 01213	Lufthansa SV 4	Freilos	27.03.06		1			
PB 01214	Polizei Hamburg 3	Spermüll	25.04.06	18:00	1	Grunewaldstraße 61	1	
PB 01215	Signal/Iduna/Funk 2	Klinikum Nord	25.04.06	18:00	1	Sthamerstraße	1	
PB 01216	Vattenfall SV 2	BBF Langenfelde 1	24.04.06	18:00	1	Meiendorfer Str. 196	1	
Senioren Staffel S1								
PC 01301	Airbus Hamburg 3	Baubehörde	26.04.06	18:00	1	Estebogen	1	
PC 01302	Astra	Kartoffel Matthies 3	26.04.06	18:00	1	Stiefmütterchenweg	1	
PC 01303	Beiersdorf 1	Freilos	27.03.06		1			
PC 01304	Bezirksamt Altona	Signal/Iduna/Funk 3	24.04.06	18:00	1	Baurstr.	1	
PC 01305	Desy 2	Freilos	29.03.06		1			
PC 01306	Deutsche Bank 2	Deutsche Telekom	24.04.06	18:45	1	Winsener Str.	1	
PC 01307	Deutsche Bank 3	Freilos	27.03.06		1			
PC 01308	Edeka	Freilos	27.03.06		1			
PC 01309	Evang.Stiftung 2	Otto Hamburg 3	24.04.06	18:00	1	Beethovenstr.	1	
PC 01310	Feuerwehr 3	Freilos	27.03.06		1			
PC 01311	Gruner+Jahr 2	HHLA	26.04.06	18:45	1	Waidmannstraße	1	
PC 01312	HWW/Zoll	Weiß Blau Allianz 5	27.04.06	18:00	1	Billhorner Deich	1	
PC 01313	Otto Hamburg 5	BBF Langenfelde 2	24.04.06	18:00	1	Barmwisch	1	

Saison 2006

SPIELPLAN POKAL Runde 1

Seite 4

Spiel	Heim	Gast	Datum	Uhr	Rd.	Anlage	Platz	Schiri
PC 01314	Railion Hmb. Hafen	Deutscher Ring 3	24.04.06	18:00	1	Jägerhof	1	
PC 01315	Reemtsma/Rapid 2	Freilos	30.03.06		1			
PC 01316	Volksfürsorge 1	Polizei Hamburg 4	24.04.06	18:00	1	Sportp. Hinschenf.	1	
Kleinfeld Herren Staffel S								
PD 01400	SAGA-GWG	Freilos			1			
PD 01401	Airbus Hamburg 4	E.C.H. Will	24.04.06	18:00	1	Finksweg	1	
PD 01402	AON Jauch&Hübener	Stadtdomizil	24.04.06	18:00	1	Wendenstr. 162	1	
PD 01403	Atlantico Grimaldi	Freilos	27.03.06		1			
PD 01404	Barclaycard Hamburg	Freilos	27.03.06		1			
PD 01405	Barner	BUK	24.04.06	18:30	1	Baurstr	2	
PD 01406	Beiersdorf 2	e.on Hanse 1	24.04.06	19:00	1	Tiefenstaaken	1	
PD 01407	BG Fahrzeughalt.	Fielmann	24.04.06	19:15	1	Memellandallee	3	
PD 01408	BG36	Freilos	27.03.06		1			
PD 01409	Budni	Globetrotter	24.04.06	18:00	1	Am Neumarkt	1	
PD 01410	DAK	Freilos	27.03.06		1			
PD 01411	DBV Winterthur	Freilos	27.03.06		1			
PD 01412	Deutsche Rentenver. 1	ARGE GSV e.V.	24.04.06	19:15	1	Gropiusring	3	
PD 01413	DG Hyp	Deutscher Ring 4	24.04.06	19:15	1	Neue Welt	2	
PD 01414	Euler Hermes Kredit	Handelskammer	24.04.06	19:30	1	Baurstr.	2	
PD 01415	Finanzbeh.Hamb.Str.	Freilos	27.03.06		1			
PD 01416	Hamburger Gerichte 1	Creditreform	24.04.06	18:00	1	Memellandallee	1	
PD 01417	Haspa 1	Fiat	24.04.06	19:30	1	Wendenstr. 162	1	
PD 01418	Haspa 3	Dakota Food	24.04.06	18:00	1	Wendenstr. 162	2	
PD 01419	HEK	Volksfürsorge 2	24.04.06	19:15	1	Am Neumarkt	2	
PD 01420	KPMG	Grono JAZ	24.04.06	19:15	1	Neue Welt	2	
PD 01421	Kravag	Pflegen und Wohnen	24.04.06	18:00	1	Neue Welt	1	
PD 01422	Kühne+Nagel 1	Egon von Ruville	24.04.06	19:00	1	Möllner Landstr.	1	
PD 01423	ITG	FEI Hamburg	24.04.06	18:00	1	Neue Welt	2	
PD 01424	Martha Stiftung	Kühne+Nagel 2	24.04.06	19:00	1	Gärtnerstraße 67	1	
PD 01425	Metro	Innovas	24.04.06	18:00	1	Scharbeutzer Str.	2	
PD 01426	Montblanc 2	Team Alice	24.04.06	19:15	1	Reinmüller	1	
PD 01427	Omya Peralta GmbH	AK Eilbek	24.04.06	18:00	1	Reinmüller	2	

Saison 2006

SPIELPLAN POKAL Runde 1

Seite 5

Spiel	Heim	Gast	Datum	Uhr	Rd.	Anlage	Platz	Schiri
PD 01429	Sasol Wax	Freilos	27.03.06		1			
PD 01430	Skymaster02 Stapelf 2	Otto Hamburg 2	24.04.06	18:00	1	Am Drehbarg	1	
PD 01431	Stadtw.Norderstedt	GdV Dienstleistung	24.04.06	19:00	1	Lawaetzstraße	1	
PD 01432	Technikerkrankenk	Inter Ino	24.04.06	19:30	1	Scharbeutzer Str.	2	
Kleinfeld Alte Herren Staffel S								
PE 01501	Bezirk Eimsb. 2	Freilos	27.03.06		1			
PE 01502	das taxi	Montblanc 1	24.04.06	19:30	1	Wendenstr. 162	2	
PE 01503	FC Hecke/HHA	Freilos	27.03.06		1			
PE 01504	Flowserve	Freilos	27.03.06		1			
PE 01505	Frachtpost NL Hbg.	Bundesverkehrsbeh.	24.04.06	19:30	1	Am Neumarkt	1	
PE 01506	Hamburger Gerichte 2	e.on Hanse 2	24.04.06	18:00	1	Baurstr.	2	
PE 01507	HHA 2	Shell Grasbrook	24.04.06	18:45	1	Landesgrenze	2	
PE 01508	Hygiene Institut	Freilos	27.03.06		1			
PE 01509	Norbert und Feigling	Freilos	27.03.06		1			
PE 01510	Norddt. Affinerie	Freilos	27.03.06		1			
PE 01511	Otto Hamburg 4	PA 74	24.04.06	18:00	1	Gropiusring	3	
PE 01512	PA 13/FMA 1	Freilos	27.03.06		1			
PE 01513	Stadtreinigung 1	Freilos	27.03.06		1			
PE 01514	Stadtreinigung 2	Freilos	27.03.06		1			
PE 01515	Sudamero 2	Freilos	27.03.06		1			
PE 01516	VBG BV 2	Freilos	27.03.06		1			
Kleinfeld Senioren Staffel S								
01	BWVL 2	Freilos	27.03.06		1			
02	Carl Tiedemann	Hambg. Mannheimer 3	24.04.06	18:00	1	Fährstr.	1	
03	Deutsche Rentenver. 2	Freilos	27.03.06		1			
04	HHA 1	Freilos	27.03.06		1			
05	Umweltbehörde	Freilos	27.03.06		1			
06	Vattenfall SV 3	Freilos	29.03.06		1			

Saison 2006

SPIELPLAN Sp.Woche 3

Seite 1

Spiel	Heim	Gast	Datum	Uhr	Rd.	Wo.	Anlage	Platz	spielfrei	Schiri	S.B.
Herren Verbandsliga 1											
V 1013	Holsten Brauerei	Polizei Hamburg 2	08.05.06	18:30	1	3	Stiefmütterchenweg	1			
V 1015	Airbus Hamburg 1	Weiß Blau Allianz 2	10.05.06	18:30	1	3	Estebogen	1			
V 1017	SG Stern	Agentur für Arbeit	08.05.06	17:45	1	3	Lichtenauer Weg	1			
Herren Verbandsliga 2											
V 2013	AdvoCard	Lufthansa SV 1	08.05.06	19:00	1	3	Ernst-Fischer	1	Kessler Heinicke		
V 2015	UNI Bundesw.	Polizei Hamburg 1	08.05.06	18:30	1	3	Holstenhofweg 85	1			
V 2017	Jungheinrich	Weiß Blau Allianz 1	08.05.06	18:00	1	3	Lawaetzstraße	1			
Herren Landesliga Hammonia											
LL 1013	KSK Südholstein	Reemtsma/Rapid 1	08.05.06	18:30	1	3	Schulz. Süd Halstenb	1			
LL 1014	NDR/Lokstedt	Lufthansa SV 2	08.05.06	18:00	1	3	Wolfgang Meyer	2			
LL 1015	Minimalistas	SEB AG	08.05.06	19:00	1	3	Kroonhorst	1			
LL 1016	Ethicon	Kartoffel Matthies 1	08.05.06	18:00	1	3	Schulz.Süd Norderst.	1			
LL 1017	Zoll/HWW 1	Deutsche BP	08.05.06	18:00	1	3	Billhorner Deich	1			
LL 1018	Hambg. Mannheimer 1	Eurogate	08.05.06	18:00	1	3	Tiefenstaaken	2			
Herren Landesliga Hansa											
LL 2013	ALD Autoleasing	Wandsbek 75/FAE	08.05.06	19:00	1	3	Sportp. Hinschenf.	1			
LL 2014	Still	Dresdner Bank	08.05.06	18:30	1	3	Von Elmweg	1			
LL 2015	Hillmann & Ploog	Vattenfall SV 1	08.05.06	18:00	1	3	Grunewaldstraße 61	1			
LL 2016	Signal/Iduna/Funk 1	Hauni	08.05.06	18:00	1	3	Sthamerstraße	1			
LL 2017	Raffay	Otto Hamburg 1	10.05.06	18:30	1	3	Ruprechtplatz	1			
LL 2018	Zoll/HWW 2	Hapag Lloyd/VTG 1	10.05.06	18:00	1	3	Billhorner Deich	1			
Herren Bezirksliga 1											
BL 1011	Evang.Stiftung 1	Papier Union	08.05.06	19:00	1	3	Beethovenstr.	1	DEK		
BL 1012	Closed GmbH	Deutscher Ring 1	10.05.06	18:00	1	3	Neusurenland	1			
BL 1013	UNO Werbegestaltung	Feuerwehr 1	10.05.06	19:15	1	3	ETV-Platz	1			
BL 1014	PWC Hbg.	Skymaster02 Stapelf 1	08.05.06	19:00	1	3	Neue Welt	2			
BL 1015	Commerzbank	Gesamthafen	08.05.06	18:15	1	3	Ruprechtplatz	1			
Herren Bezirksliga 2											
BL 2011	Protein	Oceangate	08.05.06	19:30	1	3	Königskinderweg	2	NDR/Rotherbaum		
BL 2012	HSH Nordbank	Citti	08.05.06	19:00	1	3	Neusurenland	1			
BL 2013	Merkel/Freudenberg	Hamburg Airport 1	08.05.06	18:30	1	3	Rahmoor	1			

Saison 2006

S P I E L P L A N Sp.Woche 3

Seite 2

Spiel	Heim	Gast	Datum	Uhr	Rd.	Wo.	Anlage	Platz	spielfrei	Schiri	S.B.
BL 2014	Stadtpark Kickers	Desy 1	08.05.06	18:00	1	3	Desy Platz	1		
BL 2015	Germanischer Lloyd	Hanse-Merkur	08.05.06	18:00	1	3	Sportplatzring	3		
Herren Bezirksklasse 1											
BK 1011	HVB Hamburg	HSE	10.05.06	18:30	1	3	Groß Borsteler Str.	1	Max Planck		
BK 1012	Axel Springer	HCI Capital	08.05.06	18:00	1	3	Hagener Allee	1		
BK 1013	FEGB Bergedorf	AOK	08.05.06	19:00	1	3	Sportpl. Marienburg	1		
BK 1014	REWE GVS	Lufthansa SV 3	08.05.06	18:30	1	3	Vogelhüttendeich	2		
BK 1015	HCCR	BWVL 1	08.05.06	18:00	1	3	Jägerhof	1		
Alte Herren Staffel S1											
AS 1013	Gruner+Jahr 1	Polizei Hamburg 3	08.05.06	19:00	1	3	Waidmannstraße	1	Hermes Schleifm.		
AS 1015	Weiß Blau Allianz 3	FC Golden Oldies	11.05.06	19:30	1	3	Allianz Sportplatz	1		
AS 1017	Hamburg Airport 2	Bran & Luebbe	09.05.06	18:00	1	3	Rahmoor	1		
Alte Herren Staffel S2											
AS 2013	Deutsche Bank 1	Weiß Blau Allianz 4	10.05.06	18:45	1	3	Winsener Str.	1	Nachrichtentechnik		
AS 2015	Airbus Hamburg 2	Feuerwehr 2	08.05.06	18:00	1	3	Estebogen	1		
AS 2017	Sperrmüll	Lufthansa SV 4	08.05.06	18:30	1	3	Wichmannstr.	1		
Alte Herren Staffel A1											
AA 1013	Vattenfall SV 2	Rotation Meisenfr.	08.05.06	18:30	1	3	Meiendorfer Str. 196	1	Hambg. Mannheimer 2		
AA 1015	Hapag Lloyd/VTG 2	Signal/Iduna/Funk 2	08.05.06	18:30	1	3	Ernst Fischer	2		
AA 1017	Haspa 2	Flügelrad	08.05.06	18:30	1	3	Grunewaldstraße 61	2		
Alte Herren Staffel A2											
AA 2017	e.on Hanse 3	Klinikum Nord	08.05.06	18:30	1	3	Am Exerzierplatz 16	1		
AA 2019	UK Eppendorf	Bezirk Eimsb. 1	08.05.06	18:00	1	3	Grandweg 2	2		
AA 2021	DPA	Kartoffel Matthies 2	08.05.06	18:30	1	3	Max Brauer Allee	2		
AA 2023	BBF Langenfelde 1	Gerling Hamburg	08.05.06	18:00	1	3	Sportplatzring	2		
Senioren Staffel S1											
SS 1013	Astra	Feuerwehr 3	10.05.06	18:00	1	3	Stiefmütterchenweg	1		
SS 1015	Gruner+Jahr 2	Polizei Hamburg 4	10.05.06	18:45	1	3	Waidmannstraße	1		
SS 1017	Otto Hamburg 3	Beiersdorf 1	08.05.06	18:00	1	3	Barmwisch	1		

Saison 2006

S P I E L P L A N Sp.Woche 3

Seite 3

Spiel	Heim	Gast	Datum	Uhr	Rd.	Wo.	Anlage	Platz	spielfrei	Schiri	S.B.
Senioren Staffel S2											
SS 2013	Deutsche Bank 2	Airbus Hamburg 3	08.05.06	18:45	1	3	Winsener Str.	1		
SS 2015	Reemtsma/Rapid 2	Evang.Stiftung 2	11.05.06	18:30	1	3	Stiefmütterchenweg	1		
SS 2017	Railion Hmb.Hafen	Otto Hamburg 5	08.05.06	18:00	1	3	Jägerhof	2		
Senioren Staffel A1											
SA 1013	HWW/Zoll	Kartoffel Matthies 3	11.05.06	18:00	1	3	Billhorner Deich	1	Deutscher Ring 3		
SA 1015	Desy 2	Edeka	10.05.06	18:00	1	3	Desy Platz	1		
SA 1017	Deutsche Telekom	HHLA	08.05.06	18:00	1	3	Marckmannstraße	1		
Senioren Staffel A2											
SA 2013	Signal/Iduna/Funk 3	Deutsche Bank 3	10.05.06	18:45	1	3	Sthamerstraße	1	BBF Langenfelde 2		
SA 2015	Weiß Blau Allianz 5	Volksfürsorge 1	11.05.06	18:00	1	3	Allianz Sportplatz	1		
SA 2017	Baubehörde	Bezirksamt Altona	08.05.06	18:00	1	3	Baurstr.	1		
Kleinfeld Herren Staffel S											
KS 1013	HEK	Fielmann	08.05.06	18:00	1	3	Am Neumarkt	1		
KS 1014	Martha Stiftung	Kravag	08.05.06	19:00	1	3	Gärtnersstraße 67	1		
KS 1015	Airbus Hamburg 4	BG36	08.05.06	18:00	1	3	Finksweg	1		
KS 1016	BG Fahrzeughalt.	Egon von Ruville	08.05.06	18:00	1	3	Memellandallee	3		
KS 1017	Creditreform	Pflegen und Wohnen	08.05.06	18:00	1	3	Neue Welt	1		
KS 1018	Stadtw.Norderstedt	AON Jauch&Hübener	08.05.06	19:00	1	3	Lawaetzstraße	2		
Kleinfeld Herren Staffel A1											
KA 1011	Barclaycard Hamburg	Barmer	08.05.06	19:15	1	3	Memellandallee	3		
KA 1012	Sasol Wax	Fiat	08.05.06	18:30	1	3	Rahmwerderstraße	1		
KA 1013	Hamburger Gerichte 1	Euler Hermes Kredit	08.05.06	19:30	1	3	Reinmüller	2		
KA 1014	Budni	Deutscher Ring 4	08.05.06	18:00	1	3	Am Neumarkt	2		
KA 1015	DG Hyp	Beiersdorf 2	08.05.06	19:30	1	3	Gropiusring	3		
Kleinfeld Herren Staffel A2											
KA 2013	DAK	Haspa 1	08.05.06	19:15	1	3	Am Neumarkt	1		
KA 2014	BUK	KPMG	08.05.06	19:00	1	3	Möllner Landstr.	1		
KA 2015	AK Eilbek	Kühne+Nagel 1	08.05.06	18:00	1	3	Friedrichshöh 2	2		
KA 2016	e.on Hanse 1	SAGA-GWG	08.05.06	19:00	1	3	Möllner Landstr.	2		
KA 2017	ITG	Omya Peralta GmbH	08.05.06	19:30	1	3	Neue Welt	1		
KA 2018	ARGE GSV e.V.	Technikerkrankenk	08.05.06	18:15	1	3	Neue Welt	1		

Saison 2006

S P I E L P L A N Sp.Woche 3

Seite 4

Spiel	Heim	Gast	Datum	Uhr	Rd.	Wo.	Anlage	Platz	spielfrei	Schiri	S.B.
Kleinfeld Herren Staffel B1											
KB 1011	GdV Dienstleistung	Otto Hamburg 2	08.05.06	18:00	1	3	Gropiusring	3	Globetrotter		
KB 1012	Skymaster02 Stapelf 2	Deutsche Rentenver. 1	08.05.06	18:00	1	3	Am Drehbarg	1			
KB 1013	Atlantico Grimaldi	Metro	08.05.06	19:30	1	3	Wendenstr. 162	1			
KB 1014	Finanzbeh.Hamb.Str.	FEI Hamburg	08.05.06	19:15	1	3	Wendenstr. 162	2			
KB 1015	Kühne+Nagel 2	Volksfürsorge 2	08.05.06	18:30	1	3	Baurstr.	2			
Kleinfeld Herren Staffel B2											
KB 2013	Sudamero 1	Grone JAZ	08.05.06	19:00	1	3	Baurstr.	2			
KB 2014	Handelskammer	Haspa 3	08.05.06	19:45	1	3	Baurstr.	2			
KB 2015	Inter Ino	Innovas	08.05.06	18:30	1	3	Furtweg	1			
KB 2016	Stadtdomizil	Dakota Food	08.05.06	18:00	1	3	Sparbier Sportanlage	2			
KB 2017	Team Alice	E.C.H. Will	08.05.06	19:45	1	3	Furtweg	1			
KB 2018	DBV Winterthur	Montblanc 2	08.05.06	18:00	1	3	Scharbeutzer Str.	2			
Kleinfeld Alte Herren Staffel S											
KHS 1011	FC Hecke/HHA	AKN/VHH	08.05.06	19:00	1	3	Ehstorfer Weg 14	1			
KHS 1012	Hamburger Gerichte 2	Frachtpost NL Hbg.	08.05.06	19:15	1	3	Am Neumarkt	2			
KHS 1013	Stadtreinigung 1	Bezirk Eimsb. 2	08.05.06	18:00	1	3	Mittlerer Landweg	1			
KHS 1014	das taxi	e.on Hanse 2	08.05.06	19:30	1	3	Friedrichshöh 2	2			
KHS 1015	Montblanc 1	Norddt. Affinerie	10.05.06	18:00	1	3	Memellandallee	2			
Kleinfeld Alte Herren Staffel A											
KHA 1014	Stadtreinigung 2	Otto Hamburg 4	08.05.06	19:15	1	3	Fährstr.	1	UPONOR 01		
KHA 1015	Shell Grasbrook	Flowserve	08.05.06	18:45	1	3	Landesgrenze	2			
KHA 1016	HHA 2	VBG BV 2	08.05.06	18:00	1	3	Wendenstr. 162	2			
KHA 1017	PA 74	Norbert und Feigling	08.05.06	19:45	1	3	Neue Welt	1			
KHA 1018	Bundesverkehrsbeh.	PA 13/FMA 1	08.05.06	18:00	1	3	Reinmüller	2			
Kleinfeld Senioren Staffel S											
KSE 1013	Vattenfall SV 3	Umweltbehörde	10.05.06	17:30	1	3	Brucknerstraße	1	HHA 1		
KSE 1015	BWVL 2	Deutsche Rentenver. 2	08.05.06	18:00	1	3	Wendenstr. 162	1			
KSE 1017	Carl Tiedemann	Hambg. Mannheimer 3	08.05.06	18:00	1	3	Fährstr.	1			

Saison 2006

S P I E L P L A N Sp.Woche 4

Seite 1

Spiel	Heim	Gast	Datum	Uhr	Rd.	Wo.	Anlage	Platz	spielfrei	Schiri	S.B.
Herren Verbandsliga 1											
V 1019	SG Stern	Holsten Brauerei	15.05.06	18:30	1	4	Lichtenauer Weg	1		
V 1021	Polizei Hamburg 2	Airbus Hamburg 1	15.05.06	18:00	1	4	Grützühlenweg	1		
V 1023	Weiß Blau Allianz 2	Agentur für Arbeit	15.05.06	18:00	1	4	Allianz Sportplatz	1		
Herren Verbandsliga 2											
V 2019	AdvoCard	Weiß Blau Allianz 1	15.05.06	19:00	1	4	Ernst-Fischer	2	Polizei Hamburg 1		
V 2021	UNI Bundesw.	Lufthansa SV 1	15.05.06	18:30	1	4	Holstenhofweg 85	1		
V 2023	Kessler Heinicke	Jungheinrich	15.05.06	18:30	1	4	Neusurenland	1		
Herren Landesliga Hammonia											
LL 1019	KSK Südholstein	SEB AG	15.05.06	18:30	1	4	Schulz. Süd Halstenb	1		
LL 1020	Reemtsma/Rapid 1	NDR/Lokstedt	15.05.06	18:30	1	4	Stiefmütterchenweg	1		
LL 1021	Hambg. Mannheimer 1	Lufthansa SV 2	15.05.06	18:00	1	4	Tiefenstaaken	1		
LL 1022	Kartoffel Matthies 1	Minimalistas	15.05.06	18:30	1	4	Othm. Kirchenweg	1		
LL 1023	Ethicon	Deutsche BP	15.05.06	18:00	1	4	Schulz.Süd Norderst.	1		
LL 1024	Zoll/HWW 1	Eurogate	15.05.06	18:00	1	4	Billhorner Deich	1		
Herren Landesliga Hansa											
LL 2019	Vattenfall SV 1	ALD Autoleasing	15.05.06	18:30	1	4	Meiendorfer Str. 196	1		
LL 2020	Wandsbek 75/FAE	Still	15.05.06	18:30	1	4	Grunewaldstraße 61	1		
LL 2021	Zoll/HWW 2	Dresdner Bank	17.05.06	18:30	1	4	Billhorner Deich	1		
LL 2022	Hauni	Hillmann & Ploog	15.05.06	18:00	1	4	Sander Tannen	1		
LL 2023	Signal/Iduna/Funk 1	Otto Hamburg 1	15.05.06	18:00	1	4	Sthamerstraße	1		
LL 2024	Hapag Lloyd/VTG 1	Raffay	15.05.06	18:30	1	4	Ernst-Fischer	1		
Herren Bezirksliga 1											
BL 1016	Feuerwehr 1	Evang.Stiftung 1	15.05.06	18:00	1	4	Schützenhof	1	Deutscher Ring 1		
BL 1017	Papier Union	Closed GmbH	15.05.06	19:00	1	4	Querweg	1		
BL 1018	UNO Werbegestaltung	Skymaster02 Stapelf 1	17.05.06	19:15	1	4	ETV-Platz	1		
BL 1019	Gesamthafen	PWC Hbg.	15.05.06	19:00	1	4	Sportplatzring	3		
BL 1020	Commerzbank	DEK	15.05.06	18:15	1	4	Ruprechtplatz	1		
Herren Bezirksliga 2											
BL 2016	Hamburg Airport 1	Protein	15.05.06	18:30	1	4	Rahmoor	1	Citti		
BL 2017	Oceangate	HSH Nordbank	15.05.06	19:30	1	4	Königskinderweg	2		
BL 2018	Desy 1	Merkel/Freudenberg	15.05.06	18:00	1	4	Desy Platz	1		

Saison 2006

S P I E L P L A N Sp.Woche 4

Seite 2

Spiel	Heim	Gast	Datum	Uhr	Rd.	Wo.	Anlage	Platz	spielfrei	Schiri	S.B.
BL 2019	Hanse-Merkur	Stadtpark Kickers	15.05.06	18:00	1	4	Memellandallee	2		
BL 2020	NDR/Rotherbaum	Germanischer Lloyd	15.05.06	18:00	1	4	Wolfgang Meyer	2		
Herren Bezirksklasse 1											
BK 1016	FEG Bergedorf	HVB Hamburg	15.05.06	19:00	1	4	Sportpl. Marienburg	1	HCI Capital		
BK 1018	Lufthansa SV 3	AOK	15.05.06	18:00	1	4	Borsteler Chaussee	1		
BK 1019	BWVL 1	REWE GVS	15.05.06	18:30	1	4	Slomanstraße	1		
BK 1020	Max Planck	HCCR	15.05.06	18:00	1	4	Max Brauer Allee	2		
Alte Herren Staffel S1											
AS 1019	Bran & Luebbe	Gruener+Jahr 1	17.05.06	19:00	1	4	Langenharter Weg	1	FC Golden Oldies		
AS 1021	Polizei Hamburg 3	Weiß Blau Allianz 3	16.05.06	18:00	1	4	Grunewaldstraße 61	1		
AS 1023	Hermes Schleifm.	Hamburg Airport 2	15.05.06	18:00	1	4	Kleiberweg	1		
Alte Herren Staffel S2											
AS 2019	Deutsche Bank 1	Lufthansa SV 4	17.05.06	18:45	1	4	Winsener Str.	1	Feuerwehr 2		
AS 2021	Weiß Blau Allianz 4	Airbus Hamburg 2	16.05.06	18:00	1	4	Allianz Sportplatz	1		
AS 2023	Nachrichtentechnik	Sperrmüll	15.05.06	18:00	1	4	Von Elmweg	1		
Alte Herren Staffel A1											
AA 1019	Flügelrad	Vattenfall SV 2	15.05.06	18:30	1	4	Dockenhuden	1	Signal/Iduna/Funk 2		
AA 1021	Rotation Meisenfr.	Hapag Lloyd/VTG 2	15.05.06	18:30	1	4	Reinmüller	1		
AA 1023	Hambg. Mannheimer 2	Haspa 2	16.05.06	18:00	1	4	Tiefenstaaken	1		
Alte Herren Staffel A2											
AA 2025	e.on Hanse 3	Kartoffel Matthies 2	15.05.06	18:30	1	4	Am Exerzierplatz 16	1		
AA 2027	Klinikum Nord	UK Eppendorf	15.05.06	18:00	1	4	Klinikum Nord	1		
AA 2029	Bezirk Eimsb. 1	BBF Langenfelde 1	15.05.06	18:00	1	4	Grandweg 2	2		
AA 2031	Gerling Hamburg	DPA	17.05.06	19:00	1	4	SC Kisdorf	1		
Senioren Staffel S1											
SS 1019	Otto Hamburg 3	Astra	15.05.06	18:00	1	4	Barmwisch	1		
SS 1021	Feuerwehr 3	Gruener+Jahr 2	15.05.06	19:00	1	4	Grunewaldstraße 61	2		
SS 1023	Polizei Hamburg 4	Beiersdorf 1	15.05.06	18:00	1	4	Neue Welt	2		
Senioren Staffel S2											
SS 2019	Deutsche Bank 2	Railion Hmb.Hafen	15.05.06	18:45	1	4	Winsener Str.	1		
SS 2021	Airbus Hamburg 3	Reemtsma/Rapid 2	17.05.06	18:30	1	4	Estebogen	1		
SS 2023	Evang.Stiftung 2	Otto Hamburg 5	15.05.06	19:30	1	4	Barmwisch	1		

Saison 2006

S P I E L P L A N Sp.Woche 4

Seite 3

Spiel	Heim	Gast	Datum	Uhr	Rd.	Wo.	Anlage	Platz	spielfrei	Schiri	S.B.
Senioren Staffel A1											
SA 1019	Deutsche Telekom	HHW/Zoll	15.05.06	18:00	1	4	Marckmannstraße	1	Edeka		
SA 1021	Kartoffel Matthies 3	Desy 2	17.05.06	18:30	1	4	Desy Platz	1			
SA 1023	Deutscher Ring 3	HHLA	15.05.06	18:00	1	4	Victoria Sportplatz	1			
Senioren Staffel A2											
SA 2019	Bezirksamt Altona	Signal/Iduna/Funk 3	15.05.06	18:00	1	4	Baurstr.	1	Volksfürsorge 1		
SA 2021	Deutsche Bank 3	Weiß Blau Allianz 5	15.05.06	18:45	1	4	Landesgrenze	2			
SA 2023	BBF Langenfelde 2	Baubeehörde	15.05.06	18:00	1	4	Sportplatzring	2			
Kleinfeld Herren Staffel S											
KS 1019	HEK	BG36	15.05.06	18:00	1	4	Am Neumarkt	2			
KS 1020	Fielmann	Martha Stiftung	15.05.06	19:00	1	4	Gärtnerstraße 67	1			
KS 1021	Stadt w. Norderstedt	Kravag	15.05.06	19:00	1	4	Lawaetzstraße	1			
KS 1022	Egon von Ruville	Airbus Hamburg 4	15.05.06	19:00	1	4	Möllner Landstr.	2			
KS 1023	Pflegen und Wohnen	BG Fahrzeughalt.	15.05.06	19:30	1	4	Wendenstr. 162	2			
KS 1024	AON Jauch&Hübener	Creditreform	15.05.06	18:00	1	4	Wendenstr. 162	1			
Kleinfeld Herren Staffel A1											
KA 1016	Euler Hermes Kredit	Barclaycard Hamburg	15.05.06	18:00	1	4	Baurstr.	2			
KA 1017	Sasol Wax	Barmer	15.05.06	18:00	1	4	Rahmwerderstraße	1			
KA 1018	Fiat	Beiersdorf 2	15.05.06	19:30	1	4	Reinmüller	2			
KA 1019	Deutscher Ring 4	Hamburger Gerichte 1	17.05.06	18:00	1	4	Neusurenland	1			
KA 1020	Budni	DG Hyp	15.05.06	19:30	1	4	Am Neumarkt	1			
Kleinfeld Herren Staffel A2											
KA 2019	Kühne+Nagel 1	DAK	15.05.06	19:30	1	4	Am Neumarkt	2			
KA 2020	Haspa 1	BUK	15.05.06	19:30	1	4	Wendenstr. 162	1			
KA 2021	KPMG	ARGE GSV e.V.	15.05.06	19:30	1	4	Gropiusring	3			
KA 2022	SAGA-GWG	AK Eilbek	15.05.06	19:30	1	4	Neue Welt	1			
KA 2023	Omya Peralta GmbH	e.on Hanse 1	15.05.06	19:30	1	4	Sparbier Sportanlage	2			
KA 2024	Technikerkrankenk	ITG	15.05.06	19:30	1	4	Neue Welt	1			
Kleinfeld Herren Staffel B1											
KB 1016	Metro	GdV Dienstleistung	15.05.06	19:30	1	4	Friedrichshöh 2	2	Deutsche Rentenver. 1		
KB 1017	Skymaster02 Stapelf 2	Otto Hamburg 2	15.05.06	18:00	1	4	Am Drehbarg	1			
KB 1018	FEI Hamburg	Atlantico Grimaldi	15.05.06	19:45	1	4	Scharbeutzer Str.	2			

Saison 2006

SPIELPLAN Sp.Woche 4

Seite 4

Spiel	Heim	Gast	Datum	Uhr	Rd.	Wo.	Anlage	Platz	spielfrei	Schiri	S.B.
KB 1019	Volksfürsorge 2	Finanzbeh.Hamb.Str.	15.05.06	18:00	1	4	Sparbier Sportanlage	2		
KB 1020	Globetrotter	Kühne+Nagel 2	15.05.06	19:15	1	4	Furtweg	2		
Kleinfeld Herren Staffel B2											
KB 2019	Innovas	Sudamero 1	15.05.06	18:00	1	4	Memellandallee	3		
KB 2020	Grone JAZ	Handelskammer	15.05.06	18:00	1	4	Reinmüller	2		
KB 2021	Haspa 3	DBV Winterthur	15.05.06	18:00	1	4	Scharbeutzer Str.	2		
KB 2022	Dakota Food	Inter Ino	15.05.06	19:30	1	4	Memellandallee	3		
KB 2023	E.C.H. Will	Stadtdomizil	15.05.06	18:15	1	4	Baurstr.	2		
KB 2024	Montblanc 2	Team Alice	15.05.06	18:00	1	4	Furtweg	2		
Kleinfeld Alte Herren Staffel S											
KHS 1016	FC Hecke/HHA	Bezirk Eimsb. 2	15.05.06	19:00	1	4	Ehestorfer Weg 14	1		
KHS 1017	AKN/VHH	Hamburger Gerichte 2	15.05.06	19:00	1	4	Gramkowweg	1		
KHS 1018	Frachtpost NL Hbg.	Montblanc 1	15.05.06	18:00	1	4	Am Neumarkt	1		
KHS 1019	e.on Hanse 2	Stadtreinigung 1	15.05.06	19:00	1	4	Möllner Landstr	1		
KHS 1020	Norddt. Affinerie	das taxi	15.05.06	18:45	1	4	Vogelhüttendeich	2		
Kleinfeld Alte Herren Staffel A											
KHA 1019	Flowserve	UPONOR 01	15.05.06	18:00	1	4	Friedrichshöh 2	2	Stadtreinigung 2		
KHA 1021	Otto Hamburg 4	Bundesverkehrsbeh.	15.05.06	18:00	1	4	Gropiusring	3		
KHA 1022	VBG BV 2	Shell Grasbrook	15.05.06	18:15	1	4	Neue Welt	1		
KHA 1023	Norbert und Feigling	HHA 2	15.05.06	19:45	1	4	Baurstr.	2		
KHA 1024	PA 13/FMA 1	PA 74	15.05.06	19:30	1	4	Baurstr.	2		
Kleinfeld Senioren Staffel S											
KSE 1019	Vattenfall SV 3	Hambg. Mannheimer 3	17.05.06	17:30	1	4	Brucknerstraße	1	Deutsche Rentenver. 2		
KSE 1021	Umweltbehörde	BWVL 2	15.05.06	18:00	1	4	Wendenstr. 162	2		
KSE 1023	HHA 1	Carl Tiedemann	15.05.06	19:15	1	4	Fährstr.	1		

Saison 2006

Seite 1

Punktspiele - Neuansetzungen

Spiel	Heim	Gast	Datum	Uhr	Rd.	Wo.	Anlage	Platz	spielfrei	Schiri	S.B.
Herren Verbandsliga 1											
V 1001	Holsten Brauerei	Airbus Hamburg 1	24.04.06	19:00	1	1	Stiefmütterchenweg	1	0028	
V 1006	Polizei Hamburg 2	Agentur für Arbeit	24.04.06	18:00	2	6	Grütz-mühlenweg	1		
Herren Verbandsliga 2											
V 2035	Weiß Blau Allianz 1	Polizei Hamburg 1	24.04.06	17:30	1	6	Allianz Sportplatz	1	Lufthansa SV 1		
Herren Bezirksklasse 1											
BK 1001	HVB Hamburg	Axel Springer	19.04.06	18:30	1	1	Groß Borsteler Str.	1	BWVL 1	0301	
Alte Herren Staffel S1											
AS 1041	Polizei Hamburg 3	Bran & Luebbe	02.05.06	18:00	1	7	Grunewaldstraße 61	1	Gruener+Jahr 1		
Senioren Staffel S1											
SS 1008	Astra	Polizei Hamburg 4	03.05.06	18:00	2	7	Stiefmütterchenweg	1		

Sparte Fußball

Mannschaftsmeldebogen - Tag des Betriebssport 20.5.2006 -

Meldeschluss: **Mittwoch, 26. April 2006**

Am 20.5.2006 veranstaltet der Hamburger Betriebssportverband rund um den Stadtpark den „Tag des Betriebssportes“.

Im Rahmen dieser Veranstaltung richtet die Sparte Fußball 2 Turniere aus.

1. Kleinfeld-Turnier für Herren-Mannschaften auf der Sportanlage „Neue Welt“ von 10.00 Uhr bis ca. 16.00 Uhr
2. Hallenturnier für Alte Herren-Mannschaften in der Alsterdorfer Sporthalle von 13.00 Uhr bis ca. 16.30 Uhr (begrenzt auf 18 Mannschaften)

gez. Kichniawy
Obmann Spielausschuss

BSG: _____

Die vorgenannte BSG meldet für den Tag des Betriebssport 2006 folgende Mannschaft(en):

1. HERREN– Mannschaft(en) _____ (Jahrgang 1989 und früher geboren)
2. ALTE HERREN – Mannschaft(en) _____ (Jahrgang 1974 und früher geboren)

Die Verwaltungsgebühren in Höhe von 25,- € für jede gemeldete Mannschaft sind bis zum 26. April 2006 (Meldeschluss) auf das Konto des Betriebssportverbandes (Haspa BLZ 200 505 50, Konto 1244 / 122 105) zu überweisen bzw. in bar in der Verbandsgeschäftsstelle zu entrichten.

Bei Überweisungen bitte unbedingt den Vermerk „Tag des Betriebssport 2006“ sowie den Namen der BSG vermerken.

Hamburg, _____ 2006

Unterschrift des Obmann

Vermerke des Spielausschusses:

Verw.-Gebühr entrichtet ja / nein
Klasseneinteilung ja / nein
Warteliste ja / nein

SPIELAUSSCHUSS HANDBALL

Sprechzeit: Dienstags von 17.00 Uhr bis 18.00 Uhr in den Räumen des
Betriebssportverbandes, Tel. 23 37 77 / 78 FAX 23 37 11

Email: info@bsv-Hamburg.de <mailto:info@bsv-hamburg.de>

Internet : www.BSV-Hamburg.de

Das nächste Verbandsmitteilungsblatt erscheint am: 21. April 2006

Inhaltsverzeichnis:

1. Ergebnisse vom März 2006
(siehe Anlage)
2. Spielplanänderungen für die Hallen Sachsenweg und Wegenkamp
am 1., 8.. und 22. April 2006
(siehe Anlage)
3. Ergebnis Endspiel Trostrunde Herren

Haspa - Otto 18 : 31

Spielausschuss Handball

1. Ergebnisse März 2006

04.03.06

202	2:0/2:0	Holsten 2
203	2:0/2:0	Holsten/Commerz
204	16:15	FA Blankenese
205	24:24	
206	2:0/2:0	NDR

11.03.06

207	15:12	La-Kr-Mer/LH
208	2:0/2:0	Holsten 1
209	26:24	Zoll

18.03.06

210	34:21	Holsten 2
211	20:17	Holsten/Commerz
212	35:30	VSH
213	2:0/2:0	Zoll

25.03.06

214	2:0/2:0	La-Kr-Mer/LH
215	25:8	Allianz/HSHN
216	28:24	LSV
217	17:7	Signal/Iduna
218	28:20	Jungheinrich

Spielplanänderung 1., 8. und 22. April in den Hallen Sachsenweg und Wegenkamp

1. April 2006 Halle Sachsenweg

Kampfgericht: Möller Alster

Schiri

Sp.Nr. 222 09.30 Uhr He C Vofü - Dresdn.B./Sudamero Möller

Sp.Nr. 224 10.40 Uhr He A FBI - Feuerwehr Maack

8. April 2006 Halle Wegenkamp

Kampfgericht: Franck Sokolowski

Schiri

Sp.Nr. 225 09.30 Uhr Da Holsten/Commerz - Dt.Bank Hochsprung

Sp.Nr. 229 10.40 Uhr Da Allianz/HSHN - Signal/Iduna Holsten

Sp.Nr. 227 11.50 Uhr Da Axel Springer - LSV/VSH Holsten

22. April 2006 Halle Sachsenweg

Kampfgericht Möller Alster

Schiri

Sp.Nr. DP 10 09.30 Uhr TrDa Dt.Bank - Signal/Iduna

Sp.Nr. 228 10.40 Uhr HeA Holsten 1 - Otto

Sp.Nr. 231 11.50 Uhr HeC Allianz - NDR

Rutsch/Jungh.

NDR

Holsten

22. April 2006 Halle Wegenkamp entfällt einschließlich Sp.Nr. 230

Tabellenstand bis 25. März 2006

	Punkte	Tore	Differenz	Spiele
<u>Damen</u>				
Zoll	24: 2	208:134	74	13
Holsten/Commerzbank	20: 6	203:179	24	13
Axel Springer	17: 7	245:194	51	12
Allianz/HSHN	15:11	204:162	42	13
Signal Iduna	6:16	133:179	- 46	11
Dt. Bank	6:16	80:154	- 74	11
LSV/VSH	5:17	123:169	- 46	11
Otto	3:21	125:150	- 25	12

Herren A

Jungheinrich	18: 2	285:226	59	10
Holsten-Brauerei I	16: 2	237:138	99	9
VSH	10:10	224:237	- 13	10
Otto	6:12	199:252	- 53	9
FBI	4:14	216:248	- 32	9
Feuerwehr	2:16	174:234	- 60	9

Herren B

Holsten-Brauerei II	16: 0	176:105	71	8
HH-Mannheimer	7: 7	117:105	12	7
FA Blankenese	6: 8	119:145	- 26	7
LSV	6:10	162:186	- 24	8
Haspa	3:13	137:170	- 33	8

Herren C

Allianz	10: 4	150:122	28	7
LandesKraMer/L.H.	9: 7	87:110	- 23	8
NDR	8: 6	60: 64	- 4	7
Vofü	5: 9	92: 92	0	7
Dr. Bank/Sudamero	4:10	63: 64	- 1	7

Spielausschuss Kegeln:**Auf dem Verbandstag des BSV Hamburg wurde die Sportkameradin****Karin van Remmen (SV Rapid)****als „Hamburger Betriebssportlerin 2006“ geehrt.**

Alle Keglerinnen und Kegler, sowie der Spielausschuß gratulieren herzlich.

Punktspielergebnisse**Damen**

Sonderkl.	Nr.15	Allianz	1 – Ethicon	1	1712 – 1690
	Nr.17	Ethicon	1 – Deutsche Bank	1	1660 – 1642
	Nr.18	Allianz	1 – Deutsche Bank	2	1729 – 1618
	Nr.19	Rapid	1 – Deutsche Bank	1	1649 – 1679
Klasse A	Nr.11	BAT	1 – Dresdner Bank	1	1556 – 1616
	Nr.12	Signal Iduna	1 – BAT	1	1714 – 1502

Herren

Sonderkl.	Nr.50	Hbg. Mannh.	1 – Deutsche Bank	1	2217 – 2094
	Nr.51	Eppendorf AG	1 – Eppendorf AG	2	2184 – 2146
	Nr.52	Lufthansa	1 – Eppendorf AG	1	2166 – 2140
	Nr.53	Hochbahn	1 – A/HSK	1	1777 – 1746
	Nr.54	Eppendorf AG	2 – Hbg. Mannh.	1	2131 – 2187
	Nr.55	Lufthansa	1 – Hochbahn	1	2184 – 2137
	Nr.56	A/HSK	1 – Hbg. Mannh.	2	2189 – 2119
Oberliga	Nr.33	Rapid	1 – Postamt 13	1	2123 – 2154
	Nr.45	Lufthansa	2 – Deutscher Ring	1	2161 – 2150
	Nr.46	Rapid	1 – Postamt 50	1	2125 – 2122
	Nr.47	Vattenfall	1 – Lufthansa	2	2054 – 2163
	Nr.48	Postamt 50	1 – Postamt 13	1	2300 – 2241
	Nr.49	E.On Hanse	1 – Vattenfall	1	1713 – 1675
	Nr.50	Rapid	1 – E.On Hanse	1	2091 – 2136
	Nr.51	Postamt 13	1 – Deutscher Ring	1	2137 – 2150
	Nr.52	Lufthansa	2 – Postamt 50	1	2166 – 2139
	Nr.53	Deutscher Ring	1 – Rapid	1	2160 – 2123
	Nr.54	Vattenfall	1 – Deutsche Bank	2	2140 – 2189
	Nr.55	Deutsche Bank	2 – Postamt 50	1	2138 – 2116

Klasse A1	Nr.26	Herm. Schleifm.	1 – Blau-Weiss-Rot	1	2123 – 2090
	Nr.28	Flowserve	1 – Herm. Schleifm.	1	1680 – 1714
	Nr.29	Pinguin	1 – Flowserve	1	1762 – 1680
	Nr.30	Haar	1 – Beiersdorf AG	1	1732 – 1710
Klasse A2	Nr.28	Euler Kredit	1 – Ethicon	1	2151 – 2121
	Nr.29	Pinguin	2 – Euler Kredit	1	2115 – 2177
	Nr.30	Post SV Berged.	1 – Pinguin	2	2121 – 2129
Klasse B1	Nr.16	Pinguin	3 – Signal Iduna	2	1727 – 1696
	Nr.26	Rot-Gelb-Hbg.	1 – Signal Iduna	2	1718 – 1683
	Nr.27	Blindenverein	1 – Pinguin	3	1723 – 1781
	Nr.29	Blindenverein	1 – Allianz	1	1718 – 1735
	Nr.30	Allianz	1 – Pinguin	3	1659 – 1677
Klasse B2	Nr.25	Nestle	1 – AXA Hbg.	1	1698 – 1695
	Nr.26	BSW	1 – Postamt 13	2	1796 – 1765
	Nr.27	Deutsche Bank	3 – AXA Hbg.	1	1702 – 1666
	Nr.28	AXA Hbg.	1 – Haspa	1	2100 – 1900
	Nr.29	Deutsche Bank	3 – Nestle	1	1670 – 1688
	Nr.30	Postamt 13	2 – Deutsche Bank	3	1718 – 1694
Klasse C1	Nr.28	A/HSK	2 – Nestle	3	1657 – 1673
	Nr.29	Rapid	2 – Lufthansa	3	1754 – 1677
	Nr.30	Hochbahn	2 – Lufthansa	3	1654 – 1662
Klasse C2	Nr.25	Dresdner Bank	1 – Haar	2	1667 – 1652
	Nr.26	Kone	1 – Sudamero	1	1669 – 1660
	Nr.27	Sudamero	1 – Nestle	2	1631 – 1660
Klasse D1	Nr.35	Otto	1 – Eppendorf AG	3	1652 – 1686
	Nr.37	BA Eimsbüttel	1 – VHH	2	1657 – 1628
	Nr.38	Eppendorf AG	3 – ESW/STN	2	1645 – 1600
	Nr.39	ESW/STN	2 – Rapid	3	1744 – 1788
	Nr.40	Otto	1 – BSW	2	1790 – 1686
	Nr.41	VHH	2 – Otto	1	1665 – 1762
Klasse D2	Nr.28	Hochbahn	3 – Telekom	1	1652 – 1664
	Nr.29	Postamt 50	2 – Post SV Berged.	2	2100 – 1900
	Nr.30	A/HSK	3 – Telekom	1	1676 – 1674

Verbandspokal
Ergebnisse der 4.Runde Herren

1.	Deutsche Bank	- Eppendorf AG	1742 – 1711
2.	Deutscher Ring	- Blau-Weiß-Rot	2100 – 1900
3.	Allianz	- Lufthansa	1675 – 1725
4.	Postamt 13	- Hbg. Mannh.	1764 – 1751

Paarungen Halbfinale

1.	Lufthansa	- Deutsche Bank
2.	Postamt 13	- Deutscher Ring

Ergebnisse der 1.Runde Damen

1.	Ethicon	- Deutsche Bank	0 – 2
2.	BAT	- SV Rapid	1557 – 1601
3.	Lufthansa	- Signal Iduna	2100 – 1900
4.	Allianz	- Dresdner Bank	1720 – 1650

Paarungen Halbfinale

1.	Lufthansa	- Deutsche Bank
2.	Rapid	- Allianz

Achtung NEU !!! Achtung NEU !!!

Alle Mannschaften, gleich welcher Klasse sie angehören, kegeln mit 4 Startern.

**Alle Spiele müssen bis zum 14.04.2006 ausgetragen werden.
 Spielberichte und Spielabsagen schriftlich oder per Fax bitte an:**

Thorsten Pott-Umbach
 Julius-Vosseler-Straße 109
 22527 Hamburg
 Fax: 040/41114183

Die Endspiele finden am 29.04.2006 um 10:00 Uhr in Barmbek statt.

LEICHTATHLETIK-AUSSCHUSS**INHALTSVERZEICHNIS :**

- 1) Mitteilungen des LA-Ausschusses
- 2) Ausschreibung 94. Alsterstaffel
- 3) Einladung Philips Abendsportfest
- 4) Ergebnisse Vattenfall-Werfertag
- 5) Ergebnisse Allianz-Werfertag

MITTEILUNGEN DES LAUSSCHUSSES**ZUR ERINNERUNG / TERMINE**

Sonnabend, 01.04.	Philips-Waldlauf / Niendorfer Gehege
Sonnabend, 08.04.	Werfertag Vattenfall SV / Allianz-Sportplatz
Mittwoch, 12.04.	BSV-Bahneröffnungssportfest / Jahnkampfbahn
Sonntag, 23.04.	31. BSV-Marathonmeisterschaften / Conergy Marathon Hamburg
Sonntag, 30.04.	94. Alsterstaffel / Binnenalster
Sonntag, 07.05.	Run + Bike / Otto + TuS Holstein Quickborn, nur noch wenige Startplätze !
Mittwoch, 10.05.	Philips-Abendsportfest / Hammer Park
Sonnabend, 13.05.	HSH Norbank-Run / Hafen-City
Sonnabend, 20.05.	Tag des Betriebssports mit Leichtathletik-Sportfest in der Jahnkampfbahn
Freitag, 02.06.	1. Lauf BSV-Sommer-Cup 2006
Mittwoch, 07.06.	BSV-Mannschafts-Cup / Jahnkampfbahn

Ergebnis Werfertag Vattenfall am 18.02.2006

Name	Vorname	Jahrgang	BSG	Kugel	Diskus	Speer	Gesamt
Frauen							
v.Blumenthal	Anke	1967	Vattenfall	7,11 343	19,96 278	23,45 354	974
Männer M30/40							
Lührs	Sven	1972	Allianz	10,72 529	28,59 437	37,50 407	1.373
Kasprzyk	Norbert	1963	NDR	8,52 398	26,48 396	45,10 517	1.311
Schlaikier	Christian	1975	LLZ	8,38 389	24,43 357	-	a.k.
Knaub	Alexander	1977	LLZ	7,50 337	21,31 297	-	a.k.
Buchter	Carsten	1965	LLZ	6,08 254	-	24,45 222	a.k.
Männer M45							
Rohde	Roland	1959	Vattenfall	8,69 408	21,37 298	23,10 204	910
Strauß	Manfred	1958	Lufthansa	7,28 324	21,38 299	26,55 251	874
Männer M60/65							
Einfeldt	Theo	1942	Deutsche Bank	7,84 357	28,57 437	34,26 360	1.154
Pohl	Reinhold	1941	Allianz	10,03 488	28,11 428	21,08 176	1.092
Neumann	Günter	1939	Rapid	9,64 465	24,38 356	25,04 231	1.051
Baetke	Erich	1939	CPAG	8,69 408	20,70 286	20,06 163	856
Kleinert	Herbert	1940	Allianz	7,98 366	22,75 325	18,63 144	834
Männer M70/80							
Suhr	Günter	1931	Deutsche Bank	8,72 410	24,20 352	20,51 169	931
Brodersen	Kay	1924	SEB	8,68 407	19,53 264	19,82 159	830
Laskowski	Werner	1931	Vattenfall	7,66 347	21,89 308	15,55 103	758
Dally	Peter	1935	Signal/Iduna	7,65 346	18,42 243	20,24 165	754
Eggers	Conrad	19??	Vattenfall	7,20 320	-	-	320
Schmidt	Klaus	1930	LG Alster Nord	7,96 364	20,98 291	18,17 137	a.k.

Ergebnis Werfertag SV WB Allianz am 18.03.2006

Name	Vorname	Jahrgang	BSG	Kugel	Diskus	Speer	Gesamt
Frauen							
v.Blumenthal	Anke	1966	Vattenfall	7,02 337	19,46 269	19,06 272	877
Möller	Meike	1940	Philips	6,21 285	14,75 185	18,72 266	736
Männer M30/40							
Lührs	Sven	1972	Allianz	10,10 492	28,62 438	36,98 399	1.329
Kasprzyk	Norbert	1963	NDR	8,92 422	26,55 398	43,55 494	1.313
Buchter	Carsten	1965	LLZ	7,07 312	15,21 184	23,61 211	a.k.
Männer M60/65							
Pohl	Reinhold	1941	Allianz	9,74 471	32,00 504	19,17 151	1.126
Neumann	Günter	1939	Rapid	9,72 469	23,23 334	28,60 280	1.083
Schumann	Günther	1937	Allianz	7,70 349	24,62 360	20,80 173	882
Baetke	Erich	1939	CPAG	8,33 386	20,65 285	21,06 176	847
Kleinert	Herbert	1940	Allianz	8,08 372	21,80 306	18,52 142	820
Männer M70/80							
Suhr	Günter	1931	Deutsche Bank	8,45 394	25,88 385	19,85 160	938
Knapp	Gerhard	1934	BWR ESSO	8,35 388	23,32 335	21,65 184	907
Laskowski	Werner	1931	Vattenfall	7,64 346	21,33 298	16,79 119	762
Dally	Peter	1935	Signal/Iduna	7,56 341	18,54 245	22,37 194	780
Schmidt	Klaus	1930	LG Alster Nord	7,84 357	20,18 276	20,24 165	a.k.

94. ALSTERSTAFFEL

Mit der Alsterstaffel findet am **Sonntag, dem 30. April 2006**, die älteste und inzwischen auch einzige Straßenlaufstaffel Deutschlands statt. Nachdem im Vorjahr die Alsterstaffel wegen der Bauarbeiten auf dem Jungfernstieg auf den September verlegt wurde, wegen der geringen Zahl der Meldungen jedoch abgesagt wurde, kann ein großes Teilnehmerfeld beim Lauf für Betriebssportler den Fortbestand dieser Hamburger Traditionsveranstaltung sichern.

ALLGEMEINE HINWEISE / AUSTRAGUNGSBESTIMMUNGEN

VERANSTALTER : Hamburger Leichtathletik-Verband e.V. / Ausrichter : Hamburger Sportverein

TEILNAHMEBERECHTIGUNG : Teilnahmeberechtigt am Lauf für Betriebssportler sind BSG'en, die Mitglied im Betriebssportverband Hamburg e.V. bzw. Mitglied eines Landesverbandes des Deutschen Betriebssportverbandes sind.

Neben reinen BSG-Teams sind auch Staffelgemeinschaften mehrerer BSG'en zulässig. Es erfolgen drei Wertungen :

1) **Damen-Staffel**

2) **Herren-Staffel (Teilnahme von maximal 2 Damen zulässig)**

3) **Mixed-Staffel (3 Damen + 5 Herren, 4 Damen + 4 Herren oder 5 Damen + 3 Herren)**

Wünsche zur Bildung von Staffelgemeinschaften nimmt der LA-Ausschuß (Siggi Steck) entgegen.

Gemeinsamer Start für Damen- Herren- und Mixed-Staffeln.

LAUFSTRECKE :

Binnenalsterrunde : Start am Jungfernstieg vor dem Streits-Kino, Ballindamm, Lombardsbrücke, Neuer Jungfernstieg, Ziel am Jungfernstieg.

Acht Teilstrecken : 300 / 300 / 250 / 300 / 200 / 300 / 200 / 150 m

Gesamtlänge : ca. 2.000 m.

AUSZEICHNUNGEN : Ehrenpreise für die drei erstplatzierten Staffeln der drei Wertungen, Urkunden für alle teilnehmenden Staffeln

MELDUNGEN :

Bis zum 18. April 2006 (Posteingang) an

Siegfried Steck, Wickenweg 28, 22395 Hamburg, Tel. 6011368.

Die Meldegebühr beträgt 15 Euro je Staffel und ist bei Abholung der Startnummern zu zahlen.

STARTNUMMERN :

Startnummern für alle Läufer/Innen, deutlich sichtbar auf der Vorderseite der Kleidung zu tragen.

STAFFELSTÄBE :

sind mitzubringen.

STARTZEIT :

Start Lauf für Betriebssportler : 14.45 Uhr

SIEGEREHRUNG :

ca. 15.30, geehrt werden die drei erstplatzierten Damen- Herren- und Mixed-Staffeln.

LEICHTATHLETIK-AUSSCHUSS

gez. Siggi Steck

Einladung zum 21. Philips-Abendsportfest

Die Philips Leichtathletik Gemeinschaft e.V. lädt alle Leichtathletinnen und Leichtathleten des BSV Hamburg sehr herzlich zur Teilnahme am 21. Philips Abendsportfest ein.

Termin: Mittwoch, 10. Mai 2006 / Beginn 17.45 Uhr
Ort: Sportplatz Hammer Park

Wettbewerbe:

Damen + Herren, alle AK (Frauen, W30-W45 sowie Männer, M30-M75) :
100 m / 200 m / 1.500 m / 3.000 m / 10.000 m / Weit / Hoch / Kugel / Speer

Austragungsbestimmungen:

Es gilt die LO des BSV Hamburg. Teilnahmeberechtigt sind Aktive der Kl. I - und bei getrennter Wertung - der Kl. II, die im Besitz eines gültigen Leichtathletik-Startpasses sind. Startberechtigt sind weiterhin Aktive der Seniorenklassen (ab M/W30) des HLV bei getrennter Wertung. In allen Läufen finden Zeitläufe statt, die nach den bekannten Leistungen zusammengestellt werden. Im Weitsprung sowie in den technischen Disziplinen erreichen jeweils die sechs Vorkampfbesten einer AK-Wertung die Endkämpfe. - Hochsprung : Anfangshöhen nach Wunsch der Teilnehmer/innen.

Meldungen: Bis Freitag, 28. April 2006, auf BSV-LA-Meldebogen an
Kurt Voß, Treeneweg 40, 22851 Norderstedt, Fon 0170 / 8050550

Startgeld: 1,50 Euro je Start
Das Startgeld ist bis zum Meldeschluss zu überweisen an:
Philips LG, Konto-Nr. 6177 04929 bei der HypoVereinsbank, BLZ 200 300 00
Bitte angeben: „Abendsportfest 2006“ und Name der BSG

Nachmeldungen am Veranstaltungstag: Aufgeld 1,50 Euro je Start.

Allgemeines:

Der Veranstalter übernimmt keine Haftung für Schäden jeglicher Art.

Zulässig sind nur Spikes mit max. 6 mm-Dornen

Auszeichnungen : Erinnerungsmedaillen für jeden Teilnehmer, Urkunden (auf Anforderung !) für Sieger und Platzierte.

Es gelten die Startnummern der Sommersaison 2006. Bei der Meldung von Aktiven, die am 10. Mai erstmalig im Sommer 2006 starten, ist in der Meldung "NEU" anzugeben.

ZEITPLAN 21. Philips-Abendsportfest / 10. Mai 2006

<u>Zeit</u>	<u>Lauf</u>	<u>Weit</u>	<u>Hoch</u>	<u>Kugel</u>	<u>Speer</u>
17.45	100 m M50-M75			D,alle AK M,M30-M45	
18.00	1.500 m D+H,alle AK		D+H,alle AK		M50-M75
18.30	100 m / D,alle AK M,M30-M45				
18.45	3.000 m D+H,alle AK	D,alle AK M,M30-M45			
19.00				M50-M75	D,alle AK M,M30-M45
19.15	200 m D+H,alle AK				
19.30	10.000 m D+H,alle AK				
19.45		M50-M75			

Änderung des Zeitplans nach Eingang der Meldungen vorbehalten

Aktualisierte Info's im Internet unter www.kuddl-voss.de

Philips LG, gez. Kurt Voß

gen.: LA-Ausschuss, gez. orlo

BSV Meisterschaft im Halbmarathonlauf

26.03.2006 - Hamburg Groß-Borstel

Ergebnisse der Damen über 21098 Meter

Platz	StNr	Name	BSG	GJ	Zeit	WJ	0	7	6	14	12	11	5	3	1	1	0	0	0
	919	Hinz, Janna	HH-Hochsch	1983	1:25:32	1. Klasse II													
1	417	Pape, Solveig	Deut.Ring	1968	1:32:07	.	.	.	1
2	91	Singer, Sabine	Airbus	1967	1:39:54	.	.	.	2
3	1056	Sauer, Antje	HypoVerein	1967	1:42:18	.	.	.	3
4	2162	Lupke, Anne	Hbg.Mannh.	1980	1:42:48	.	1
5	84	Rübke, Wiebke	Airbus	1978	1:43:17	.	2
6	1679	Schmechel, Sylvia	Siemens	1963	1:45:21	1
7	2104	Hauptmeier, Lena	HH-Hochsch	1981	1:48:57	.	3
8	360	Eis, Marianne	DESY	1964	1:49:10	2
9	532	Josenhans, Katharina	ESW&STN	1981	1:49:43	.	4
10	2243	Agricola, Kathrin	A.Springer	1967	1:49:59	.	.	.	4
11	684	Ewers, Dorit	Hbg.Mannh.	1961	1:50:11	1
12	414	Neumann, Ricarda	Deut.Ring	1969	1:50:23	.	.	.	5
13	933	Kaussler, Claudia	HHA	1961	1:50:24	2
14	1831	Roos, Coco Claudine	Tchibo	1970	1:50:50	.	.	.	6
15	1830	Pries, Daniela	Tchibo	1973	1:50:50	.	.	1
16	1208	Reinhold, Katja	Lufthansa	1977	1:51:18	.	5
17	1250	Kersten, Ines	NDR	1962	1:51:21	.	.	.	3
18	951	Lindner, Gabi	Holsten	1974	1:51:24	.	.	2
19	1942	Drews, Margarida	Airbus	1960	1:51:41	3
20	838	Kleinemeyer, Dagmar	HEK	1956	1:51:45	1
21	213	Bluschke, Imke	Beiersdorf	1969	1:51:55	.	.	.	7
22	2004	Beu, Sylvie	OTTO	1974	1:52:22	.	.	3
23	1368	Schreiber, Bettina	PHILIPS	1973	1:53:39	.	.	4
24	928	Wohlers, Regina	HH-Hochsch	1959	1:53:58	4
25	1163	Stork, Martina	Laufwerk	1964	1:54:06	.	.	.	4
26	2242	Zielke, Uta	Beiersdorf	1971	1:55:26	.	.	.	8
27	1256	Läubin, Susanne	NDR	1958	1:55:29	5
28	1535	Oestreich, Daniela	Rot-Gelb	1976	1:55:31	.	.	5
29	759	König, Monika	Haspa	1958	1:55:43	6
30	221	Hahn, Tanja	Beiersdorf	1967	1:55:58	.	.	.	9
31	1846	Hübert, Susann	TK	1966	1:56:03	5
32	1992	Hallmann, Kirsten	Airbus	1971	1:56:33	.	.	.	10
33	154	Schumacher, Andrea	B+V	1959	1:57:29	7
34	86	Schmidt, Christiane	Airbus	1959	1:58:51	8
35	418	Rabe, Andrea	Deut.Ring	1964	1:59:01	6
36	2002	Stumpe, Sabine	HSH-NORDB.	1964	1:59:01	7
37	157	Timm, Doris	B+V	1951	1:59:46	1
38	349	Reckmann, Martina	DAK	1966	2:00:28	8
	1461	Kosbü, Iris	Rapid	1964	2:00:47	1. Außer Konkurrenz													
39	842	Nidzwetzki, Andrea	HEK	1968	2:01:36	.	.	.	11
40	406	Kraemer, Birgit	Deut.Ring	1964	2:02:13	9
41	1999	Lenz, Doris	VATTENFALL	1954	2:03:32	2
42	1267	Schenck, Elke	NDR	1953	2:03:53	3
43	1660	Goebel, Petra	Siemens	1969	2:04:02	.	.	.	12
44	2247	Rolf, Manuela	Deut.Ring	1963	2:04:06	10
45	678	Clausen, Sylvia	Hbg.Mannh.	1940	2:04:21	1	.	.	.
	1776	Marcus-Simon, Brigitte	Allianz	1959	2:04:35	2. Außer Konkurrenz													
46	1713	Reichenbach, Sabine	Sunshine	1960	2:04:42	9
47	1923	Schümann-Bloens, Heimke	Volksfürs.	1968	2:04:58	.	.	.	13
48	173	Knobloch, Erika	BA-Eimsb.	1957	2:05:17	10
49	2252	Schrader, Julia	HH-Hochsch	1982	2:08:20	.	6
50	51	Köhlmoos, Birgitt	Airbus	1942	2:08:22	1
51	692	Hilgers, Andrea	Hbg.Mannh.	1963	2:09:16	11
52	682	Dzukowski, Anke	Hbg.Mannh.	1968	2:11:15	.	.	.	14
53	1961	Schlegel, Cornelia	TÜV-Nord	1978	2:13:19	.	7
54	315	Härtel, Brigitte	Commerz-B.	1954	2:15:49	4
55	694	Junge, Kerstin	Hbg.Mannh.	1960	2:16:20	11
	2278	Streng, Patricia	VATTENFALL	1966	2:17:49	3. Außer Konkurrenz													
56	120	Müller, Ursel	PHILIPS	1947	2:18:56	2

Platz	StNr	Name	BSG	GJ	Zeit	WJ	D	30	35	40	45	50	55	60	65	70	75	80
57	1510	Fürgut, Caroline	Rot-Gelb	1974	2:18:57	.	.	6
58	115	Jeschke, Annegret	PHILIPS	1955	2:19:12	5
59	768	Markwardt, Christl	Haspa	1950	2:19:16	3
60	2254	Detlefs-Seng, Kordula	Haspa	1962	2:31:20	12

Ergebnisse der Herren über 21098 Meter

Platz	StNr	Name	BSG	GJ	Zeit	MJ	M	0	21	23	56	66	54	36	24	18	13	3	1	0
1	1689	Wiebe, Nicholas	Siemens	1975	1:15:55	.	.	1
2	2181	Hämmerling, Oliver	HH-Hochsch	1970	1:18:11	1
3	2220	Gehse, Frank	Siemens	1967	1:18:18	.	.	.	2
4	2079	Polster, Malte	TÜV-Nord	1976	1:19:32	.	.	2
5	1876	Glück, Christian	HSU HH	1981	1:19:37	.	1
6	999	Kolbinger, Gordon	HSH-NORDB.	1969	1:19:51	.	.	.	3
7	1268	Schröder, Birger	NDR	1963	1:19:57	1
	1213	Schult, Michael	Lufthansa	1979	1:20:32	1.	Klasse II
8	957	Schneider, Sebastian	Holsten	1968	1:21:35	.	.	.	4
	730	Winter, Christian	Hbg.Mannh.	1981	1:21:43	2.	Klasse II
9	670	Witte, Christoph	Germ.Lloyd	1967	1:22:19	.	.	.	5
10	569	Schröter, Stefan	Feuerwehr	1973	1:22:30	.	.	3
11	1240	Breitschuh, Albrecht	NDR	1965	1:22:51	2
12	1728	Burmester, Karsten	Sig. Iduna	1971	1:23:03	.	.	.	6
13	393	Ahrens, Hans-Björn	Deut.Ring	1979	1:23:27	.	2
14	390	Voss, Thomas	Deut.Bank	1967	1:23:48	.	.	.	7
15	1171	Bach, Rene	Lufthansa	1981	1:24:43	.	3
16	1320	Bozyakali, Can	PHILIPS	1974	1:25:15	.	.	4
17	430	Zajitschek, Andreas	Deut.Ring	1966	1:25:22	3
18	1101	Ahlf, Christian	Gaden	1980	1:25:24	.	4
19	2240	Ring, Christian	Beiersdorf	1973	1:25:31	.	.	5
20	880	Metzner, Bernd	VATTENFALL	1965	1:25:31	4
21	461	Scheffler, Marco	Dresdner-B	1974	1:25:39	.	.	6
22	198	Dettmer, Jörg	BACARDI	1967	1:25:44	.	.	.	8
23	560	Pankow, Bernhard	Feuerwehr	1959	1:25:50	1
24	1309	Spliethoff, Hans Georg	OTTO	1966	1:26:08	5
25	144	Zühlke, Jürgen	AXA-Hbg	1955	1:26:16	1
26	1669	Meyer, Jörg	Siemens	1961	1:26:23	2
27	2121	Schönrock, Günter	NDR	1957	1:27:16	3
28	47	Jacobsen, Matthias	Airbus	1965	1:27:26	6
29	1003	Laake, Christian	HSH-NORDB.	1970	1:27:26	.	.	.	9
30	585	Elze, Stefan	Fa.Blanke.	1965	1:27:27	7
31	1659	Draak, Christian	Siemens	1975	1:27:36	.	.	7
32	82	Riley, Jonathan	Airbus	1967	1:27:49	.	.	.	10
33	899	Skerka, Michael	VATTENFALL	1973	1:28:51	.	.	8
34	1506	Fedder, Ingo	Rot-Gelb	1960	1:29:12	4
35	1502	Baumhackel, Christoph	Rot-Gelb	1978	1:29:17	.	5
36	1335	Haacker, Kai	PHILIPS	1963	1:29:21	8
37	1115	Petruk, Alexander	Gaden	1973	1:30:06	.	.	9
38	1911	Hummelsheim, Martin	Volksfürs.	1965	1:30:08	9
39	1829	Petri, Christoph	Tchibo	1967	1:30:33	.	.	.	11
40	1336	Hahn, Ronald	PHILIPS	1967	1:30:39	.	.	.	12
41	1123	von Neree, Cornelius	Gaden	1949	1:30:44	1
42	2001	Sievers, Jörg	HSH-NORDB.	1965	1:30:48	10
43	1897	Broscheit, Jörn	Volksfürs.	1966	1:30:49	11
44	206	Krastev, Ulli	BACARDI	1969	1:31:01	.	.	.	13
45	1383	Weinrich, Konrad	PHILIPS	1959	1:31:16	5
46	116	Jeschke, Heinz	PHILIPS	1955	1:31:40	2
47	1710	Witthöft, Holger	Still	1957	1:31:44	6
48	1144	Henjes, Carsten	Laufwerk	1963	1:31:47	12
49	219	Fleischer, Oliver	Beiersdorf	1968	1:31:55	.	.	.	14
50	1285	Becker, Jens-Gerrit	OTTO	1962	1:31:57	13
51	2083	Pfluecke, Etienne	HSU HH	1985	1:31:58	.	6
52	1017	Rehn, Stefan	HSH-NORDB.	1965	1:32:05	14
53	698	Kozieras, Norbert	Hbg.Mannh.	1950	1:32:07	2
54	651	Backhausen, Dirk	Germ.Lloyd	1966	1:32:15	15
55	2081	Hagen, Sebastian	HSU HH	1981	1:32:18	.	7
56	331	Gruber, Markus	DAK	1970	1:32:34	.	.	.	15
57	1833	Seliger, Niels-Michael	Tchibo	1971	1:32:53	.	.	.	16
58	1373	Stäcker, Frank	PHILIPS	1964	1:32:57	16
59	1179	Drexhage, Rolf	Lufthansa	1961	1:32:59	7
60	1111	Janßen, Uwe	Gaden	1960	1:33:07	8
61	1058	Benz, Markus	IBM Klub	1969	1:33:08	.	.	.	17
62	381	Herrmann, Michael	Deut.Bank	1961	1:33:11	9
63	891	Ruscheinski, Thorsten	VATTENFALL	1967	1:33:12	.	.	.	18

Platz	StNr	Name	BSG	GJ	Zeit	MJ	M	30	35	40	45	50	55	60	65	70	75	80
64	167	Gehle, Friedhelm	BA-Eimsb.	1956	1:33:14	3
65	1202	Meinicke, Knuth	Lufthansa	1963	1:33:15	17
66	1657	Damm, Wolfgang	Siemens	1946	1:33:23	1
67	382	Keim, Olaf	Deut.Bank	1964	1:33:27	18
68	1592	König, Lutz	Stern	1960	1:33:34	10
69	894	Schreiber, Raul	VATTENFALL	1973	1:33:40	.	.	10
70	1684	Tokarek, Thomas	Siemens	1959	1:33:47	11
71	26	Böttger, Martin	Airbus	1971	1:33:58	.	.	.	19
72	1415	Thoma, Christian	Polizei HH	1978	1:34:02	.	8
73	1647	Au, Thomas	Siemens	1967	1:34:07	.	.	.	20
74	1644	Wagner, Ingo	Zoll	1970	1:34:32	.	.	.	21
75	323	Ansen, Hans-Jürgen	DAK	1950	1:34:51	3
76	245	Wieck, Andreas	Beiersdorf	1958	1:34:52	12
77	979	Siems, Holger	HSE	1965	1:34:52	19
	2272	van Marwick Gast, Klaus	Siemens	1956	1:34:55	1. Außer Konkurrenz												
78	981	Ackermann, Siegfried	HSH-NORDB.	1960	1:34:57	13
79	1721	Kuschel, Thorsten	Kravag	1966	1:35:22	20
80	704	Marquardt, Volker	Hbg.Mannh.	1957	1:35:55	14
81	109	Zimmermann, Thomas	Airbus	1963	1:36:03	21
82	898	Schumann, Thomas	VATTENFALL	1958	1:36:05	15
83	1121	Schulz, Hans-Joachim	Gaden	1946	1:36:20	2
84	1174	Blasczyk, Rolf	Lufthansa	1955	1:36:27	4
85	1253	Konrad, Thomas	NDR	1967	1:36:41	.	.	.	22
86	1209	Reiske, Gerd	Lufthansa	1947	1:36:56	4
87	2103	Behncke, Sven	Hbg.Mannh.	1975	1:37:03	.	.	11
88	1653	Berka, Thomas	Siemens	1962	1:37:09	22
89	1680	Schulz, Norbert	Siemens	1957	1:37:15	16
90	2100	Rohlf, Dirk	EDEKA	1967	1:37:40	.	.	.	23
91	950	Köpke, Manfred	Holsten	1958	1:38:12	17
92	1589	Knop, Egon	Stern	1952	1:38:13	5
93	2054	Groth, Holger	OTTO	1950	1:38:14	5
94	1826	Müller, Reinhard	Tchibo	1967	1:38:21	.	.	.	24
95	105	Wandschneider, Dirk	Airbus	1963	1:38:22	23
96	1118	Schottenhaml, Andreas	Gaden	1975	1:38:22	.	.	12
97	1847	Junkherr, Jörg	TK	1965	1:38:36	24
98	1985	Sanders, Lars	HSH-NORDB.	1970	1:38:41	.	.	.	25
99	1239	Beckmann, Thorsten	NDR	1967	1:38:42	.	.	.	26
100	2032	Deutz, Mathias	HH-Hochsch	1978	1:38:47	.	9
101	5	von Woedtke, Christoph	A.Springer	1945	1:38:50	3
102	2214	Sietz, Andreas	Siemens	1968	1:39:11	.	.	.	27
103	917	Fischer, Holger	HH-Hochsch	1946	1:39:14	4
104	1009	Müller, Torben	HSH-NORDB.	1981	1:39:21	.	10
105	524	Brandt, Jens	ESW&STN	1956	1:39:28	6
106	1696	Johannsen, Sönke	SPK-Süd	1970	1:39:33	.	.	.	28
107	1711	Gebauer, Matthias	Sunshine	1964	1:39:44	25
108	1634	Luis-Rubiales, Jimenez	Zoll	1938	1:39:45	1	.	.	.
109	1277	Wagener, Horst	Nestle	1961	1:39:50	18
110	1349	Lumpp, Michael	PHILIPS	1973	1:39:58	.	.	13
111	166	Freude, Holger	BA-Eimsb.	1960	1:40:02	19
112	2246	Miltzlaff, Marco	Deut.Ring	1970	1:40:07	.	.	.	29
113	1219	Szidat, Klaus-Peter	Lufthansa	1940	1:40:15	2	.	.	.
114	1908	Halbasch, Siegfried	Volksfürs.	1954	1:40:17	7
115	402	Kahl, Dennis	Deut.Ring	1967	1:40:27	.	.	.	30
116	1953	Schulz, Torsten	DESY	1962	1:40:28	26
117	1909	Hauk, Thomas	Volksfürs.	1953	1:40:33	8
118	1975	Bornholdt, Jörg	Deut.Bank	1961	1:40:50	20
119	476	Bulla, Bernhard	E.ON Hanse	1960	1:40:54	21
120	1129	Bräuer, Ralf	Laufwerk	1959	1:40:56	22
121	1128	Bräuer, Jan-Boris	Laufwerk	1987	1:40:59	.	11
122	132	Arlt, Detlef	AON	1963	1:41:13	27
123	190	Meier-Rößler, Jochen	BA-Nord	1944	1:41:22	5
124	302	Heinrich, Bernhard	BBK	1957	1:41:23	23
125	1544	Stelzer, Peter	Rot-Gelb	1962	1:41:28	28
	2277	Moka, Axel	TÜV-Nord	1974	1:41:31	2. Außer Konkurrenz												
126	961	Wegener, Dirk	Holsten	1952	1:41:40	9
127	621	Gatermann, Marc	G+J	1971	1:41:50	31

Platz	StNr	Name	BSG	GJ	Zeit	MJ	M	30	35	40	45	50	55	60	65	70	75	80
128	1958	van Marwick, Andreas	Siemens	1960	1:41:54	24
129	40	Hannemann, Heiko	Airbus	1974	1:41:55	.	.	14
130	2152	Bley, Stefan	Airbus	1971	1:42:13	.	.	.	32
131	142	Schweder, Klaus	AXA-Hbg	1962	1:42:33	29
132	1583	Kamrad, Hubert	Stern	1955	1:42:39	10
133	2260	Weippert, Konstantin	HSH-NORDB.	1984	1:42:57	.	12
134	1780	Pfaffe, Andreas	Allianz	1962	1:43:00	30
135	1839	Dick, Joachim	TK	1943	1:43:00	6
136	387	Rechten, Michael	Deut.Bank	1970	1:43:01	.	.	.	33
137	248	Zirkel, Stefan	Beiersdorf	1973	1:43:01	.	.	15
138	1215	Soltau, Manfred	Lufthansa	1953	1:43:16	11
139	2021	Drahl, Bernd	ESW&STN	1955	1:43:24	12
140	1890	Titze, Rene	HSU HH	1968	1:43:27	.	.	.	34
141	1617	Vanselow, Oliver	Stern	1964	1:43:32	31
142	753	Jandt, Andreas	Haspa	1962	1:43:34	32
143	272	Machado de Lima, Agostinho	BG 36	1951	1:43:38	6
144	686	Fleischmann, Eckart	Hbg.Mannh.	1959	1:43:42	25
145	812	Kay, Matthias	HapagLloyd	1978	1:43:45	.	13
146	799	Winkler, Udo	Haspa	1959	1:43:53	26
147	1504	Bruhns, Michael	Rot-Gelb	1951	1:43:56	7
148	1931	Wenrich, Alexander	Volksfürs.	1966	1:43:58	33
149	923	Milz, Andre	HH-Hochsch	1961	1:44:20	27
150	2244	Ehrenberg, Frank	Deut.Bank	1959	1:44:30	28
151	1853	Weber, Bernd	TK	1954	1:44:31	13
152	1248	Haffke, Thomas	NDR	1966	1:44:35	34
153	1196	Kluessendorff, Heiner	Lufthansa	1950	1:44:37	8
154	955	Reschka, Edmund	Holsten	1954	1:44:39	14
155	997	Klein, Friedrich	HSH-NORDB.	1959	1:44:40	29
156	992	Haberkost, Jens	HSH-NORDB.	1964	1:44:42	35
157	2257	Methler, Martin	Holsten	1963	1:44:43	36
158	2211	Hatje, Philipp	HH-Hochsch	1960	1:44:58	30
159	1211	Schmitz, Matthias	Lufthansa	1962	1:44:59	37
160	2245	Ziems, Alexander	Deut.Bank	1981	1:45:02	.	14
161	1237	Baus, Wolfgang	NDR	1962	1:45:03	38
162	2206	Borowka, Stephan	TK	1977	1:45:06	.	15
163	1840	Feldmann, Hartmut	TK	1951	1:45:13	9
164	2276	Rütten, Ulrich	TK	1955	1:45:13	15
165	392	Ahrens, Claus-Werner	Deut.Ring	1944	1:45:14	7
166	491	Mollenhauer, Eric	E.ON Hanse	1965	1:45:27	39
167	2092	Hein, Timo	Siemens	1976	1:45:33	.	.	16
168	2200	Scharf, Dietmar	Sig. Iduna	1968	1:45:38	.	.	.	35
169	959	Unterspann, Klaus	Holsten	1941	1:45:44	3	.	.	.
170	948	Fuchs, Dieter	Holsten	1958	1:45:49	31
171	873	Klinke, Michael	VATTENFALL	1971	1:45:51	.	.	.	36
172	1351	Lund, Peter J.	PHILIPS	1947	1:45:55	10
173	1390	Bust, Rudolf	Polizei HH	1962	1:45:59	40
174	1114	Ohlsen, Willi	Gaden	1941	1:46:07	4	.	.	.
175	1538	Ritz, Matthias	Rot-Gelb	1965	1:46:08	41
176	1516	Hoppe, Holger	Rot-Gelb	1971	1:46:08	.	.	.	37
177	2210	Burchard, Martin	HH-Hochsch	1961	1:46:09	32
178	2279	Merta, Stefan	Volksfürs.	1966	1:46:10	42
179	719	Shala, Nol	Hbg.Mannh.	1971	1:46:40	.	.	.	38
180	1449	Behnke, Rainer	Rapid	1966	1:46:46	43
181	2065	Boehm, Alexander	Rot-Gelb	1980	1:46:47	.	16
182	1311	Ulrich, Rainer	OTTO	1960	1:46:50	33
183	1192	Kern, Helmut	Lufthansa	1949	1:46:51	11
184	602	Sommer, Heinz	Fa.Blanke.	1939	1:46:56	5	.	.	.
185	1850	Liedtke, Matthias	TK	1973	1:46:58	.	.	17
186	1770	Kleinert, Herbert	Allianz	1940	1:47:13	6
187	2253	Schultz, Frank	HH-Hochsch	1972	1:47:20	.	.	18
188	1732	Frahm, Patrick	Sig. Iduna	1978	1:47:23	.	17
189	1989	Janning, Wolfgang	ESW&STN	1954	1:47:31	16
190	1848	Lachmann, Jan	TK	1970	1:47:41	.	.	.	39
191	2237	Grzonka, Achim	TK	1964	1:47:42	44
192	320	Hartwigsen, Fred	CPAG	1952	1:47:42	17
193	1802	Baumeister, Thorsten	T-Systems	1969	1:47:44	40

Platz	StNr	Name	BSG	GJ	Zeit	MJ	M	30	35	40	45	50	55	60	65	70	75	80
194	164	Bussmann-Kuban, Michael	BA-Eimsb.	1953	1:47:51	18
195	1951	Heinzinger, Manfred	Deut.Ring	1962	1:47:54	45
196	1686	von Mallinckrodt, Klaus	Siemens	1946	1:47:57	8
197	182	Wiedemann, Hans-Jörg	BA-Eimsb.	1959	1:48:01	34
198	162	Bölck, Thomas	BA-Eimsb.	1959	1:48:06	35
199	178	Paschen, Heiko	BA-Eimsb.	1959	1:48:06	36
200	102	Voß, Jan	Airbus	1967	1:48:12	.	.	.	41
201	1756	Seel, Olaf	Sig. Iduna	1969	1:48:15	.	.	.	42
202	1051	Kolb, Rene	HypoVerein	1977	1:48:28	.	18
203	1460	Kortstegge, Detlef	Rapid	1965	1:48:40	46
204	1745	Prüsmann, Jürgen	Sig. Iduna	1953	1:48:44	19
205	400	Feick, Joachim	Deut.Ring	1961	1:48:47	37
206	1720	Kiontke, Werner	Kravag	1949	1:49:15	12
207	1190	Kahlbohm, Olav	Lufthansa	1968	1:49:17	.	.	.	43
208	2215	Meyer, Thomas	Feuerwehr	1968	1:49:21	.	.	.	44
209	1648	Bartling, Thomas	Siemens	1939	1:49:26	7	.	.	.
210	1722	Pehmöller, Timo	Kravag	1978	1:49:35	.	19
211	423	Sothmann, Thomas	Deut.Ring	1969	1:49:59	.	.	.	45
212	1414	Spijker, Andreas	Polizei HH	1961	1:50:06	38
213	1704	Dobrowolski, Claus	Still	1957	1:50:14	39
	2274	Klos, Herwig	Allianz	1951	1:50:20	3. Außer Konkurrenz												
214	869	Giering, Dieter	VATTENFALL	1943	1:50:26	9
215	278	Karsten, Joern	BG 36	1959	1:50:44	40
216	1937	Baalk, Martin	Stern	1964	1:50:46	47
217	1442	Ihde, Bernd	Raffay	1946	1:50:47	10
218	1702	Struve, Ingo	SPK-Süd	1956	1:50:48	20
219	388	Rowedder, Frank	Deut.Bank	1966	1:51:01	48
220	539	Sluzalek, Ralf	ESW&STN	1963	1:51:02	49
221	330	Götz, Peter	DAK	1953	1:51:07	21
222	736	Angerstein, Andreas	Haspa	1970	1:51:09	.	.	.	46
223	1422	Jendrysik, Dieter	Postbank-H	1965	1:51:10	50
224	455	Pünjer, Peter	Dresdner-B	1948	1:51:23	13
225	2280	Soppa, Leonhard	Volksfürs.	1949	1:51:30	14
226	1698	Marquardt, Guido	SPK-Süd	1971	1:51:38	.	.	.	47
227	815	Marquardt, Bernd	HapagLloyd	1972	1:51:43	.	.	19
228	378	Wohlenberg, Torsten	DESY	1962	1:51:49	51
229	500	Probst, Helmut	E.ON Hanse	1939	1:52:19	8	.	.	.
230	1437	Hänjes, Hans-Martin	Raffay	1964	1:52:47	52
231	1103	Busse, Heino	Gaden	1953	1:52:48	22
232	304	Kafke, Norbert	BBK	1960	1:53:13	41
233	867	Gessert, Frank	VATTENFALL	1959	1:53:30	42
234	1719	Kaminke, Andres	Kravag	1956	1:53:49	23
235	428	Weilert, Arno	Deut.Ring	1947	1:53:51	15
236	706	Müller, Hans-Heiko	Hbg.Mannh.	1960	1:53:54	43
237	2256	Burghard, Werner	HHA	1950	1:54:01	16
238	1238	Beckmann, Jörg	NDR	1934	1:54:05	1	.	.
239	1327	Foitlinski, Stefan	PHILIPS	1965	1:54:53	53
240	2205	Daubert, Derk	HSH-NORDB.	1973	1:55:00	.	.	20
241	983	Ahrens, Helmuth	HSH-NORDB.	1951	1:55:09	17
242	485	Kolb, Carsten	E.ON Hanse	1965	1:55:12	54
243	1216	Staffelt, Heiko	Lufthansa	1974	1:55:50	.	.	21
244	1019	Reuting, Dennis	HSH-NORDB.	1971	1:56:01	.	.	.	48
245	1837	Voigt, Thomas	Tchibo	1955	1:56:40	24
246	1980	Wilk, Stefan	BACARDI	1975	1:57:01	.	.	22
247	1382	Voß, Kurt	PHILIPS	1944	1:57:10	11
248	526	Frey, Matthias	ESW&STN	1951	1:57:19	18
249	1348	Lohmann, Heiner	PHILIPS	1950	1:57:20	19
250	1453	Grote, Volkmar	Rapid	1957	1:57:27	44
251	2250	Kohn-Feldhusen, Thomas	Hbg.Mannh.	1963	1:57:28	55
252	1186	Holzkamp-Heise, Karl-Heinz	Lufthansa	1952	1:57:50	25
253	228	Lüders, Gerhard	Beiersdorf	1957	1:58:30	45
254	594	Kellermann, Lars	Fa.Blanke.	1969	1:58:45	.	.	.	49
255	708	Noll, Ralph-Peter	Hbg.Mannh.	1977	1:58:52	.	20
256	1993	Klockmann, Gordian	Airbus	1966	1:59:00	56
257	954	Pülsch, Jan	Holsten	1975	1:59:14	.	.	23
258	1425	Steier, Kurt	Postbank-H	1956	1:59:28	26

Platz	StNr	Name	BSG	GJ	Zeit	MJ	M	30	35	40	45	50	55	60	65	70	75	80
259	1741	Kamlage, Jens	Sig. Iduna	1943	1:59:29	12
260	756	Kluth, Peter	Haspa	1944	2:00:15	13
261	1747	Püst, Andreas	Sig. Iduna	1967	2:00:23	.	.	.	50
262	342	Lüssenhop, Kai	DAK	1968	2:00:27	.	.	.	51
263	1852	Rietzke, Butzer	TK	1953	2:00:44	27
264	1022	Schwenck, Jörn	HSH-NORDB.	1944	2:01:05	14
265	1416	Wilck, Axel	Polizei HH	1958	2:01:13	46
266	365	Jaekel, Claus	DESY	1945	2:01:33	15
267	10	Bäse, Wolfgang	Airbus	1954	2:01:34	28
268	1205	Parpart, Christian	Lufthansa	1961	2:01:52	47
269	2248	Schramm, Hans-Peter	Fa.Blanke.	1959	2:02:06	48
270	181	Scheibner, Andreas	BA-Eimsb.	1956	2:02:36	29
271	1035	Haberkorn, Lars	HWW	1978	2:03:02	.	21
272	2273	Weskamm, Rüdiger	Siemens	1955	2:03:05	30
273	311	Stein, Thomas	BBK	1956	2:03:20	31
274	80	Rieber, Gerhard	Airbus	1943	2:03:49	16
275	1065	Jeenicke, Hans	IBM Klub	1943	2:03:58	17
276	1444	Matthies, Hans-Joachim	Raffay	1930	2:04:54	1	.
277	901	Strenge, Stefan	VATTENFALL	1964	2:04:57	.	.	.	57
278	203	Henke, Peter	BACARDI	1963	2:05:02	.	.	.	58
279	422	Sothmann, Hans-Joachim	Deut.Ring	1938	2:05:34	9
280	712	Radetzki, Manfred	Hbg.Mannh.	1938	2:05:49	10
281	1541	Scheutzwow, Tobias	Rot-Gelb	1969	2:05:57	.	.	.	52
282	479	Freund, Udo	E.ON Hanse	1938	2:06:22	11
283	6	Reese, Lars	ABN-AMRO	1970	2:06:23	.	.	.	53
284	1210	Runke, Uwe	Lufthansa	1959	2:06:27	49
285	1054	Neitzel, Hans Georg	HypoVerein	1949	2:06:42	20
286	34	Eichler, Gerhard	Airbus	1953	2:07:20	32
287	1843	Gohde, Fritz	TK	1959	2:07:29	50
288	1645	Wittke, Manfred	Zoll	1946	2:08:02	18
289	358	Behrens, Michael	DESY	1947	2:08:14	21
290	124	Rönnebeck, Jens	PHILIPS	1960	2:08:29	51
291	717	Schorler, Peter	Hbg.Mannh.	1958	2:09:18	52
292	906	Voß, Gilbert	VATTENFALL	1959	2:09:23	53
293	1016	Reese, Olaf	HSH-NORDB.	1969	2:09:43	.	.	.	54
294	1330	Gaebert, Hans-Joachim	PHILIPS	1947	2:09:53	22
295	935	Schwarz, Manfred	HHA	1953	2:10:25	33
296	942	Birke, Gene	Holsten	1964	2:10:30	59
297	279	Schröder-Heisig, Ronald	BG 36	1962	2:10:40	60
298	171	Hormann, Klaus	BA-Eimsb.	1952	2:10:43	34
299	934	Koppermann, Horst	HHA	1952	2:10:53	35
300	1513	Hillermann, Christian	Rot-Gelb	1965	2:11:08	61
301	88	Schreiber, Siegfried	Airbus	1936	2:11:36	2	.	.
302	998	Kolberg, Matthias	HSH-NORDB.	1969	2:11:50	.	.	.	55
303	1430	Bernin, Siegfried	Raffay	1937	2:12:06	12
304	2265	Bötel, Jörg	OTTO	1966	2:12:31	62
305	1221	Uhl, Manfred	Lufthansa	1939	2:12:57	13
306	2267	Harms, Hauke	OTTO	1963	2:14:07	63
307	2258	Coenen, Detlev	HSH-NORDB.	1970	2:14:30	.	.	.	56
308	1294	Hehl, Jörn	OTTO	1962	2:14:51	64
309	804	Busse, Michael	HapagLloyd	1966	2:16:12	65
310	2201	Knobloch, Holger	BA-Eimsb.	1955	2:18:14	36
311	291	Schneider, Peter	BP-Oil	1951	2:23:06	23
312	553	Hintzmann, Alfred	Feuerwehr	1934	2:24:20	3	.	.
313	1902	Dankert, Bernd	Volksfürs.	1961	2:29:32	54
314	217	Deubel, Rolf	Beiersdorf	1949	2:29:38	24
315	2255	Seng, Arnd	Haspa	1962	2:31:21	66

Ergebnisse der Damenmannschaften über 21098 Meter

1	Airbus	1	Singer, Sabine; Rübke, Wiebke; Drews, Margarida	5:14:52
2	Deut.Ring	1	Pape, Solveig; Neumann, Ricarda; Rabe, Andrea	5:21:31
3	Hbg.Mannh.	1	Lupke, Anne; Ewers, Dorit; Clausen, Sylvia	5:37:20
4	Beiersdorf	1	Bluschke, Imke; Zielke, Uta; Hahn, Tanja	5:43:19
5	NDR	1	Kersten, Ines; Läubin, Susanne; Schenck, Elke	5:50:43
6	HH-Hochsch	1	Hauptmeier, Lena; Wohlers, Regina; Schrader, Julia	5:51:15
7	Airbus	2	Hallmann, Kirsten; Schmidt, Christiane; Köhlmoos, Birgitt	6:03:46
8	PHILIPS	1	Schreiber, Bettina; Müller, Ursel; Jeschke, Annegret	6:31:47
9	Hbg.Mannh.	2	Hilgers, Andrea; Dzukowski, Anke; Junge, Kerstin	6:36:51
10	Haspa	1	König, Monika; Markwardt, Christl; Detlefs-Seng, Kordula	6:46:19

Ergebnisse der Herrenmannschaften über 21098 Meter

1	Siemens	1	Wiebe, Nicholas; Gehse, Frank; Meyer, Jörg	4:00:36
2	NDR	1	Schröder, Birger; Breitschuh, Albrecht; Schönrock, Günter	4:10:04
3	HSN-NORDB.	1	Kolbinger, Gordon; Laake, Christian; Sievers, Jörg	4:18:05
4	HSU HH	1	Glück, Christian; Pfluecke, Etienne; Hagen, Sebastian	4:23:53
5	PHILIPS	1	Bozyakali, Can; Haacker, Kai; Hahn, Ronald	4:25:15
6	Gaden	1	Ahlf, Christian; Petruk, Alexander; von Neree, Cornelius	4:26:14
7	VATTENFALL	1	Metzner, Bernd; Skerka, Michael; Ruscheinski, Thorsten	4:27:34
8	Deut.Ring	1	Ahrens, Hans-Björn; Zajitschek, Andreas; Miltzlauff, Marco	4:28:56
9	Airbus	1	Jacobsen, Matthias; Riley, Jonathan; Böttger, Martin	4:29:13
10	Deut.Bank	1	Voss, Thomas; Herrmann, Michael; Keim, Olaf	4:30:26
11	Lufthansa	1	Bach, Rene; Drexhage, Rolf; Meinicke, Knuth	4:30:57
12	Beiersdorf	1	Ring, Christian; Fleischer, Oliver; Wieck, Andreas	4:32:18
13	Siemens	2	Draak, Christian; Damm, Wolfgang; Tokarek, Thomas	4:34:46
14	PHILIPS	2	Weinrich, Konrad; Jeschke, Heinz; Stäcker, Frank	4:35:53
15	HH-Hochsch	1	Hämmerling, Oliver; Deutz, Mathias; Fischer, Holger	4:36:12
16	OTTO	1	Splithoff, Hans Georg; Becker, Jens-Gerrit; Groth, Holger	4:36:19
17	Feuerwehr	1	Schröter, Stefan; Pankow, Bernhard; Meyer, Thomas	4:37:41
18	Rot-Gelb	1	Fedder, Ingo; Baumhackel, Christoph; Stelzer, Peter	4:39:57
19	Volksfürs.	1	Hummelsheim, Martin; Broscheit, Jörn; Halbasch, Siegfried	4:41:14
20	Holsten	1	Schneider, Sebastian; Köpke, Manfred; Wegener, Dirk	4:41:27
21	Tchibo	1	Petri, Christoph; Seliger, Niels-Michael; Müller, Reinhard	4:41:47
22	Hbg.Mannh.	1	Kozieras, Norbert; Marquardt, Volker; Behncke, Sven	4:45:05
23	HSN-NORDB.	2	Rehn, Stefan; Ackermann, Siegfried; Sanders, Lars	4:45:43
24	Gaden	2	Janßen, Uwe; Schulz, Hans-Joachim; Schottenhaml, Andreas	4:47:49
25	Siemens	3	Au, Thomas; Berka, Thomas; Schulz, Norbert	4:48:31
26	Lufthansa	2	Blasczyk, Rolf; Reiske, Gerd; Szidat, Klaus-Peter	4:53:38
27	Laufwerk	1	Henjes, Carsten; Bräuer, Ralf; Bräuer, Jan-Boris	4:53:42
28	BACARDI	1	Dettmer, Jörg; Krastev, Ulli; Wilk, Stefan	4:53:46
29	Stern	1	König, Lutz; Knop, Egon; Kamrad, Hubert	4:54:26
30	VATTENFALL	2	Schreiber, Raul; Schumann, Thomas; Klink, Michael	4:55:36
31	Sig. Iduna	1	Burmester, Karsten; Scharf, Dietmar; Frahm, Patrick	4:56:04
32	Airbus	2	Zimmermann, Thomas; Wandschneider, Dirk; Hannemann, Heiko	4:56:20
33	DAK	1	Gruber, Markus; Ansen, Hans-Jürgen; Götz, Peter	4:58:32
34	NDR	2	Konrad, Thomas; Beckmann, Thorsten; Haffke, Thomas	4:59:58
35	BA-Eimsb.	1	Gehle, Friedhelm; Freude, Holger; Bussmann-Kuban, Michael	5:01:07
36	TK	1	Junkherr, Jörg; Dick, Joachim; Weber, Bernd	5:06:07
37	Siemens	4	Sietz, Andreas; van Marwick, Andreas; Hein, Timo	5:06:38
38	HSN-NORDB.	3	Müller, Torben; Weippert, Konstantin; Klein, Friedrich	5:06:58
39	Deut.Bank	2	Bornholdt, Jörg; Rechten, Michael; Ehrenberg, Frank	5:08:21
40	Polizei HH	1	Thoma, Christian; Bust, Rudolf; Spijker, Andreas	5:10:07
41	ESW&STN	1	Brandt, Jens; Drahl, Bernd; Janning, Wolfgang	5:10:23
42	Volksfürs.	2	Hauk, Thomas; Wenrich, Alexander; Merta, Stefan	5:10:41
43	Lufthansa	3	Soltau, Manfred; Kluessendorff, Heiner; Schmitz, Matthias	5:12:52
44	Fa.Blanke.	1	Elze, Stefan; Sommer, Heinz; Kellermann, Lars	5:13:08
45	Deut.Ring	2	Kahl, Dennis; Ahrens, Claus-Werner; Heinzinger, Manfred	5:13:35
46	Kravag	1	Kuschel, Thorsten; Kiontke, Werner; Pehmöller, Timo	5:14:12
47	Holsten	2	Reschka, Edmund; Methler, Martin; Unterspann, Klaus	5:15:06
48	HH-Hochsch	2	Milz, Andre; Hatje, Philipp; Burchard, Martin	5:15:27
49	TK	2	Borowka, Stephan; Feldmann, Hartmut; Rütten, Ulrich	5:15:32
50	Rot-Gelb	2	Bruhns, Michael; Ritz, Matthias; Hoppe, Holger	5:16:12
51	Haspa	1	Jandt, Andreas; Winkler, Udo; Angerstein, Andreas	5:18:36
52	E.ON Hanse	1	Bulla, Bernhard; Mollenhauer, Eric; Probst, Helmut	5:18:40
53	PHILIPS	3	Lumpp, Michael; Lund, Peter J.; Foitlinski, Stefan	5:20:46
54	SPK-Süd	1	Johannsen, Sönke; Struve, Ingo; Marquardt, Guido	5:21:59
55	Zoll	1	Wagner, Ingo; Luis-Rubiales, Jimenez; Wittke, Manfred	5:22:19
56	TK	3	Liedtke, Matthias; Lachmann, Jan; Grzonka, Achim	5:22:21
57	BA-Eimsb.	2	Wiedemann, Hans-Jörg; Bölck, Thomas; Paschen, Heiko	5:24:13
58	Hbg.Mannh.	2	Fleischmann, Eckart; Shala, Nol; Müller, Hans-Heiko	5:24:16
59	Airbus	3	Bley, Stefan; Voß, Jan; Klockmann, Gordian	5:29:25
60	Lufthansa	4	Kern, Helmut; Kahlbohm, Olav; Staffelt, Heiko	5:31:58
61	Deut.Ring	3	Feick, Joachim; Sothmann, Thomas; Weiler, Arno	5:32:37
62	Rapid	1	Behnke, Rainer; Kortstegge, Detlef; Grote, Volkmar	5:32:53
63	DESY	1	Schulz, Torsten; Wohlenberg, Torsten; Jaekel, Claus	5:33:50
64	HSN-NORDB.	4	Haberkost, Jens; Daubert, Derk; Ahrens, Helmut	5:34:51
65	Sig. Iduna	2	Seel, Olaf; Prüsmann, Jürgen; Kamlage, Jens	5:36:28
66	BBK	1	Heinrich, Bernhard; Kafke, Norbert; Stein, Thomas	5:37:56

67 Siemens	5	von Mallinckrodt, Klaus; Bartling, Thomas; Weskamm, Rüdiger	5:40:28
68 BG 36	1	Machado de Lima, Agostinho; Karsten, Joern; Schröder-Heisig, Ronald	5:45:02
69 Raffay	1	Ihde, Bernd; Hänjes, Hans-Martin; Matthies, Hans-Joachim	5:48:28
70 VATTENFALL	3	Giering, Dieter; Gessert, Frank; Strenge, Stefan	5:48:53
71 HapagLloyd	1	Kay, Matthias; Marquardt, Bernd; Busse, Michael	5:51:40
72 Holsten	3	Fuchs, Dieter; Pülsch, Jan; Birke, Gene	5:55:33
73 Hbg.Mannh.	3	Kohn-Feldhusen, Thomas; Noll, Ralph-Peter; Radetzki, Manfred	6:02:09
74 PHILIPS	4	Voß, Kurt; Lohmann, Heiner; Rönnebeck, Jens	6:02:59
75 Rot-Gelb	3	Boehm, Alexander; Scheutzow, Tobias; Hillermann, Christian	6:03:52
76 Lufthansa	5	Holz kamp-Heise, Karl-Heinz; Parpart, Christian; Runke, Uwe	6:06:09
77 HSH-NORDB.	5	Reuting, Dennis; Schwenck, Jörn; Reese, Olaf	6:06:49
78 Beiersdorf	2	Zirkel, Stefan; Lüders, Gerhard; Deubel, Rolf	6:11:09
79 Airbus	4	Bäse, Wolfgang; Rieber, Gerhard; Eichler, Gerhard	6:12:43
80 OTTO	2	Ulrich, Rainer; Bötzel, Jörg; Harms, Hauke	6:13:28
81 HHA	1	Burghard, Werner; Schwarz, Manfred; Koppermann, Horst	6:15:19
82 BA-Eimsb.	3	Scheibner, Andreas; Hormann, Klaus; Knobloch, Holger	6:31:33



**Betriebssportverband
Hamburg e. V.**

Sparte Radsport



Volker Heyer	Obmann	Tel. 040 70380595	volkerheyer@t-online.de
Walter Allert	MTB	Tel. 04175 539	walter.allert@arcormail.de
Stephan Sturm	Rennsport	Tel. 040 52691802	stephan.sturm@jungheinrich.de
Henrik Niediek	kom. Rennsport	Tel. 040 5070 64650	henrik.niedieck@lht.dlh.de
Hartmut Rutzen	RTF	Tel. 0179 2511401	hartmut@rutzen.de
Manfred Schwarz	kom. RTF	Tel. 0179 6632034	radmanne@gmx.de
Peter Stahl	Schriftwart	Tel. 040 6065359p.	stahlpeter@aol.com

RTF - Terminvorschau 2006

Datum	RTF	Veranstalter	Ort	Pkt
23.4.	Elbe Classic	Harburger RG	HH-Neuwiedenthal	1-3
30.4.	NordCup	RV Endspurt	HH Poppenbüttel	1-5
07.5.	Has & Igel	BSV Buxtehude	Buxtehude	2-4
14.5..	NordCup	RSC Oeversee	Oeversee	2-4
14.5.	RTF	BW Buchholz	Buchholz	X-X
21.5.	RTF	RST Lübeck	Bad Schwartau	1-4
25.5.	Marsch & Heide	TSV Winsen	Winsen	1-4
28.5.	Rund um Lüneburg		Oedeme	1-4
17.6.	RTF	MTV Tostedt	Tostedt	2-4
18.6.	RTF Trave		Bad Oldesloe	1-4
25.6.	NordCup	RG Hamburg	HH-Volksdorf	1-5
02.7.	Auen & Moore	RV Germania	Norderstedt	1-4
08.7.	Rund um Hamburg	RV Endspurt	HH-Alsterdorf	X-X
16.7.	Alpe d' Hittfeld		Hittfeld	2-4
29.7.	Vor dem Weltcup-Rennen	RV Hamburg	HH-Hamm	1-3
06.8.	Bis vor die Tore Lübecks	RTF BSV Hamburg	HH-Lohbrügge	2-4
20.8.	Alma Mater	TU Hamburg	HH-Harburg	2-4

Straßenrennen 2006

18.6. Deutsche Meisterschaften der Senioren in Hanstedt (Nordheide) Ausschreibung folgt

30.7. Vattenfall Cycclassics

20. und 21.5. Offene Hamburger Betriebssport-Mannschafts-Meisterschaften im Zeitfahren und Deutsche (und Hamburger) Betriebssport-Meisterschaften im Zeitfahren am Stadtpark

25.5. ARD-Meisterschaften in München

Etappenfahrten

25.- 28.5.	Im Mai an die Schlei	RST Lübeck	Etappenfahrt	350 km
03.6.-05.6.	Etappenfahrt (Pfingsten)	RV Germania	Ins südliche Wendland	380 km

Weitere Infos & Termine:

Radsportverband Hamburg

www.rad-net.de

TriMichels

www.tri-michels.de

BSV Hamburg

www.helmuts-fahrrad-seiten.de/BSV-Hamburg-Radsport-Termine-Aktivitaeten.html (u.a. auch Duathlon- und Triathlon-Termine)

Trainingtreffs der BSG`n

Rennrad Lufthansa SV

Lufthansa SV Training 2005 ganzes Jahr :

Sonntags : 10.30Uhr Treffpunkt: Glashütterdamm Ecke Travestr. Norderstedt. Fahrstrecke zwischen 60-80 km (bei Bedarf mehr) mit ca. 28/30km/h.

Kontakt: henrik.niedieck@lht.dlh.de oder 0172 4041883

MTB Training Radsparte SG Stern

Wir treffen uns jeden Sonntag um 10:00 Uhr am Karlstein-Parkplatz an der Rosengartenstrasse. Wir fahren Touren von ca. 2 Stunden Dauer. Tempo und technischer Anspruch wird an die Teilnehmer angepasst. Wer Lust hat, mal mit uns eine Runde zu fahren ist willkommen.

Kontakt: mathias.burgdorf@daimlerchrysler.com Tel.: (040) 7920 2667

Trainings Treffs der BSG-Radsport NDR

Nord

Ab 28.3. jeden Dienstag - wg. der Lichtverhältnisse zunächst - um 17.30 Uhr, Abfahrt Ecke Poppenbütteler Weg/Ulzburger Straße, ca. 40 km, für Anfänger geeignet, geführt von Stephan Beckmann (weiterer Tourenleiter gesucht), Anmeldung erbeten: bsg-radsport@ndr.de

Süd-Ost

Ab 29.3. jeden Mittwoch - zunächst - um 17.30 Uhr, Abfahrt Landesfeuerweherschule, Bredowstr. 4, HH-Moorfleet. Tempo: 25-28, max. 30, geführt von Hajo Wullschläger, ev. Bildung einer zweiten, schnelleren Gruppe, Anmeldung erbeten: bsg-radsport@ndr.de

Nord-West

Ab 30.3. jeden Donnerstag - zunächst - um 17.30 Uhr, Abfahrt Hermann Löns-Schule, Rugenberger Mühlenweg 1 in Ellerbek, geführt von Christian Bruder, Anmeldung erbeten: bsg-radsport@ndr.de

"LSD-Touren"

Long-Slow-Distance-Touren sind geplant einmal im Monat, Tourenleiter gesucht! Die erste LSD-Tour findet statt am:

1.4. (Samstag), Start: 12. Uhr: "LSD-Tour-Ost/Nordost", geführt von Hajo Wulschläger, ca. 100 km, GA 1-Ausdauer-/Fatburner-Tempo, Treffpunkt: P+R U Meiendorfer Weg, Anmeldung erforderlich:

bsg-radsport@ndr.de

(Weitere Trainingsangebote: s. BSV-Internet-Seite und BSV-Mitteilungsblätter)

PERMANENTE (ebenfalls für andere BSGen)

2.4. (Sonntag), Start um 10 Uhr: Ellerbeker Runde. Treffpunkt Pförtner NDR-Lokstedt, Hugh Greene-Weg 1 (Parkplätze vorhanden), ca. 75 km, gemäßigtes Tempo, bei (fast) jeder Witterung, Anmeldung erforderlich:

bsg-radsport@ndr.de

In der NDR home page sind auch die Wandertermine und Ziele hinterlegt. **bsg-radsport@ndr.de**

Jetzt müßt Ihr nur noch kurbeln. Auf eine erfolgreiche, unfall- und regenfreie Saison!

Viele Grüße Wolfgang Heinemann

stv. Spartenleiter BSG NDR

Ob die Trainingsfahrten an den Treffpunkten stattfinden, bitte sich vorher auf jeden Fall informieren.

Wichtige Anmerkung

Bitte meldet eure Trainings-Treffs für die Saison 2006 an den Schriftwart zu Veröffentlichung im Verbandsmitteilungs-Blatt.

Radsportferien im NationalparkEifel

Liebe Radsportfreunde!

Die Radsportsaison steht vor der Tür.

Mit ihren Clubmitgliedern planen Sie für 2006 noch ein Radsportevent?

Ab dem Frühjahr bietet Ihnen das **Sporthotel Kommern am See** Tages-, Wochenend- und Wochenveranstaltungen für Rennrad- und Sportradfahrer im Trainingsparadies **Eifel**.

Die Betreuung während der Touren erfolgt durch erfahrene Radsportler des Teams **Outfit Eifel**.

Streckenlängen und Geschwindigkeiten werden Ihren Bedürfnissen angepasst.

Los geht es mit einer Tour zum **Frühjahrsklassiker Köln-Schuld-Frechen** am 18./19. März

Ihr Interesse ist geweckt?

Dann schauen Sie doch mal unter: **www.outfit-eifel.de**

Die Termine und Preise für 2006 und das jeweilige Wochen- oder Wochenendprogramm mit Strecken und Profilen finden Sie ebenfalls dort.

Wir freuen uns auf euch

Ihr Team vom Sporthotel Kommern am See und Outfit

Hallo Sportfreunde,

ich habe heute die website des BSV Hamburg e.V. besucht und möchte anfragen, ob wir zusammen eine Radsportgruppe (4-8 Personen) für einen Radlurlaub auf den exotischen Inseln Bali, Java & Lombok gewinnen können.

Bei einer Gruppe von 4 Personen würde ich 15% Rabatt vom Preis des Bikeprogramms ab Denpasar/Bali machen, oder eine fünfte Person hätte das Bikeprogramm kostenlos.

Wir bieten 4 verschiedene geführte Radtouren von 8-17 Tagen für den sportlichen Freizeitbiker mit einem Begleitfahrzeug und mich als Guide. Die Touren bieten einen hohen Erlebniswert. So z.B. biken wir über Kaffee- und Kakaoplantagen zur Schwefelmine des aktiven Vulkans Ijen (2800m) in Ost-Java, durch

noch intakte Nebel- und Regenwälder zum einsamen Schildkrötenstrand des Meru Betiri Nationalparks oder erklimmen den Mount Rinjani (3726m) auf der Insel Lombok zu Fuß um dann per Abfahrt mit dem Bike vom Hochland an die schneeweißen Strände im Süden Lomboks zu gelangen. Bei uns ist der Weg das Ziel! Der Schwierigkeitsgrad bewegt sich im Level 2, also für Freizeitbiker mit guter Kondition.

Wenn sie Interesse haben, dann besuchen sie doch bitte unsere website www.cocostravel.com oder melden sich bei mir per mail oder telefonisch 0049-1714633489. Bis 15. März bin ich noch in Deutschland erreichbar, denn geht es nur übers Internet cocostravel@web.de.

Ich würde mich freuen eine Radsportgruppe aus Hamburg auf einer meiner Touren begrüßen zu können.

Viele Grüße Werner Duderstadt COCOSTRAVEL

P.S. In der Märzausgabe des Radmagazins "aktivRadfahren" erscheint ein Erlebnisbericht von einer unserer Touren.

Hallo Vereinskollegen, liebe Radsportler,

die Saison 2006 hat gerade erst begonnen, die ersten Sonnenstrahlen und der Frühling naht! Mit dieser E-mail möchte ich Sie auf die etwas anderen Radmarathons aufmerksam machen.

03.06. – 04.06.2006 Bavaria Extrem

NONSTOP im geschlossenen Verband mit drei Leistungsgruppen je maximal 40 Startern von Fulda nach Garmisch-Partenkirchen über 500 km.

www.BavariaExtrem.de

07.07. – 09.07.2006 Race Across Germany

Klein-Fein-Edel

NONSTOP im geschlossenen Verband mit maximal 30 Startern von Flensburg nach Garmisch-Partenkirchen über 1100 km

www.RaceAcrossGermany.de

06.01.2007 Ride – der Eisbär

Winter-Mountain-Bike-Marathon im Kitzinger Land. Der erste MTB-Marathon im Jahr!

www.Ride-derEisbaer.de

Night-Ride 06.05.2006, 20.05.2006, 10.06.2006, 29.07.2006, 12.08.2006

Schlaflos mit dem Rad durch die Nacht im Kitzinger Land. An 5 Wochenenden fahren wir mit einer Gruppe von maximal 15 Teilnehmern durch die Nacht. Treffpunkt Samstag Mittag in Kitzingen Nähe Würzburg bei der Freitag GmbH, Panzerstraße 1, 97318 Kitzingen.

Infos unter: **www.RaceAcrossGermany.de** unter Night-Ride

Ich würde mich freuen, wenn wir den einen oder anderen auf unseren Radveranstaltungen begrüßen dürfen

mit radsportlichen Grüßen aus Unterfranken

Eventmangement
Dieter Göpfert
Bahnhofstraße 23c
97353 Wiesentheid
mobil: 0176-24476443
mail: rag.man@web.de

Liebe Radsportler,

Sicher habt Ihr Euch schon über die neuen Ampelschaltungen in Hamburg geärgert. Der ADFC protestiert zusammen mit anderen Organisationen gegen diese nur auf den Autofahrer bezogenen Ampelschaltungen und bittet um Unterstützung bei dieser Aktion. Unterschriftenaktion bis Ende März!

Falls Ihr diese Information schon habt (was nicht verwunderlich wäre) - löscht einfach diese E-Mail. Andernfalls solltet Ihr Euch möglichst mitsamt Eurer Sparte dem Protest anschließen und möglichst um weitere Unterstützung werben.

siehe <http://www.bettelampel.de/>

Mit freundlichen Grüßen

Lutz Wiederholz
Datenschutz Kravag/ Assekuranz-GmbH
KRAVAG-Versicherungen
Tel. 040/ 236 06 - 4509
Fax 040/ 236 06 - 174509
E-Mail: Lutz.Wiederholz@KRAVAG.de

Fahrrad Versicherungen

Volker

In einer Fachzeitschrift fand ich einen interessanten Artikel über Fahrradversicherungen. In komprimierter Form versuche ich Euch jetzt das wesentliche rüber zu bringen.

In der erweiterten Hausratversicherung kann auch das eigene Rad mit versichert werden. Es versteht sich von selbst, dass man es durch moderne, heute gängige Sicherungsmittel sichert wenn man es während des Tages abstellt. Von 22- 6 Uhr muß es allerdings auch in einem abgeschlossenen Raum, wie z. B. in einer Garage, abgeschlossen stehen! In dieser Nachtzeit wäre es nur dann versichert wenn es noch draußen gestanden hat bei einem Kinobesuch z. B.

Spezielle Fahrradversicherer bieten nicht nur eine Entschädigungen bei Diebstahl an. Da kann man auswählen ob bei einem Diebstahl der Zeit oder Neuwert, oder die Versicherung bereits Fahrradteile versichert. Die Selbstbeteiligung verringert die monatl. Belastung.

Bei der Versicherung „Wertgarantie“ beginnen die Leistungen schon bei 50€ bis maximal 1000€. Je nach Versicherungssumme beginnt der Schutz schon ab 2€ aufwärts.

Bei ihrer Komplettgarantie können Räder bis 3000€ versichert werden, bei einem Diebstahl werden allerdings nur 1200€ ersetzt. In diesem Tarif ist auch die jährl. Grundwartung für 20€ enthalten! Es ist möglich dass sich diese Versicherung auch statt an einer Reparatur am Neukauf beteiligt.

Die Hamburger Bike- Assekuranz „Pergande & Pöthe“ bietet Schadensfreiheitsklassen an!

Wie beim Auto verringert jedes schadensfreie Jahr den jährl. Beitrag. Nur im ersten Jahr ist der volle Kaufpreis versichert, danach sinkt bei der Vollkaskoversicherung die Versicherungssumme um jährl. 5 %. Die Jahresgrundprämie beträgt 9 % der Versicherungssumme plus Versicherungssteuer, abzüglich des jährlichen Schadensfreiheitsrabattes. Versichert ist der Diebstahl, Vandalismus, Transportmittel- Unfall und sonstige Gefahren. Selbst gegen Schäden anlässlich einer Rennteilnahme kann gegen ein Zuschlag von 25 % mitversichert werden.

Gegen entsprechende Abschläge kann auch Teilkasko- versichert werden.

Es kann auch ein Fahrradschutzbrief erworben werden, dieser ersetzt Rücktransportkosten nach einer Panne (!), Unfall, Diebstahl und Transportkosten des Rades zur nächsten Werkstatt. Das alles auch aus dem Ausland!

Die Arag bietet einen Standard und einen Top Schutz an. Bei Diebstahl wird der Neuwert ersetzt und über einen Service Partner gibt es ein Ersatzrad!

Fahrradteile wie der Computer oder der Sattel werden ersetzt, abzügl. einer Selbstbeteiligung von 50€. Eine Haftpflicht (25000) ist mit inbegriffen. Die Jahresprämie ist vom Wert des Rades abhängig, beim Standard-schutz werden 14 beim Topschutz 15- 20% fällig.

Dieser Artikel soll für Euch nur eine Anregung sein, Details erfragt Euch bitte direkt bei den Gesellschaften. Ich habe davon auch keine Adressen zurzeit, diese sollten aber leicht übers Internet auffindbar sein. An Beiträgen zu diesem Thema, Erfahrungen sind wir allerdings interessiert. Sendet die mir bitte gleich in einer Form welche zur Veröffentlichung taugt.

Anradeln 2006

Volker

Am 25.3. haben wir die neue Saison eröffnet. Die Radsparte der Hamburger Wasserwerke (HWW), unter Andreas Bemann, hatten uns eingeladen. Über 80 Teilnehmer hatten sich zur Mitfahrt gemeldet, das HWW Team war über dieses Meldeaufkommen erfreut und hatte sich logistisch darauf vorbereitet. Leider kamen wegen der schlechten Wetterprognose dann einige nicht, was gegenüber dem HWW Team dann zumindestens unhöflich war.

Die Harten sind also gekommen und angenehm überrascht worden, es hat während der Fahrt nur leicht genieselt, allerdings war es, auch durch den Wind, etwas frisch. Wir sind dann in zwei Gruppen gestartet, eine mit den Rennern und eine Wandergruppe. Die Wandergruppe, in der ich war, teilte sich dann noch einmal in Schnellere und Langsamere und so wanderten wir durch die Hamburger Marschlande. Unser Führer der Thorsten, hat uns teilweise unbekannte Landschaft gezeigt, alle Mitfahrer der Gruppe fühlten sich bei der gefahrenen Geschwindigkeit wohl und die Frauen plauderten unentwegt.

Nach der Ankunft im Wasser- Forum der HWW, konnten wir uns heiß duschen und bekamen eine leckere Suppe so richtig nach Hausfrauen Art, supergut!!! Nachdem die körperlichen Bedürfnisse geregelt waren, hatte Andreas noch eine Führung durch die alte Wasserkunst organisiert. Am Sonnabend (!) hatte sich eine HWW Mitarbeiterin bereit erklärt, uns die Geschichte und die heutige Art der Wasserversorgung der Hamburger Bevölkerung zu erklären, das war hoch interessant.

Wir bedanken uns beim Andreas und seinem Team für die Einladung, Führung und Versorgung, es hat allen gut gefallen.

Welche BSG möchte im Jahr 2007 den Mitgliedern der Radsparte seine Umgebung und seine Firma zeigen?

Volker Heyer
Rad-Obmann

Peter Stahl
Schriftwart



Helferanfrage fürs Betriebssportfest 2006 im Stadtpark Hamburg

Elmshorn, den 13.03.2006

Stephan Sturm, email: Stephan.sturm@jungheinrich.de

Hallo Betriebssport-Radfahrer,

wie Ihr bestimmt schon alle gehört habt, findet am 20./21.05.2006 im Stadtpark Hamburg das dies-jährige Deutsche Betriebssportfest statt. In diesem Zusammenhang richtet die Radsport-sparte an 2 Tagen ein Radevent aus.

Um einen möglichst störungsfreien Ablauf zu gewährleisten, brauchen wir eure Hilfe!

Wir benötigen ganz viele fleißige Helferinnen und Helfer, die uns beim Auf- bzw. Abbau und auch während der Veranstaltung unterstützen.

Ich möchte Euch bitten, Euch möglichst zahlreich in die nachstehende Liste einzutragen und diese dann an mich zurückzusenden.

Name:	Samstag 20.05.06	Sonntag 21.05.06	Uhrzeit von - bis	BSG:

Mit sportlichen Grüßen

Volker Heyer
Organisator

Stephan Sturm
sportlicher Leiter

Walter Allert
sportlicher Leiter



Willkommen Radsaison 2006

Open-House in der Südsee

Kommt und trainiert mit uns im **Mai** bei optimalen Trainingsbedingungen auf der **Fahrradinsel Fünen**.

Wir bieten die perfekte Vorbereitung auf die Saisonhöhepunkte wie z.B. die **Vätternrundan** und **Vattenfall-Cyclastics**.

Um für jeden die persönlichen Trainingsbereiche genau festzulegen, bieten wir in dieser Woche eine Leistungsdiagnose (optional) an!

Vom **20.05 - 27.05.06** haben wir ein wunderschönes Herrenhaus mit 9 Doppelzimmern zu unserer Verfügung und Ihr seid herzlich eingeladen uns zu besuchen!

Wir werden mit dem Teambus + Fahrradhänger am **20.05.06** in Hamburg starten und voraussichtlich nochmals am **24.05.06**

Die komplette Tour mit 7 Übernachtungen kostet 760,- € inkl. Halbpension.

Doch auch die eigene Anreise zum **Wunschtermin** ist selbstverständlich möglich.

Der Preis pro Person /Nacht inkl. Halbpension beträgt 60,- Euro (minimale Buchung von 2 Nächten)

Wie wäre es da z.B. mit einem **Himmelfahrtsurlaub** vom **24.05-27.05.06** für nur 180,- €?

Bei Interesse kurz eine Email an info@exercycle.de und Ihr seid dabei, beim Trainingslager in der Südsee.

info@exercycle.de **www.exercycle.de**

Euer Exercycleteam

Tel. +49 40/675 61 932

Fax +49 40/675 40 15

1. Duathlon des Betriebssportverbandes Hamburg

Anlässlich des Betriebssportfestes im Hamburger Stadtpark, lädt der Hamburger Betriebssportverband zu einer Duathlon – Veranstaltung ein.

Termin:	Samstag, den 20. Mai 2006
Start und Ziel:	Saarlandstraße, Stadtpark- Hamburg
Startnummernausgabe:	Halle 13, Hellbrokstr., am 20.5. ab 7:30 Uhr
Rennbesprechung:	8:40 Uhr
Startzeit:	9 Uhr
Distanzen:	4 Km Laufen 20 Km Radfahren 4 Km Laufen Beim Radfahren besteht Helmpflicht! Jeder Teilnehmer nimmt auf eigene Gefahr an dieser Veranstaltung teil, der Veranstalter haftet nicht für Schäden jeder Art.
Wechselzone:	Öffnung ab 8, Schließung ca. 11:30 Uhr
Auskünfte:	Helmut Probst, Tel. 040 6406809, Fax 040 64424966, E- Mail: <u>helmut-probst@t-online.de</u>
Anmeldungen:	Azmi Alan, Tel & Fax 040 6902532, E- Mail: <u>a.alan@gmx.de</u>
Meldeschluss:	bis 11. Mai 2006, Nachmeldungen zuzüglich 5 €.
Startgeld:	20,00 €, die Anmeldung ist nur mit der Startgeldüberweisung gültig. 5 € Pfand für die Startnummer, wird bei der Nummernübergabe fällig.
Konto:	Betriebssportverband Hamburg, Kto: 1244 122 105, BLZ 200 505 50, Stichwort: Duathlon Der Rücktritt vom Start ist bis zum 10.5.06 möglich. Das Startgeld wird dann erstattet, abzügl. einer Gebühr in Höhe von 5 €. Die Rücktrittserklärung muß schriftl. erfolgen, es gilt der Ankunftstag der Meldung. Ab den 11.5.06 kann das Startgeld nicht mehr erstattet werden.
Auszeichnung:	Kurzfristig nach der Veranstaltung wird die Siegerehrung, in der Nähe Start/ Ziel, durchgeführt.
Wertung:	Betriebssportler und offene Klasse (Vereine und Jedermann) werden getrennt gewertet, keine AK! Für die Betriebssportwertung ist ein Nachweis über die Zugehörigkeit an einer Betriebssport- Gemeinschaft notwendig, z. B. durch den BSV Pass.
Veranstalter:	Betriebssportverband Hamburg, Wendenstr. 120, 20537 Hamburg Volker Heyer Rad- Obmann, 040 70380595, E- Mail: <u>volkerheyer@t-online.de</u>
Ausrichter:	Betriebssportgemeinschaft Eon- Hanse Helmut Probst, 040 6406809, E- Mail: <u>helmut-probst@t-online.de</u>

lädt interessierte Radwanderer ein zu einer

als Sternfahrt zum Betriebssportfest in den Hamburger Stadtpark

am Sonnabend, 20. Mai 2006

Start: 11:00 Uhr U-Bahnstation Landungsbrücken
(Treppenabgang Hafenfähren)

Ziel: Saarlandstraße / Südring

Fahrräder können an Wochenenden kostenlos in allen Schnellbahnen und auf vielen Buslinien mitgenommen werden

Tourencharakter: Diese vielfältige Tour geht durch Hamburgs Stadtleben, um die Alster bis zum Hamburger Stadtpark. Streckenlänge ca. 20 km.

Von den Landungsbrücken führt uns unser Weg zunächst zum Alten Elbtunnel.

Wir besuchen die historische Speicherstadt mit ihren zahlreichen Lagerhäusern, deren Türme und Zinnen sich im Brackwasser der Flotte spiegeln.

Über die Deichstraße mit ihren alten Kaufmannshäusern geht es in Richtung Rathaus. Wir passieren die Alsterarkaden und radeln zur Alster.

An prunkvollen Villen und schönen Parkanlagen fahren wir am Alsterufer entlang zur grünen Lunge von Hamburg, dem Hamburger Stadtpark.

Anmeldungen bitte bis 8. Mai 2006 bei Karin Hoch

e- mail: bsg-vorstand@ndr.de
oder telefonisch: BSG-Vorstandsbüro: 4156 – 2449
(ggf. auf den Anrufbeantworter sprechen)

Der Spielausschuss informiert!

Zwei Spielortverlegungen muss ich Ihnen mitteilen: Die **Mannschaftsblitzmeisterschaft** am Mo., den 24.04.2006 findet in der Kantine der ITERGO, Überseering 35, statt. Diese Örtlichkeit liegt nur ca. 200 m vom ursprünglichen Veranstaltungsort entfernt.

Zum ersten Mal wird der BSV den ‚**Tag des Betriebssports**‘ am Sa., den 20.05.2006 durchführen. Diese Veranstaltung soll das Norddeutsche Verbandssportfest, welches in Glückstadt stattfand, ersetzen. Die Sparte Schach hatte ein Turnier beim BSV in der Wendenstraße vorgesehen. Da aber alle anderen Sparten sich im und um den Stadtpark präsentieren, hat sich der Spielausschuss entschlossen, dort auch vor Ort präsent zu sein. Wir werden unser Turnier also auch im **Stadtpark** durchführen. Im Freien!! Auf dass uns der Wettergott gnädig gestimmt sein möge!

Achim Kaliski
Spielausschuss Schach

Mannschaftsmeisterschaft 2005/06

Die Entscheidung über den Titelgewinn fällt in der **Gruppe 1** erst in der letzten Runde. Die Mannschaft vom Ring hat einen Punkt Vorsprung und damit wohl die besten Chancen, es aus eigener Kraft zu schaffen. Die beiden Verfolger HM und Baubehörde sind darauf angewiesen, dass Hanse/Kravag dem Ring ein Bein stellt. HM hat dabei mit Allianz/Dresdner den schwereren Gegner, aber im Verhältnis zur Baubehörde die deutlich besseren Brettunkte. Allianz/Dresdner liegt auf Rang 4. Es folgen Vofü sowie die Aufsteiger Transit und Hanse/Kravag, die sämtlich keine Abstiegsorgen haben. Die Abstiegsfrage ist im Grunde genommen auch bereits entschieden. Zwar kann die Haspa (Rang 9) mit einem Sieg über die Bundesbahner (Rang 10) nach Mannschaftspunkten noch

mit den Gerichten gleichziehen, aber die fehlenden Brettunkte sind in keinem Fall einzuholen.

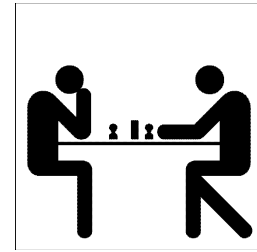

In der **Gruppe 2** spricht alles dafür, dass Rapid 1 nach einjähriger Abwesenheit wieder in das Oberhaus zurückkehrt, denn die Mannschaft benötigt aus dem letzten Spiel gegen G + J 1 nur einen Punkt, um den ersten Platz einzunehmen. Sehr spannend ist der Kampf um den zweiten Platz. Noch vor Kurzem schien BWVL 1 die besten Chancen zu haben, ist aber durch zwei Niederlagen in Folge zurückgeworfen worden. Aus eigener Kraft kann es allein Baubehörde 2 schaffen, allerdings hat das Team im letzten Spiel mit BDF 1 auch einen schweren Gegner. Sollte die Baubehörde stolpern, hätte Allianz/Dresdner 2 die besten Chancen, Zweiter zu werden. Gerichte 2 und G + J 1 sind im Mittelfeld platziert und haben mit dem Abstieg nichts zu schaffen. Auch hier ist, ähnlich wie in der Gruppe 1, die Abstiegsfrage praktisch schon entschieden: Abgesehen von der Tatsache, dass BVB/Zoll 1 (Rang 8) sich bereits mit einem Unentschieden gegen Ring 2 (Platz 10) den Klassenerhalt sichern kann, würde der Fachschule (Rang 9) ein Sieg im letzten Spiel kaum etwas nutzen, denn das Brettunkteverhältnis ist im Vergleich zu BVB/Zoll 1 zu schlecht. So muss die Fachschule wohl nach einem Jahr wieder in die Gruppe 3 zurückkehren.

Die Finanzbehörde hat in der **Gruppe 3** den Aufstieg bereits geschafft, ohne dass es auf das letzte Spiel gegen Hauni ankommt. Der zweite Aufsteiger wird aller Wahrscheinlichkeit nach zwischen T-Systems/BP 1 und der Iduna ermittelt. Beide Mannschaften müssen noch in einem Nachholspiel gegeneinander antreten. Siegt T-Systems/BP 1, ist das Team der zweite Aufsteiger, anderenfalls fällt die Entscheidung am letzten Spieltag. Eine hauchdünne (eigentlich mehr theoretische) Aufstiegschance hat sogar noch BWVL 2, die auf

Rang 4 liegen. Ab Platz 5 sind Rapid 2 und die beiden Aufsteiger BVB/Zoll 2 und Ring 3 im gesicherten Mittelfeld platziert. Die Bundesbahn (Rang 10) kann sich nicht mehr retten, und ob Hauni (Rang 9) noch eine Chance hat, dem Abstieg zu entgehen, ist recht zweifelhaft.

HM 2 liegt in der **Gruppe 4** zur Zeit an erster Stelle, ist aber als Sechsermannschaft vom Aufstieg ausgeschlossen, so dass Shell, Vofü 2 und Transit 2 die Aufstiegsplätze unter sich ausmachen müssen. Da Transit es aus eigener Kraft nicht schaffen kann und im letzten Spiel auch die Baubehörde 3 (Rang 5) als Gegner hat, dürften Shell und Vofü 2 die besten Chancen haben, im kommenden Jahr in der Gruppe 3 zu spielen. Hinter der Baubehörde liegen die Commerzbank, Fachschule 2 und G + J 2 auf gesicherten Plätzen, während BDF 2, TÜV und Otto die Abstiegsaspiranten sind. TÜV und Otto treffen am letzten Spieltag aufeinander, so dass es dann einen echten Abstiegskrimi geben kann.

In der **Gruppe 5** hat der Aufsteiger Rapid 3 den erneuten Aufstieg bereits geschafft und ist also von der Gruppe 6 in die Gruppe 4 durchmarschiert. Zu diesem glänzenden Erfolg kann man nur gratulieren. Das Team der HBSG kehrt nach einjähriger Abwesenheit wieder in die Gruppe 4 zurück. Am letzten Spieltag treffen beide Mannschaften noch aufeinander, ohne dass die Aufstiegsfrage hierdurch berührt wird. Hinter den beiden Spitzenmannschaften beginnt ein langes Mittelfeld, das fast bis zum Tabellenende reicht. Gegen den Abstieg gesichert sind dabei die Mannschaften von T-Systems/BP 2, BVB/Zoll 3, Haspa 2, Siemens/Jungh. und Baubehörde 4. Bereits abgestiegen ist das Team von Volksfürsorge 3, einer Mannschaft, die an den ersten Spieltagen gut gestartet war, später aber fast nur noch – zum Teil etwas unglücklich – verloren hat. Der zweite Absteiger wird zwischen BWVL 3, HEW 2 und Gerichte 3 am letzten Spieltag ermittelt werden.

Auch in der **Gruppe 6** bleibt es spannend bis zum letzten Spieltag. Ring 4, Lufthansa und

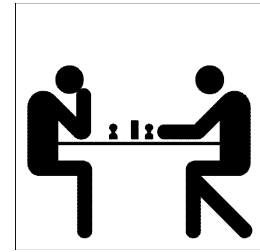

Allianz/Dresdner 3, haben die besten Chancen, denn auf sie warten am letzten Spieltag nicht allzu schwere Gegner. Transit 3 rangiert zwar auf Platz 2, hat aber schon alle Spiele ausgetragen und kann nur dann den zweiten Platz halten, wenn Lufthansa und Allianz/Dresdner 3 im letzten Spiel patzen. Die Mannschaften ab Rang 5 haben keine Chance mehr, in den Aufstiegskampf einzugreifen. Hinter dem soliden Mittelfeld, Transit/HHA 4, BVB/Zoll 4, Hanse/DAK 2 und Rapid 4 (Rang 5 bis 8) folgen auf Rang 9 und 10 die Mannschaften von Haspa 3 und BDF 3, und es sieht ganz so aus, als sollte das Team der Baubehörde die rote Laterne nicht mehr abgeben können. Das war leider schon im letzten Jahr so, und der damals ausgesprochene Wunsch, die nächste Saison möge glücklicher verlaufen, ist leider nicht in Erfüllung gegangen.

Dr. Horst Helmcke
Spelausschuss Schach

Ausschreibung

zum

10. "Betriebssport-Cup"

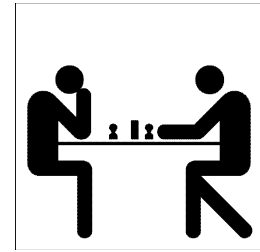

- Turniermodus: 4er-Mannschaftsturnier
7-rundiges Turnier nach Schweizer System
- Bedenkzeit: 15 Minuten je Spieler und Partie
- Regeln: FIDE-Schachregeln
- Turnierleitung: wird vom Spielausschuss Schach gestellt,
Entscheidungen der Turnierleitung sind endgültig
- Wertung: 1. Mannschaftspunkte
2. Brettunkte
3. Buchholzwertung
- Spielberechtigung: Alle Spieler einer BSG mit einem gültigen Spielerpass, die keinem Verein angehören.
Vereinsspieler sind für dieses Turnier nicht zugelassen!
Die Brettreihenfolge muss grundsätzlich der Schnellschachspielstärke entsprechen. Offensichtlich taktische Abweichungen sind nicht zulässig. Es können nur die letzten Bretter frei gelassen werden.
- Termin: Dienstag, 30.05.2006, **18.00 Uhr**
Ende ca. 22.30 Uhr
- Spielort: Kantine der DAK, 5. Stock
Nagelsweg 27
Verkehrsverbindung: S3 Hammerbrook
- Startgeld: entfällt
- Meldeschluss: Meldungen müssen bis zum 26.05. schriftlich oder per mail bei achim.kaliski@arcor.de, Tel.: 040/712 99 58 bzw. 040/42846-4691 eingegangen sein.
- Spielmaterial: Jede Mannschaft bringt 2 Spielgarnituren mit. Das Spielmaterial muss bis 17.45 Uhr aufgebaut sein. In geringem Umfang sind weitere Garnituren gegen Gebühr vor Ort entleihbar.
- Sieger: Der Sieger erhält für ein Jahr den
"Betriebssport-Cup"
als Wanderpokal und trägt die Kosten für die Gravur!

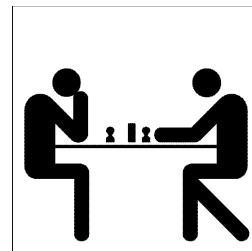
Meldebogen

An
Achim Kaliski
Setzergasse 5
22117 Hamburg

Hamburg, den

Die BSG:

Mannschaftsführer:

E-Mail-Adresse (wenn vorhanden):

meldet für den "Betriebssport-Cup"

____ Mannschaft(en) je vier Spieler an.

Unterschrift des Spartenleiters
bzw. Mannschaftsführers

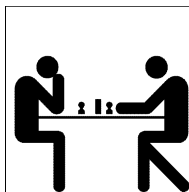
Sparte Schach**Mannschaftsmeisterschaft 2005/2006**

Nr.	Gruppe 1	1	2	3	4	5	6	7	8	9	10	BP	MP	Pl.
1	Ring 1		6,0	7,0	4,5	5,5	5,0	5,0	6,5	3,0		42,5	14 - 2	1.
2	Allianz Dresd. 1	2,0		4,5	3,0	5,5	5,5	3,0	4,5		8,0	36,0	10 - 6	4.
3	Haspa 1	1,0	3,5		4,0	2,5	5,5	2,0		2,5	2,0	23,0	3 - 13	9.
4	Gerichte 1	3,5	5,0	4,0		3,5	3,0		8,0	2,0	3,5	32,5	5 - 11	8.
5	Vofü 1	2,5	2,5	5,5	4,5			3,0	8,0	2,5	4,0	32,5	7 - 9	5.
6	Transit 1	3,0	2,5	2,5	5,0			4,0	6,5	4,0	4,0	31,5	7 - 9	6.
7	Baubehörde 1	3,0	5,0	6,0		5,0	4,0		5,5	4,5	4,5	37,5	13 - 3	3.
8	BSW 1	1,5	3,5		0,0	0,0	1,5	2,5		1,0	4,5	14,5	2 - 14	10.
9	HM 1	5,0		5,5	6,0	5,5	4,0	3,5	7,0		5,5	42,0	13 - 3	2.
10	Hanse/Kravag 1		0,0	6,0	4,5	4,0	4,0	3,5	3,5	2,5		28,0	6 - 10	7.

Nr.	Gruppe 2	1	2	3	4	5	6	7	8	9	10	BP	MP	Pl.
1	Baubehörde 2		5,0	5,0	4,5	4,0	8k	3,5	4,5	3,5		38,0	11 - 5	2.
2	Fachschule 1	3,0		5k	1,0	1,0	4,0	4,0	3,0		2k	23,0	4 - 12	9.
3	Ring 2	3,0	3k		5,5	2,5	3,5	3,0		3,0	3,0	26,5	2 - 14	10.
4	BWVL 1	3,5	7k	2,5		5,0	5,0		5,0	3,5	5,5	37,0	10 - 6	5.
5	Rapid 1	4,0	7,0	5,5	3,0			4,5	5,0	4,0	4,5	37,5	12 - 4	1.
6	G + J 1	0k	4,0	4,5	3,0			4,0	4,5	4,0	0,0	24,0	7 - 9	7.
7	Gerichte 2	4,5	4,0	5,0		3,5	4,0		2,5	3,0	4,0	30,5	7 - 9	6.
8	BVB/Zoll 1	3,5	5,0		3,0	3,0	3,5	5,5		4,5	3,0	31,0	6 - 10	8.
9	Allianz Dresd. 2	4,5		5,0	4,5	4,0	4,0	5,0	3,5		4,0	34,5	11 - 5	3.
10	BDF 1		6,0	5,0	2,5	3,5	8,0	4,0	5,0	4,0		38,0	10 - 6	4.

Nr.	Gruppe 3	1	2	3	4	5	6	7	8	9	10	BP	MP	Pl.
1	Rapid 2		3,0	4,0	4,5	3,5	7,0	4,5	3,5	4,0		34,0	8 - 8	5.
2	BWVL 2	5,0		4,5	3,5	2,0	6,5	2,5	5,0		6,0	35,0	10 - 6	4.
3	HEW 1	4,0	3,5		3,5	3,0	5,5	3,5		1,5	5,0	29,5	5 - 11	8.
4	T-Systems/BP 1	3,5	4,5	4,5		4,0	6,0		4,5		6,5	33,5	11 - 3	2.
5	Finanzbeh.	4,5	6,0	5,0	4,0			5,0	5,0	2,5	4,5	36,5	13 - 3	1.
6	Hauni 1	1,0	1,5	2,5	2,0			4,0	0,5	4,5	4,0	20,0	4 - 12	9.
7	Ring 3	3,5	5,5	4,5		3,0	4,0		3,5	2,5	5,5	32,0	7 - 9	7.
8	BVB/Zoll 2	4,5	3,0		3,5	3,0	7,5	4,5		4,0	3,0	33,0	7 - 9	6.
9	Iduna/Bubk.	4,0		6,5		4,5	3,5	5,5	4,0		6,0	34,0	10 - 4	3.
10	BSW 2		2,0	3,0	1,5	2,5	4,0	2,5	5,0	2,0		22,5	3 - 13	10.

Sparte Schach**Mannschaftsmeisterschaft 2005/2006**

Nr.	Gruppe 4	1	2	3	4	5	6	7	8	9	10	11	12	BP	MP	Pl.
1	Vofü 2		6,0	2k	5,0	5,5	6,5		6,5	4,5	4,5	2,5		43,0	14 - 4	3.
2	BDF 2	2,0		3,0	3,0	3,0	3,5		3,5	3,5	5,0		4,0	30,5	5 - 13	9.
3	HM 2 (6er)	4k	3,0		4,0	3,0	4,0		4,0	4,5		3,5	4,5	34,5	16 - 2	1.
4	Otto *	3,0	5,0	2,0		1,5	3,0		2,5		3,5	2,0	3,0	25,5	1 - 17	11.
5	Transit 2	2,5	5,0	3,0	6,5		5,0			4,5	6,5	3,5	4,0	40,5	13 - 5	4.
6	G + J 2	1,5	4,5	2,0	5,0	3,0			1,5	3,0	4,0	2,0	3,0	29,5	6 - 14	8.
7	Springer (6er)	zurückgezogen												0,0	0 - 0	12.
8	Baubehörde 3	1,5	4,5	2,0	5,5		6,5			5,0	5,0	3,0	2,5	35,5	10 - 8	5.
9	TÜV	3,5	4,5	1,5		3,5	5,0		3,0		3,0	4,0	2,0	30,0	5 - 13	10.
10	Commerzbank.	3,5	3,0		4,5	1,5	4,0		3,0	5,0		3,5	4,0	32,0	7 - 11	6.
11	Shell	5,5		2,5	6,0	4,5	6,0		5,0	4,0	4,5		3,5	41,5	15 - 3	2.
12	Fachschule 2 (6er)		2,0	1,5	3,0	2,0	3,0		3,5	4,0	2,0	2,5		23,5	6 - 12	7.

* = 2 MP wegen 4 kampfloser Partien an den oberen 2 Brettern aberkannt

Nr.	Gruppe 5	1	2	3	4	5	6	7	8	9	10	11	12	BP	MP	Pl.
1	Rapid 3		6,0	4,5	5,5	5,5	4,0	6,5	6,0	3,5	6,5			48,0	15 - 3	1.
2	Vofü 3	2,0		2,5	2,5	3,5	3,5	3,0	4,0	6,0	4,0		2,0	33,0	5 - 15	11.
3	HEW 2	3,5	5,5		2,5	4,0	0,5	5,0	4,5	2,5			0,5	28,5	7 - 11	9.
4	Haspa 2	2,5	5,5	5,5		6,0	2,0	4,0	2,0		3,5		3,5	34,5	9 - 9	5.
5	BWVL 3	2,5	3,5	4,0	2,0		6,0	5,5		3,5	4,0		2,0	33,0	7 - 11	8.
6	T-Systems/BP 2	4,0	4,5	7,5	6,0	2,0			5,0	2,5	3,0		1,0	35,5	9 - 9	3.
7	Gerichte 3	1,5	5,0	3,0	4,0	2,5			3,5	7,5	3,5		2,0	32,5	5 - 13	10.
8	BVB/Zoll 3	2,0	4,0	3,5	6,0		3,0	4,5		4,5	5,0		2,5	35,0	9 - 9	4.
9	Sie./Jgh. *	4,5	2,0	5,5		4,5	5,5	0,5	3,5		5,5		1,5	33,0	9 - 9	6.
10	Baubehörde 4	1,5	4,0		4,5	4,0	5,0	4,5	3,0	2,5			3,0	32,0	9 - 9	7.
11	Hauni 2 (6er)	zurückgezogen												0,0	0 - 0	12.
12	HBSG (6er)		4,0	5,5	2,5	4,0	5,0	4,0	3,5	4,5	3,0			36,0	15 - 3	2.

* = 1 MP wegen 1 kampfloser Partie an den oberen 2 Brettern aberkannt

Nr.	Gruppe 6	1	2	3	4	5	6	7	8	9	10	11	12	BP	MP	Pl.
1	Lufthansa		4,5	3,5		4,0	4,0	5,5	5,5	4,0	4,0	0,5		35,5	12 - 6	3.
2	Baubehörde 5	3,5		3,0		2,0	3,0	1,5	1,5	3,0	4,0		2,0	23,5	1 - 17	11.
3	Transit/HHa 4	4,5	5,0			3,0	7,5	1,5	3,5	4,5		2,5	1,0	33,0	11 - 7	5.
4	G + J 3 (6er)	zurückgezogen												0,0	0 - 0	12.
5	Hanse/DAK 2 (6er)	2,0	4,0	3,0			2,5	5,5		1,5	3,5	2,5	4,0	28,5	9 - 9	7.
6	Allianz Dresd. 3	4,0	5,0	0,5		3,5			2,5	4,5	5,0	3,0	6,5	34,5	12 - 6	4.
7	Rapid 4 (6er)	0,5	4,5	4,5		0,5			2,5	2,5	3,5	2,5	4,0	25,0	9 - 9	8.
8	BVB/Zoll 4 (6er)	0,5	4,5	2,5			3,5	3,5		3,5	2,5	2,5	4,0	27,0	11 - 7	6.
9	Transit 3	4,0	5,0	3,5		4,5	2,5	3,5	2,5		4,5	4,0	6,0	40,0	13 - 7	2.
10	BDF 3	3,0	4,0			2,5	3,0	2,5	3,5	3,5		2,0	2,5	26,5	3 - 15	10.
11	Ring 4 (6er)	5,5		3,5		3,5	3,0	2,5	2,5	2,0	4,0		3,5	30,0	13 - 5	1.
12	Haspa 3		6,0	7,0		2,0	1,5	2,0	2,0	2,0	5,5	2,5		30,5	6 - 12	9.

Kleiner Hinweis: Aus den Gruppen 4 & 5 steigen weiterhin jeweils 2 Mannschaften ab,
nach den Rückzügen aus diesen Gruppen sind dies die Plätze 10 & 11 der beiden Gruppen!

Sparte Schach

Nachträge zur Rangliste 2005/2006



BSG	Br.	Nachname	Vorname	Geb.	Pass	Stat.	Verein	AB	WZ	Spielber.	Bemerkungen
Allianz Dresd.	6a	Raabe	Peter	1961	8193	B	Lüneburg	2085	12.10.2005		
BDF	2a	Vera-Opitz	Claudio	1981	8183	B	Königsspringer	2078	01.12.2005		
Baubehörde	Mannschaftsführer 5. Mannschaft: Carsten Leithäuser Tel.: 42846-4633										
BVB/Zoll	29a	Schümann	Michael	1981	7915	B				16.10.2005	
BWVL	4a	Sellack	Helmut	1955	8121	B	HSG/BUE	8	2041	25.11.2005	
Fachschule	Gruppe 4: Fachschule 2 tritt als 6er-Mannschaft an (statt 8er)										
	19a	Franke	Sebastian	1981	8243	B				01.09.2005	
Finanzbeh.	Vertreter: Stephan Harnau Tel.: 42811-2897/04121-870660										
G+J	Gruppe 6: G+J 3 wurde zurück gezogen!										
	Spartenleiter & Mannschaftsführer 1. Mannschaft: Matin Nagler Tel.: 536 95 061										
	2a	Dombrowsky	Michael	1946	8238	B		6	2105	01.10.2005	
Gerichte	Mannschaftsführer 3. Mannschaft: Gernot Fligge Tel: 42843-7694/ 445 417										
Hanse/DAK	17a	Bastian	Heinrich	1947	7880	B	Schachfreunde	17	1607	01.01.2006	
Haspa	22a	Rost	Peter	1951	8145	G40	Gehörlosen SV	1436	01.10.2005		
	30a	zum Felde	Theis	1941	8146	G				01.10.2005	
Hauni	Gruppe 5: Hauni 2 wurde zurück gezogen!										
HBSG	neuer Spielort: Blindenverein Hamburg, Holsteinischer Kamp 26, 2. Stock, Raum 'Elbe'										
Iduna	7a	Betker	Jörg	1960	7756	G		5	1829	04.10.2005	
Rapid	Spartenleiter: Gerhard Bissinger Tel.: 0173/6148042										
	Vertreter: Mirko Kolipost Tel.: 3597-1869										
	18a	Brauner	Lucas	1968	8227	B	Bad Neustadt	1904	01.10.2005		
	31a	Lamarre	Frederik	1975	8231	G		1543	15.09.2005		
	31b	Noverian	Mohammad Sadeq	1960	8158	G				01.10.2005	
Sie./Jgh.	neuer Heimspieltag: Mittwoch (statt Donnerstag), alle Heimspiele einen Tag früher										
Springer	Gruppe 4: Springer wurde zurück gezogen										
T-Systems/BP	5a	Schmidt	Christoph	1964	8172	B				15.09.2005	
	6a	Bull	Günter	1938	6809	G40	Volksdorfer SK	16	1774	01.10.2005	
Vofü	5a	Loßin	Sven-Hendrik	1979	8114	B	USV Potsdam	1988	13.02.2006		

Änderungen des Einsatzes von Spielern für Folgemannschaften:

BSG	Mannschaft	spielberechtigt ab Rangl.-Nr.:
Allianz	3	14
BDF	2	6
	3	14
BWVL	2	6
	3	14
G+J	2	6
	3	14
Hanse/DAK	2	8
Rapid	3	17
	4	25
T-Systems/BP	2	6
Transit	2	7
	3	15
	4	23
Vofü	2	6
	3	14

Anzahl der kampflosen Verluste an den ersten beiden Brettern (ab dem dritten werden Mannschaftspunkte abgezogen):

Mannschaft	Anzahl:	Mannschaft	Anzahl:
Allianz 1	1	Hanse/DAK 2	1
Allianz 3	2	Haspa 2	1
Baubehörde 2	1	Haspa 3	1
Baubehörde 5	2	Hauni	2
BDF 1	1	HEW 1	2
BSW 1	1	HEW 2	1
BVB/Zoll 3	1	HM 2	1
BVB/Zoll 4	2	Iduna	1
BWVL 1	1	Otto	4 (2 MP Abzug)
Commerzbank	1	Rapid 4	1
Fachschule 1	1	Ring 1	1
Fachschule 2	1	Ring 4	1
Finanzbehörde	2	Sie./Jgh.	3 (1 MP Abzug)
G+J 1	1	Transit 1	2
Gerichte 3	1	TÜV	1
Hanse/Kravag 1	1	Vofü 1	1

Sailing News



Hamburg, 27.03.06

Liebe Seglerinnen, liebe Segler,

anbei erhaltet Ihr folgende Infos:

- **Protokoll der Spartenleiter – Frühjahrsversammlung vom 14.März 2006 folgt**
- **Ausschreibung: BSV – Frühjahrsregatta am Montag, 1. Mai 2006
Anmeldung von ca. 09:15 – 10:00 Uhr**
- **BSV – Regatta – Anmeldeformular, [als word-Dokument, im Netz mit „Klick“](#)**
- **Protestformular**
- **Stegbenutzung HSC bei BSV-Regatten**

Guten Start in die neue Segelsaison!

Bis zum nächsten Mal,

Mast- und Schotbruch

Elisabeth Fitz
BSV-Segelausschuss
Obfrau

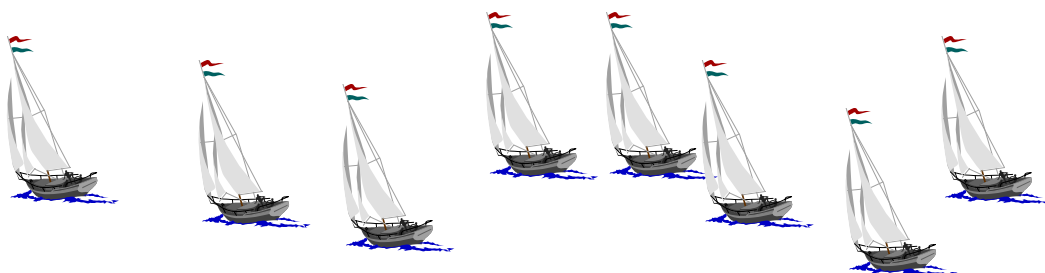



1. Termin: 01.05.06
2. Ort: Außenalster
3. Anmeldung: von ca. 09.15 Uhr - 10.00 Uhr bei Prüsse-Café auf der Gurlitt-Insel.

Bitte Anmeldung möglichst nur auf dem Landweg vornehmen

- ❖ Der Schulbetrieb bei Kapitän Prüsse darf nicht behindert werden.
- ❖ **Anlegemöglichkeiten** für Regattateilnehmer sind nur **für max. 3 Boote an der Luv-Seite** vorhanden.
- ❖ **Meldegebühr: € 12,00 pro Mannschaft**
- ❖ Für jede/n Mitsegler/in ist ein gültiger BSV-Segelpass vorzulegen.
- ❖ **Meldungen zur Teilnahme an der Regatta werden unter dem Vorbehalt einer verbindlichen Erklärung zum Haftungsausschluss, Haftungsbegrenzung und Unterwerfungsklausel angenommen. Diese Erklärung ist vom Steuermann/-frau und von jedem Crewmitglied zu unterschreiben.**

4. **Ausschreibung:** Gesegelt werden zwei Wettfahrten mit Yardstickwertung nach der Segelanweisung des BSV und den WR (Wettfahrtregeln) der ISAF.

Vorgesehene Startzeit: 11.00 Uhr und / oder nach Ansage.

Es gilt die **Bahntafel** von 2005 / **evtl. Änderungen werden rechtzeitig bekannt gegeben** → unbedingt **Aushang beachten** ← .

Proteste werden bis 30 Minuten nach seinem Zieldurchgang schriftlich entgegengenommen. Protestgegner und Zeugen sind vom Protestierenden zu benachrichtigen.

Die **Punktwertung** erfolgt nach dem Low-Point-System (WR) und der gültigen Yardsticktabelle des DSV sowie den vom Segelausschuss vergebenen Yardstickzahlen.

Siegerehrung nach Auswertung der Ergebnisse.

5. Sonderpreise:

Werden vergeben. Bitte nicht vergessen, den Mannschaftswanderpreis mitzubringen.

6. Gemäß der WR 27 Punkt 2 können die Startbahnmarken bis spätestens vier Minuten vor dem jeweiligen Startsignal verlegt werden.

7. Der Veranstalter / die Regattaleitung ist nicht verantwortlich für Vorkommnisse, die nicht vom Veranstalter / Regattaleitung verursacht oder beeinflusst bzw. wenn nicht rechtzeitig informiert wird / wurde sowie Punkt 17 Haftung der Segelanweisung, siehe Seite 2.

- 8. Verschiedenes:** Bitte unbedingt HSC – Stegbenutzung beachten
Mittagessen kann in der Gastronomie Prüsse Café eingenommen werden.
→ Bestellung und Bezahlung bitte bei Anmeldung ←
Mitausrichtende BSG'en: Hapag-Lloyd / SgE
Stamm-BSG'en: HL/LSV/HWW/SgE/BDF/HEW/HH-Mhm/OttoV

Mast- und Schotbruch

SPIELAUSSCHUSS SEGELN

Elisabeth Fitz - Obfrau

Noch ein wichtiger Hinweis!

Es wird darauf hingewiesen, dass während der Wettfahrten die **Flagge "U"** zu fahren ist. Bei Nichtbeachtung erfolgt ohne Protestverhandlung **Disqualifikation**.



Segelanweisung – Betriebssportverband Hamburg e.V.

Fassung vom. 20. März 2002 / Ergänzung vom 15. März 2005

Anpassung WR 2005-2008

17 Haftung

- 17.1** Durch die Meldung und Teilnahme an der Regatta verzichtet jeder Teilnehmer auf die Geltendmachung von Haftpflichtansprüchen aller Art gegenüber dem Veranstalter und den für die Durchführung der Regatta verantwortlichen Personen. Dies gilt jedoch nicht für Vorsatz oder grobe Fahrlässigkeit.
- 17.1.1** Alle Steuerleute der gemeldeten Boote sowie deren sämtliche Crewmitglieder sind persönlich verpflichtet in der Anmeldung eine „Haftungsausschluss, Haftungsbegrenzungs- und Unterwerfungsklausel“ zu unterzeichnen.
Bei Teilnehmern unter 18 Jahren ist die Zustimmung des Erziehungsberechtigten vorzulegen.
Ein fehlender Haftungsausschluss, Haftungsbegrenzung und Unterwerfungsklausel führt zur Zurückweisung der Meldung und zum Startverbot.
- 17.1.2** Für jedes teilnehmende Boot muss eine gültige Haftpflichtversicherung abgeschlossen sein. Der entsprechende Nachweis ist dem jeweiligen Veranstalter auf Verlangen zu erbringen.
- 17.2** Jeder Steuermann ist für die richtige seemännische Führung seines Segelbootes in jeder Hinsicht selbst verantwortlich.
- 17.3** **Der Veranstalter / die Regattaleitung ist nicht verantwortlich für die Eignung des gemeldeten Bootes und der Mannschaft, und übernimmt keinerlei Haftung gegenüber den Regattateilnehmern für Unfälle oder Schäden aller Art und deren Folgen, auch nicht für solche durch Schlepp-, Sicherungs- oder Bergungsfahrzeuge. Ebenso sind Ansprüche gegen denjenigen ausgeschlossen, der Schlepp-, Sicherungs- oder Bergungsfahrzeuge bestellt, bereitstellt oder führt.**
- 17.4** **Der Veranstalter / die Regattaleitung ist ferner nicht verantwortlich für Vorkommnisse, die nicht vom Veranstalter / von der Regattaleitung verursacht oder beeinflusst wurden, oder über die der Veranstalter / die Regattaleitung nicht rechtzeitig informiert wurde.**

SPIELAUSSCHUSS SEGELN

Elisabeth Fitz
Obfrau

Anlage: BSV-Bahnkarte

Auszug Segelanweisung: Seite 5 von 5



Anmeldung zur Regatta des Betriebssportverbandes von Hamburg e.V. Lfd. Nr.:.....

Mit meiner Unterschrift erkenne ich an: Die Verantwortung für die Entscheidung eines Bootsführers, an einer Wettfahrt teilzunehmen oder sie fortzusetzen, liegt allein bei ihm, er übernimmt insoweit auch die Verantwortung für seine Mannschaft. Der Bootsführer ist für die Eignung und das richtige seemannsiche Verhalten seiner Crew sowie für die Eignung und den verkehrssicheren Zustand des gemeldeten Bootes verantwortlich.

Der Veranstalter ist berechtigt, in Fällen höherer Gewalt oder aufgrund behördlicher Anordnungen oder aus Sicherheitsgründen, Änderungen in der Durchführung der Veranstaltung vorzunehmen oder die Veranstaltung abzusagen. In diesen Fällen besteht keine Schadensersatzverpflichtung des Veranstalters gegenüber dem Teilnehmer.

Eine Haftung des Veranstalters, gleich aus welchem Rechtsgrund, für Sach- und Vermögensschäden jeder Art und deren Folgen, die dem Teilnehmer während oder im Zusammenhang mit der Teilnahme an der Veranstaltung durch ein Verhalten des Veranstalters, seiner Vertreter, Erfüllungsgehilfen oder Beauftragten entstehen, ist beider Verletzung von Pflichten, die nicht Haupt- bzw. vertragswesentliche Pflichten (Kardinalpflichten) sind, beschränkt auf Schäden, die vorsätzlich oder grob fahrlässig verursacht wurden. Bei der Verletzung von Kardinalpflichten ist die Haftung des Veranstalters in Fällen einfacher Fahrlässigkeit beschränkt auf vorhersehbare typischerweise eintretende Schäden. Soweit die Schadenersatzhaftung des Veranstalters ausgeschlossen oder eingeschränkt ist, befreit der Teilnehmer von der persönlichen Schadenersatzhaftung auch die Angestellten – Arbeitnehmer und Mitarbeiter – Vertreter, Erfüllungsgehilfen, Sponsoren und Personen, die Schlepp-, Sicherungs-, oder Bergungsfahrzeuge bereitstellen, führen oder bei deren Einsatz behilflich sind, sowie auch alle anderen Personen, denen im Zusammenhang mit der Durchführung der Veranstaltung ein Auftrag erteilt worden ist.

Die gültigen Wettfahrtsregeln der ISAF, die BSV – Ordnung für den Spielbetrieb, die BSV – Segelordnung und –anweisung sowie die Vorschriften der Ausschreibung sind einzuhalten und werden ausdrücklich anerkannt.

Ich erkläre mich mit der Speicherung der notwendigen Daten, die sich aus der Anmeldung zur Regatta ergeben, einverstanden.

Werbung: Auf der Alster ist keinerlei Werbung erlaubt, es gilt Kategorie A gemäß Werbekodex der ISAF.

Die BSV – Spielberechtigung liegt vor (Segel-/Spielerpass).

Zusammen mit der Anmeldung ist ein Einzelbetrag von € 12,00 pro Boot zu zahlen.



Bootstyp

:	Yardstick:	Fock* kl. */norm.*	Genua* norm. */gr*.	Spi*
---	-------------------	------------------------------	-------------------------------	-------------

Segelnummer oder Kennnummer/Tafel

:	Segelpass-Nr.:	→
---	-----------------------	---

Steuermann/-frau

Vor- und Zuname Herr / Frau*

:	Alter:
---	---------------

Vorschoter/in

Vor- und Zuname Herr / Frau*

:	
---	--

Vorschoter/in

Vor- und Zuname Herr / Frau*

:	
---	--

Betriebssportgemeinschaft/-verein – Kurzbezeichnung

:	HSC – Steg festmachen:	→	Ja:*	Nein:*
---	-------------------------------	---	-------------	---------------

Hamburg,

Datum:

Zustimmung des Erziehungsberechtigten bei Teilnehmern unter 18 Jahren:
Unterschrift:

Teilnahme am Mittagessen:	→	Personen: Keine / 1 / 2 / 3*
----------------------------------	---	--

* nichtzutreffendes bitte streichen

Bitte in Blockbuchstaben ausfüllen

Diese Seite wird vom Schiedsgericht ausgefüllt Fall Nr ... Verhandelt mit Fall (Fällen) Nr.....

Ausfüllen und Passendes ankreuzen

Zurückziehen beantragt ☐; Unterschrift Zurückziehen gestattet ☐

Ende der Protestfrist:.....

Protest oder Antrag rechtzeitig eingereicht: ☐..... Frist verlängert ☐

Protestierende oder Antrag auf Wiedergutmachung bzw. Wiedereröffnung vertreten durch:.....

Protestgegner oder Partei für die Wiedergutmachung erwogen wird vertreten durch:.....

Anderes Boot oder Boot für das Wiedergutmachung erwogen wird vertreten durch:.....

Namen der Zeugen:

Übersetzer:

Anmerkungen

Einwand hinsichtlich interessierter Parteien ☐

Der schriftliche Protest oder Antrag lässt den Vorfall erkennen ☐

'Protest' bei der ersten zumutbaren Gelegenheit gerufen ☐

Kein Zuruf erforderlich, Protestgegner so bald wie möglich informiert ☐

Protestflagge von WL bei Zieldurchgang bemerkt ☐

Rote Flagge bei der ersten zumutbaren Gelegenheit gesetzt ☐

Rote Flagge bei der ersten zumutbaren Gelegenheit gesetzt ☐

Protest bzw. Antrag gültig, Verhandlung wird fortgesetzt ☐ Protest bzw. Antrag ungültig, Verhandlung beendet ☐

Ermittelter Sachverhalt:

.....

.....

.....

.....

.....

.....

Schaubild des Bootes vom Schiedsgericht bestätigt ☐ Schaubild des Schiedsgerichts ist beigelegt ☐

Beschluss und angewandte Regeln

.....

.....

Entscheidung

Protest ist abgewiesen ☐ Boot(e)wird (werden) disqualifiziert ☐;

wird (werden) wie folgt bestraft ☐;.....

Wiedergutmachung wird nicht gewährt ☐ ; wird wie folgt gewährt: ☐.....

Antrag auf Wiederaufnahme einer Verhandlung abgewiesen ☐; gewährt ☐

Obmann des Schiedsgerichts und Mitglieder

.....

Unterschrift des Obmanns:.....:.....Datum und Zeit:



Betriebssportverband Hamburg e.V.

HSC - Stegbenutzung

durch BSV – Regattateilnehmerboote

bei BSV – Regatten



Bitte unbedingt folgendes beachten:

- Segelbetrieb beim HSC nicht behindern
- Boote nach guter Seemannschaft am Außen - Steg festmachen
- Segel bergen und mit Zeisingen o. ä. festlaschen
- vor dem Ablegen alles aufklaren
- Hafenordnung des HSC beachten - wurde im VMBL Nr. 3/04 vom 20.02.04 veröffentlicht

Vielen Dank und viel Freude und Erfolg beim Weitersegeln

BSV – Segelausschuss
Elisabeth Fitz

Sparte Sportschießen

Inhaltsverzeichnis

Seite

Terminübersicht	1
Sparte Schießen im Internet	1
Startpläne für die Hamburger Pokalmeisterschaft	Anlagen
Wahl des Spielausschusses bei der Spartenleiterversammlung	1

Terminübersicht

08.04. bis 09.04.2006	Hamburger Pokalmeisterschaft	
19.04.2006 – 19:00 Uhr	Spartenleiterversammlung im Hause BSV	
21.04.2006	Verbandsmitteilungsblatt	06/2006
10.06.2006	Arbeitstermin Frühjahrswettkampf	
29.10.2006	2-Waffen-Herbstpokal	

Sparte Schießen im Internet

Schaut doch mal rein: www.bsv-hamburg.de / Sportarten / Schießen.
Hier stehen Downloads bereit.

Hamburger Pokalmeisterschaft am 08.und 09.04.2006

Die Startpläne sind beigelegt. Leider konnten wir auf Grund der begrenzten Schützenstände nicht immer alle Zeitwünsche erfüllen. Bitte beteiligt Euch an den Standaufsichten.

Wahl des Spielausschusses bei der Spartenleiterversammlung

Mir ist zu Ohren gekommen, dass 1 Spielausschuss-Mitglied aus Zeitgründen seiner evtl. Wiederwahl nicht zustimmen würde. Deshalb bitte ich Euch, bei der Spartenleitersitzung neue wählbare Mitglieder in Eurer mitgeführten „Aktentasche“ bereit zu haben.

Viele Grüße

Spielausschuss Sportschießen

Gez.: Helmut Rosenfelder

Hamburger Pokalmeisterschaft Luftpistole am 09.04.2006

Zeit	Stand															Standaufsicht
	1.	2.	3.	4.	5.	6.	7.	8.	9.	10.	11.	12.	13.	14.	15.	
11:00 bis 12:15 I	Zoll Markus Wiese		LSV Helmut Rembarz	Rapid Michael Eickhoff	LSV Heinrich Rohwer		Rapid Walter Besserdich			LSV Daniel Wendorf		LSV Arnaldo Perez		LSV Utz Bretthorst		Rapid
12:30 bis 13:45 II		Haspa Stephan Luz		Haspa Stefan Krüger	ESW Hans-Jürgen Gahmann		Rapid Horst v. Komorowsky	Haspa Petra Bruhn	Dre.-Bank Katja Clajus	Dre.-Bank Ines David	Jung-heinrich Jürgen Nill	Haspa Klaus Gabriel				LSV
14:15 bis 15:30 III	BWR Klaus-Peter Bauer	Zoll Frank Eggert	HHM Manfred Heger	Haspa Lisa Feddern	Zoll Karen Gostola	BWR Hans-Ludwig Peters	Zoll Andreas Mittler	Dre.-Bank Sven Clajus	BWR Herbert Ruthe	Zoll Arne Boltze	ESW Frank Zonak	Zoll Frank Thie	BWR Kurt Riemer	Airport Thomas Weber		Zoll
15:45 bis 17:00 IV	Airport Wolfgang Büscher	ESW Jörg Eggers	HHM Herbert Fahnhold	Airport Fred Löcke	ESW Matthias Reimann	Zoll Bärbel Dahms	ESW Michael Rumjancevs	Airport Rainer Mokroß	HHM Kurt Ihme	Zoll Uwe Rehders	Deutsche Bank Kerstin Seimer	Rapid Stefan Seimer	Dre.-Bank Sven Schmidt	HHM Herbert Machreich		Dresdn.Bank

BITTE DENKT AN DIE WANDERPOKALE

Hamburger Pokalmeisterschaft Luftgewehr- / Auflage am 08.04.2006

Zeit	Stand															Standaufsicht
	1.	2.	3.	4.	5.	6.	7.	8.	9.	10.	11.	12.	13.	14.	15.	
10:30 bis 11:45 I	BSG- Airport Wolfgang Büscher	SV- Rapid Walter Besserdich	SV- Rapid Hagen Winglmeyer	BSG- Airport Rainer Mokroß	SV-Rapid Margret Vohs	Dre- Bank Angela Dehde	SV-Rapid Günter Vohs	BSG- Airport Thomas Rudow	Ham. Mann. Peter Hoeth	<i>LP</i> <i>DreBank</i> <i>Ralf</i> <i>Dehde</i>		SG-Zoll Rolf Kessler	SG-Zoll Gerhard Lübberstedt	SV-Rapid Inge Eickhoff	Haspa Sabine Hirsch	Bernd Hirsch
12:00 bis 13:15 II	Haspa Bernd Hirsch	Ham. Mann. Sascha Walther	Haspa Helmuth Rosenfelder	Dre- Bank Ralf Dehde	Haspa Sven Pawletta	Ham. Mann. Sylvia Walther	SG-Zoll Lösch Roland	Haspa Michael Skoruppa	<i>LP</i> <i>Rapid</i> <i>Michael</i> <i>Eickhof</i>		SV- Rapid Walter Besserdich	SV- Rapid Hagen Winglmeyer	SV-Rapid Ludwig Eickhoff		Haspa Hildegard Steen	Airport
13:45 bis 15:00 III		SWN Frank Hagel	SWN Steffen Borgwardt	Dre- Bank Kay Behfeld	SWN Stefan Schwarz	SWN Felix Tomm	SG-Zoll Nicole Kupgisch	SWN Frank Ahlers	SG-Zoll Rolf Kessler	SG-Zoll Rainer Kupgisch		Haspa Peter Steen	SV-Rapid Horst v. Komorowsky	Ross Bernd Schröder	Haspa Helmuth Rosenfelder	Stadtwerke Norderstedt
15:15 bis 16:30 IV		SWN Jürgen Schumacher	SV-Rapid Horst v. Komorowsky	Ross Eicke Bußler		Ross Silke Feil	SG-Zoll Ursula Wiese	Ross Thorsten Feil		SG-Zoll Christine Denz	SG-Zoll Nicole Kupgisch		Ross Hans Makowski	SG-Zoll Roland Löscher	Ross Hagen Cochius	Zoll

BITTE DENKT AN DIE WANDERPOKALE



Deutscher Betriebssportverband e.V.

Mitglied des Deutschen Sportbundes

3. Deutsche Betriebssport-Meisterschaften für Squash-Mannschaften 2006

AUSSCHREIBUNG

- Verband/Lizenzgeber: Deutscher Betriebssportverband e.V.
- Veranstalter/Ausrichter: Betriebssportgemeinschaft Landesbank Berlin e.V.
- Wettbewerb: Mannschaftswettbewerb für 3er-Damen- und 4er-Herren-Mannschaften
- Ort(e): City Sports, Brandenburgische Str. 53, 10707 Berlin,
Tel.: 030-873 90 97
(Eine zweite Anlage wird je nach Teilnehmerzahl benannt)
- Spieltermine: Freitag, 2. Juni 2006 ab 18:00 Uhr,
Samstag, 3. Juni 2006 ab 10:00 Uhr
ggf. bei entsprechender Teilnehmerzahl
Sonntag, 4. Juni 2006 ab 12:00 Uhr
- Örtliche Turnierleitung und
Oberschiedsrichter: Michael Wollny
- Austragungsmodus: Je nach Anzahl der teilnehmenden Mannschaften ein
K.O.-System mit Trost- und Supertrostrunde oder
Gruppensystem mit Finalrunden oder eine Kombination aus beiden
Systemen. Jedes Team spielt in der Reihenfolge 4-3-2-1 (Herren)
bzw. 3-2-1 (Damen). Je nach Teilnehmerfeld werden zwei bzw. drei
Gewinnsätze gespielt.
Angestrebt wird ein Austragungsmodus, der es ermöglicht eine
durchgehende Rangliste zu erspielen, d.h. jeder Platz wird ausgespielt
und jedes Team hat 5 bis 6 Spiele.
- Startberechtigung: Betriebssportmannschaften, die ordentliche Mitglieder
des DBSV sowie der jeweiligen Landesverbände sind.
SpielerInnen der Bundesligen der Deutschen Squash Liga sind nur
mit entsprechendem Nachweis der Betriebszugehörigkeit
spielberechtigt.
- Meldung: Die Teammitglieder sind namentlich mittels dem beigefügtem
Anmeldeformular in der Reihenfolge der Spielstärke und unter
Angabe der Ligazugehörigkeit zu setzen. Damen können in
Herrenmannschaften spielen, Herren in Damenmannschaften jedoch
nicht.
Spieler der Position 1-4 (1-3) spielen in der 1. Mannschaft und dürfen
nicht zusätzlich in einem zweiten Team eingesetzt werden.
Spieler der Position 5-8 (4-6) spielen in der 2. Mannschaft und können
nicht in einer dritten Mannschaft eingesetzt werden. Gleiches gilt für
weitere Mannschaften.
Die Reihenfolge der eingesetzten Spieler muss der numerischen
Reihenfolge der Meldung entsprechen. Fällt ein Spieler aus, muss
aufgerückt werden bzw. bleibt die letzte Position unbesetzt.



Deutscher Betriebssportverband e.V.

Mitglied des Deutschen Sportbundes

- Teilnahmebegrenzung:** Jede Betriebssportgemeinschaft kann mehrere Teams melden. Der Veranstalter/Ausrichter behält sich jedoch vor bei Überschreitung der Höchstanzahl (64 Herren-, 32 Damentteams) Meldungen zurückzuweisen.
Den einzelnen Landesverbänden werden jeweils drei Startplätze garantiert.
- Ehrenpreise:** Die Erstplatzierten erhalten eigens geprägte DBSV-Medaillen.
- Players Night:** Players Night am **3. Juni 2006**
- Teilnehmergebühren:** € 140,- je Herrenteam (4 Personen) inkl. Players Night
€ 105,- je Damenteam (3 Personen) inkl. Players Night
€ 25,- je Begleitperson/Ersatzspieler für die Players Night
- Zahlungsmodalitäten:** Gleichzeitig mit der **verbindlichen Anmeldung** ist die Teilnehmergebühr zu überweisen
Konto: Michael Wollny
BSG Landesbank Berlin e.V.
Sparte Squash
Kontonummer: 0990058506
Bankleitzahl: 100 500 00
- Meldungen an:** BSG Landesbank Berlin e.V.
c/o Michael Wollny
Kurfürstenstr. 45
12105 Berlin
- Meldeschluss** **28. April 2006**
Verbindliche Anmeldung:
- Unterkünfte:** Buchung durch die Teilnehmer selbst. Hotelnachweise können über den Ansprechpartner erfragt werden.
- Haftung:** Ausrichter und Lizenzgeber übernehmen keine Haftung bei Verletzung, Beschädigung und Verlust jeglicher Art.
- Vorbehalte:** Die Turnierleitung behält sich notwendige Änderungen vor.

Für den Lizenzgeber:
Deutscher Betriebssportverband e.V.

Uwe Tronnier
Präsident

Wolfgang Großmann
Organisation DBM

Für den Ausrichter:
BSG Landesbank Berlin
Sparte Squash
Michael Wollny
Kurfürstenstr. 45
12105 Berlin
Tel.: 030-7051921
michael.wollny@bankgesellschaft.de
michael_wollny@gmx.de

Berlin, den 17.02.2006

Verteiler: (DBSV, LV, Presse, nach Anforderung BKV, BSG, etc.)

**Deutscher Betriebssportverband e.V.
Betriebssportgemeinschaft Landesbank Berlin e.V.**

Betriebssportgemeinschaft
Landesbank Berlin e.V.
c/o Michael Wollny
Kurfürstenstr. 45
12105 Berlin

**Verbindliche Anmeldung 3. Deutsche Betriebssport-Meisterschaften für
Squashmannschaften 2006**

Betriebssportgemeinschaft	
Ansprechpartner	
Anschrift	
Telefon	
E-Mail	
Mobil-Telefon	

Hiermit melden wir folgende Mannschaft(en) / Gäste zur Teilnahme an den
3. Deutschen Betriebssportmeisterschaften für Squashmannschaften verbindlich an:

_____ Damenmannschaft(en) á € 105,-- / Mannschaft

_____ Herrenmannschaft(en) á € 140,-- / Mannschaft

_____ Gäste Players Night á € 25,-- / Person

Der Gesamtbetrag von € _____ wird auf das Konto:
Michael Wollny,
BSG Landesbank Berlin e.V., Sparte Squash
Kto.-Nr.: 0990058506
BLZ: 100 500 00

überwiesen

Ort, Datum

Rechtsverbindliche Unterschrift

Meldeschluss: 28. April 2006

Deutscher Betriebssportverband e.V.
Betriebssportgemeinschaft Landesbank Berlin e.V.

Namentliche Meldung:

Damen			Herren		
Pos.	Name, Vorname	ggf. Liga	Pos.	Name, Vorname	ggf. Liga
1			1		
2			2		
3			3		
			4		
4					
5			5		
6			6		
			7		
7			8		
8					
9			9		
			10		
10			11		
11			12		
12					
			13		
Gäste Players Night			14		
			15		
			16		

Spieler und Spielerinnen der Bundesligen der Deutschen Squash Liga müssen die entsprechende Betriebszugehörigkeit nachweisen.



Spielausschuss Tischtennis

www.tischtennis.bsv-hamburg.de

Redaktionsschluss: 27. März 2006

Liebe Sportfreundinnen und Sportfreunde!

1. Spartenleitungs-Versammlung am 22.03.2006

Das Protokoll unserer diesjährigen Spartenleitungs-Versammlung erhalten Sie mit dem nächsten Mitteilungsblatt. Den Beitrag zum „Bericht des Spielausschusses“ ist bereits als **Anlage 2** beigelegt.

2. Aufgabenverteilung im Spielausschuss Tischtennis

Die Aufgaben für die kommende Spielzeit werden in der nächsten Spielausschusssitzung verteilt. Die bisherigen Ansprechpartner für die laufende Punktspielserie 2005/06 und die Pokalrunden 2006 sind nach wie vor gültig.

3. Klassenmeisterschaften 2006

Für die Klassenmeisterschaften 2006 haben wir folgendes Schema ausgelost:

02.05.–08.05.2006.	1/2-Finale der Klassen B - E
Sieger der Staffel 1	Sieger der Staffel 4
Sieger der Staffel 3	Sieger der Staffel 2
15.05.-19.05.2006	Endspiele
Sieger der Staffel A 2	Sieger der Staffel A 1
Sieger BCDE aus 1 / 4	Sieger aus 3 / 2
Sieger der Staffel F 2	Sieger der Staffel F 1

Die Spiele dürfen vorverlegt werden.

Die Klassenmeisterschaften gehören zur Rückserie, so dass Spieler/innen, die sich gemäß 2.7.3 WOTT in einer höheren Mannschaft festgespielt haben, nicht in der bisherigen spielberechtigt sind.

Endet ein Spiel unentschieden, wird die Entscheidung durch ein Doppel herbeigeführt, das aus zwei Spielerinnen/Spielern gebildet werden muss, die noch nicht zusammengespielt haben.

Die Gastgeber müssen den Spielbericht am nächsten Tag

an 23 37 11 faxen oder per Post senden an BSV Hamburg, Wendenstr.120, 20537 Hamburg

und außerdem

das Ergebnis Herrn Gerhard mitteilen, Tel. 553 43 79, juergen.gerhard@hanse.net
damit der Spielausschuss auskunftsfähig wird.

4. Kurz-vor-Schluss-Tabellen

Als **Anlagen 3 und 4** erhalten sie die Kurz-vor-Schluss-Tabellen sowie weitere Spielergebnisse.

5. Einsendung der Spielberichte

Beachten Sie, dass wir im Interesse der richtigen Abschlusstabellen dem bekannt gegebenen Gastgeber die Punkte gemäß 2.12.3.6 WOTT abzuerkennen haben, dessen Spielbericht am **24.04.2006** beim BSV nicht vorliegt.

6. Pokal-Wettbewerbe 2006

Als **Anlage 1** erhalten Sie die Pokalnachrichten mit den vorliegenden Ergebnissen der Pokalspiele sowie den Ansetzungen für das 1/2-Finale in der Zeit vom 24.04.-28.04.2006.

7. Mannschafts-AN-Meldungen für Punkt- und für Pokal-Spiele

Am 03.03.2006 wurden die Vordrucke für die Mannschafts-AN-Meldungen für die Punkt- und die Pokalspiele 2006/07 veröffentlicht. **Ein** Exemplar je Mannschaft muss sorgfältig ausgefüllt spätestens am **21.04.2006** beim BSV vorliegen. Mannschaften, deren AN-Meldung verspätet eintrifft, laufen Gefahr, von den Pokalspielen ausgeschlossen zu werden bzw. außer Konkurrenz erst an den Punktspielen teilnehmen zu können, wenn eine vergleichbare Mannschaft zurückgezogen wird. **Falls Sie eine eigene Fassung der Mannschafts-AN-Meldung per PC erstellen, passen Sie die bitte weitestgehend an die Originalfassung an. Bei 210 Vordrucken die gleichen Angaben an verschiedenen Stellen einer Seite suchen zu müssen, ist für uns sehr zeitraubend!**

8. Tischtennis-Mannschafts-Weltmeisterschaften in Bremen

Eurosport überträgt mehr als 15 Stunden von der Tischtennis-Mannschafts-WM Ende April in Bremen:

Mi., 26. April 2006	14:00 - 15:30 Uhr LIVE
Do., 27. April 2006	10:00 - 12:30 Uhr LIVE 13:00 - 15:30 Uhr LIVE 18:30 - 20:00 Uhr zeitversetzt
Fr., 28. April 2006	14:00 - 15:30 Uhr LIVE
Sa., 29. April 2006	18:30 - 20:00 Uhr teils live, teils zeitversetzt
So., 30. April 2006	19:00 - 21:00 Uhr LIVE
Mo., 01. Mai 2006	12:30 - 13:30 Uhr Finale Damen, zeitversetzt 13:30 - 16:00 Uhr Finale Herren, LIVE

9. Terminplanung

SpA	VM	Sonstiges	Aufgaben
-----	----	-----------	----------

05.04.			7-Städte-Turnier vorbereiten; WOTT, Damen- u. Herren-Einstufungs-Liste
	21.04.		letztes Punktspiel
	21.04.		Mannschafts-AN-Meldung für Punkt- und Pokalspiele beim BSV, sonst Punktspiele ggf. außer Konkurrenz
	21.04.(6)		
	24.04.		letzter Spielbericht beim BSV, sonst 0:18K
	24.04.-28.04.		Pokal-1/2-Finale
	24.04.-01.05.		<i>Tischtennis Mannschafts-WM 2006 im AWD-Dome Bremen</i>
	27.04.		TT-Turnier der Betriebssportler im AWD-Dome Bremen Halle 6
	02.-08.05.		1/2-Finale Klassenmeisterschaften: Sieger Staffeln (B, C, D, E: 1 - 4 und B, C, D, E, F: 3 - 2)
	05.05.		Meldeschluss für „Tag des Betriebssports“ in Hamburg
	06.05.		Norddeutsches Städte-TT-Turnier in Hamburg (Auswahlmannsch.)
	09.05.		Pokal-Endspiele bei der BSG Otto Hamburg
10.05.			Staffeln einteilen; Auf- und Abstiegsregelung; Arbeitsanleitung ...
	15.05.-19.05.		Endspiele der Klassenmeisterschaften: Sieger Staffeln A2-A1, Sieger BCDE 1/4-3/2, Sieger Staffeln F2-F1
	15.05.-20.05.		Tischtennis WM der Senioren in Bremen
	19.05.(7)		Staffeleinteilung; Abschlusstabellen; Vordrucke Mannschaftsmeld.
	20.05.		Tag des Betriebssports (mit Tischtennis)

Mit sportlichen Grüßen
Jürgen Nibbe, Obmann



Pokalnachrichten 2006

Mixed

Ergebnisse der 1. Vorrunde vom 28.11. – 02.12.2005

M 101	Mo, 28.11., 19.00 Uhr	KKH 1.M	Blau-Weiß-Rot 1.M	14 : 00 k
M 102	Do, 01.12., 18.30 Uhr	Hochbahn 2.M	Otto 1.M	04 : 10.
M 103	Mo, 28.11., 18.30 Uhr	Deutsche Telekom 1.M	Otto 2.M	07 : 08
M 104	Do, 01.12., 18.30 Uhr	Hochbahn 1.M	Lufthansa 1.M	05 : 09

Ergebnisse der 2. Vorrunde vom 06.02. – 10.02.2006

M 201	Mo, 06.02., 18.30 Uhr	KKH 1.M	Hochbahn 2.M	14 : 00
M 202	Mo, 06.02., 19.00 Uhr	Blau-Weiß-Rot 1.M	Otto 1.M	08 : 06
M 203	Mo, 06.02., 18.30 Uhr	Deutsche Telekom 1.M	Hochbahn 1.M	10 : 04
M 204	Di, 07.02., 18.30 Uhr	Otto 2.M	Lufthansa 1.M	11 : 03

Paarungen der 3. Vorrunde vom 20.03. – 24.03.2006

M 301	Di, 21.03., 19.00 Uhr	Otto 1.M	KKH 1.M	08 . 07
M 302	Mo, 20.03., 19.00 Uhr	Blau-Weiß-Rot 1.M	Hochbahn 2.M	10 . 04
M 303	Mo, 20.03., 18.30 Uhr	Lufthansa 1.M	Deutsche Telekom 1.M	08 : 06
M 304	Di, 21.03., 18.30 Uhr	Otto 2.M	Hochbahn 1.M	13 :01

Finale am 09.05.2006

M 401		KKH 1.M	Otto 2.M	
--------------	--	----------------	-----------------	--

Zweiter der Gruppe 1 und somit Dritter wurde Otto 1.M

Zweiter der Gruppe 2 und somit Dritter wurde Lufthansa 1.M

Betriebssportler/innen ohne Spielberechtigung in einem Verein

Ergebnisse des 1/4 Finales vom 24.03. – 28.03.2006:

B 401	Mo, 20.03., 19.00 Uhr	Gruner + Jahr 1.B	Hochbahn 1.B	12 : 06
B 402	Di, 21.03., 18.00 Uhr	Siemens 1.B	Hamburger Gerichte 1.B	07 : 11
B 403	Do, 23.03., 19.00 Uhr	Condor 1.B	Vierk 1.B	01 : 17
B 404	Di, 21.03., 18.00 Uhr	Hbg Mannheimer 1.B	Hbg Mannheimer 2.B	06 : 12

Paarungen des 1/2 Finales vom 24.04. – 28.04.2006:

B 501	Mi, 26.04., 19.00 Uhr	Hamburger Gerichte 1.B	Vierk 1.B	
B 502	Di, 25.04., 19.00 Uhr	Hbg Mannheimer 2.B	Gruner + Jahr 1.B	

Finale am 09.05.2006

B 601		501	502	
--------------	--	------------	------------	--

Betriebssportler/innen mit Spielberechtigung in einem Verein
Ergebnisse des 1/4 Finales vom 20.03. – 24.03.2006:

V 401	Mi, 22.03., 18.30 Uhr	Deutsche Telekom 1.V	Hauni 1.V	11 : 07
V 402	Mi, 22.03., 18.30 Uhr	Hamburger Gerichte 1.V	HypoVereinsbank 1.V	16 : 02
V 403	Mo, 20.03., 19.00 Uhr	Post Bergedorf 1.V	Jungh./StWNorderst. 1.V	03 : 15
V 404	Mo, 20.03., 18.30 Uhr	Deutsche Bank 1.V	Eurogate 1.V	10 : 06

Paarungen des 1/2 Finales vom 24.04. – 28.04.2006:

V 501	Mi, 26.04., 18.30	Deutsche Telekom 1.V	Hamburger Gerichte 1.V	
V 502	Mo, 24.04., 18.30	Deutsche Bank 1.V	Jungh./StWNorderst. 1.V	

Finale am 09.05.2006

V 601		501	502	
-------	--	-----	-----	--

Die Spielberichte oder das Fax müssen am 02.05.2006 beim BSV (oder besser noch bei Frau Delfs, Fax 3498–52599) eingetroffen sein, sonst gilt das Spiel für den bekannt gegebenen Gastgeber als verloren. Bitte nutzt auch die Möglichkeit die Spiele **vorzuverlegen**.

Rückfragen bitte an Frau Delfs Tel.: 3498-52522 .

Die drei Endspiele finden am Dienstag, 09.05.2005 bei Otto (Hallesdorfer Str. 105) statt. Bitte möglichst ab 18.00 Uhr da sein, Beginn ist pünktlich um 18.30 Uhr.

Anschließend gemütliches Beisammensein im Restaurant „Samos“, Barmwisch (Ecke Turnierstieg).

Bitte teilt mir nach den Halbfinalspielen mit, wie viele Personen am Essen nach dem Pokalspiel teilnehmen werden.



Beitrag zum „Bericht des Spielausschusses“ in der Spartenleitungs-Versammlung am 22.03.2006

1. Spartenleitungs-Versammlungen

In unseren letzten Spartenleitungs-Versammlungen waren vertreten:

Jahr	Anzahl der BSGen		
	absolut	von	in %
1996	14		9,2%
1998	16		11,3%
2000	25		19,4%
2002	29		25,9%
2003	25		23,4%
2004	23		21,7%
2005	20	106	18,9%
2006		106	

Sofern mindestens 25% BSGen vertreten sind und der Antrag am 17.02.2006 veröffentlicht werden konnte, fühlen wir uns entgegen der BSV-Satzung an die Mehrheitsentscheidungen der Spartenleitungs-Versammlung gebunden.

2. Mitglieder-Entwicklung

Die Mitglieder-Entwicklung ist weiterhin rückläufig. Damit sind wir nach wie vor hinter Fußball und Leichtathletik die drittgrößte Sparte.

	31.12.05	31.12.04	31.12.03	32.12.02	31.12.01	31.12.99
TT-Pässe	2520	2605	2.765	2.874	2.928	3.266
- davon Damen in %	8,7 %	9,1 %	8,7 %	8,9 %	9,1 %	
Punktspiel-Teilnehmer/innen		2207	2142		2.484	3.046
- davon Vereinssportler/innen		34,5 %	33,2 %		31,2 %	23,7 %
- gemeldete Damen		8,9 %	7,8 %		7,8 %	9,7 %

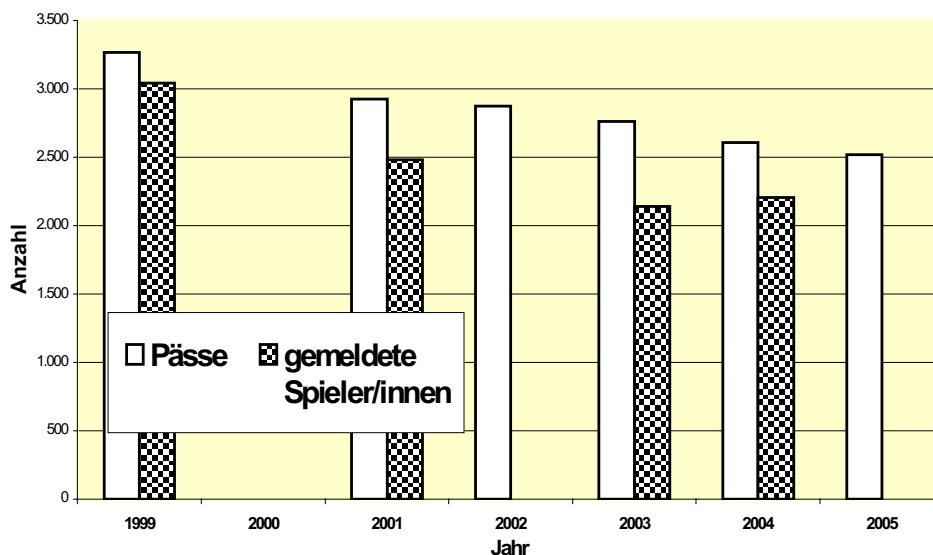



Altersstruktur der Sparte TT des BSV Hamburg

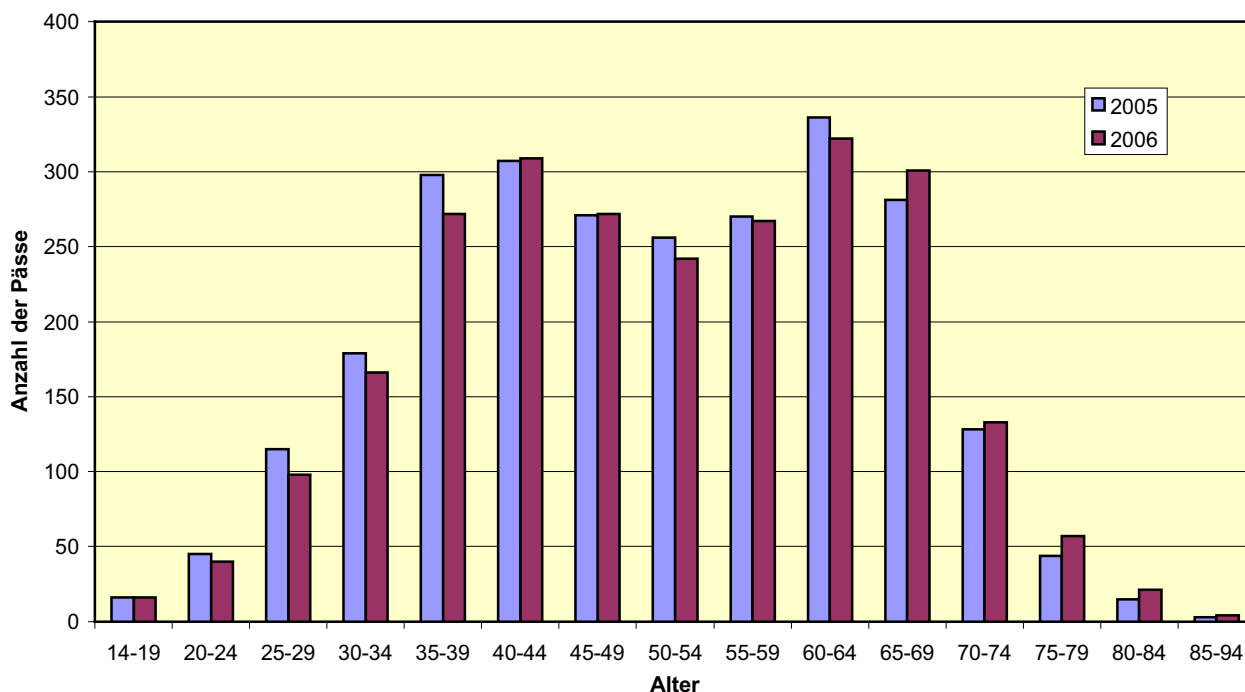

Die Top 10 der Betriebssportgemeinschaften:

BSG	Pässe	gemeld. Mannsch.	
		Punktsp.	Pokal
Lufthansa SV	103	11	3
Hochbahn	92	9	8
Hamburg-Mannheimer	62	6	2
Deutscher Ring	60	4	2
Blau-Weiß-Rot	58	4	1

BSG	Pässe	gemeld. Mannsch.	
		Punktsp.	Pokal
Deutsche Telekom	55	6	4
Beiersdorf	47	4	-
Gruner+Jahr	46	4	1
Signal Iduna	46	4	2
Rot-Gelb Hamburg	45	4	1

3. Punktspiele

Meldungen	2005/06	2004/05	2003/04	2002/03	2001/02	2000/01	1999/00	1998/99	1996/97
- BSGen	104	106	106	111	121	129	141	141	152
- Mannschaften	210	219	220	228	248	262	268	278	309
zurückgezogen oder ausgeschlossen	(Jan: 4)	6 (Jan:6)	4 (Jan:4)	15 (Jan:10)	19 (Jan:13)	12	18		



kampflose Spiele

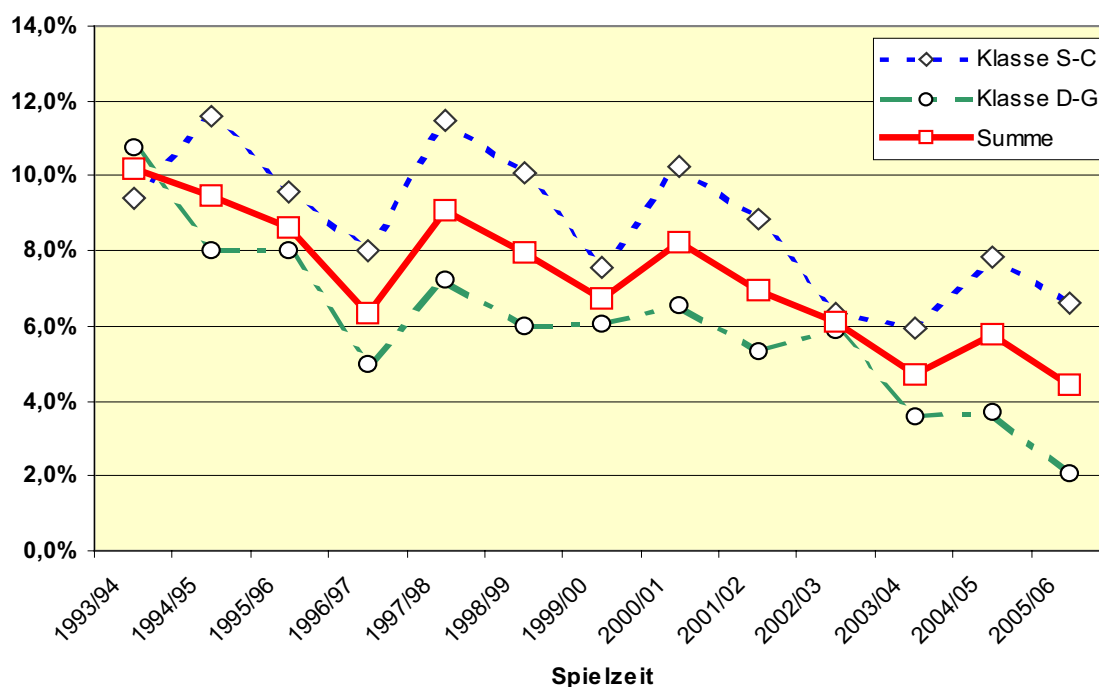

4. Pokal-Wettbewerbe

Meldungen	2005/06	2004/05	2003/04	2002/03	2001/02	2000/01	1999/00	1998/99
- Mixed	8	11	10	12	9	10	11	14
- ohne Vereinspieler/innen	32	37	32	38	36	35	39	43
- mit Vereinspieler/innen	30	32	30	33	36	39	39	37
Summe	70	80	72	83	81	84	89	94
Differenz zum Vorjahr	-12,5%	+11,1%	-13,3%	+2,5%	-3,5%	-5,6%	-5,3%	-4,9%

Hier waren die insbesondere in dem Wettbewerb mit Vereinsspieler/innen zahlreiche kampflos abgegebenen Spiele (10 von 14 !) ein Ärgernis.

5. Einzelmeisterschaften

Meldungen	2006	2005	2004	2003	2002	2001	2000	1999	1998
- Damen	23	20	16	18	15	14	12		
- Herren	222	235	216	208	211	199	207		
Zusammen	245	255	232	226	226	213	219	213	286
Differenz zum Vorjahr	-3,9	+9,9	+6,2%	+0,0%	+6,1%	-2,8%	+2,8%	-25,5%	-20,8%

Unsere Einzelmeisterschaften wurden erstmalig in dem neuen Tischtennis-Leistungszentrum des HTTV / TTVSH und Olympia-Stützpunkt im Sachsenweg ausgetragen. Dank aller Beteiligten wurde es eine gelungene und harmonische Veranstaltung.

6. Lufthansa-Mixed-Turnier (2er-Mannschaften)

Meldungen	2005	2004	2003	2002	2001	2000	1999	1998	1996
	43	29	32	26	36	34	33	32	zu wenig
Differenz zum Vorjahr	+48,3%	-9,4%	+23,1%	-27,8%	+5,8%	+3,0%	+3,1%		

Dieses Turnier mit einer Rekordteilnehmerzahl am 12.11.2005 scheint sich etabliert zu haben.



7. Tag des Betriebssports

Der Stadtpark und die nähere Umgebung ist am 20.05.2006 Schauplatz für alle Veranstaltungen der teilnehmenden Sparten des BSV Hamburg. Der Tag des Betriebssports steht unter dem Motto „fair play gewinnt“. Eine Kooperation mit „Brot für die Welt“ (Diakonie Hamburg) verstärkt dieses Motto. Mit der Startgebühr spendet jeder Sportler 1 € für die Aktion „fairgeben – fairsorgen – fairteilen“.

8. Internet, E-Mail-Service

Seit etwa 4 ½ Jahren veröffentlichen wir im Internet regelmäßig die uns bis Freitag vorliegenden Spielergebnisse. Sie werden in der Geschäftsstelle des BSV in den PC eingegeben.

Unsere Veröffentlichungen im Internet (www.tischtennis.bsv-hamburg.de) werden oft aufgerufen.

Neben den Ergebnissen und Tabellen der Punktspielrunde bietet das Internet viele weitere Informationen. So kann der Tischtennisteil der Verbandsmitteilungen in der Regel bereits drei Tage vor dem Erscheinungstag heruntergeladen werden.

Da der Informationsfluss innerhalb mancher Sparten sehr unbefriedigend ist, können sich alle Interessierten und insbesondere die Mannschaftsführer wichtige Informationen selbst beschaffen. Ergänzend versorgt Sportfreund Andreas Killat aus dem SpA seit etwa fünf Jahren mit großem Erfolg ca. 300 TT-Sportfreunde per E-Mail mit TT-Informationen nicht nur aus dem Bereich des Betriebssports.

9. „Beschlüsse“ der Spartenleitungs-Versammlung.

Der SpA hat bisher nur selten Mehrheitsempfehlungen der SpLV nicht umgesetzt. In der Einladung zur SpLV 2006 hatten wir wieder erklärt, sich an die Beschlüsse der SpLV über § 15(2) der BSV-Satzung hinausgehend gebunden zu fühlen, wenn 25 % der BSGen vertreten sind und der Antrag zuvor veröffentlicht werden konnte; das traf bisher leider nur 2002 zu.

10. Proteste und Berufungen

In den letzten 30 Jahren gab es in unserer Sparte nur zwei (eine erfolglose und eine erfolgreiche) Berufung sowie wenige Proteste; das ist außerordentlich befriedigend. In der laufenden Spielzeit gab es bisher keine Proteste.

11. Mitarbeit im Spelausschuss, Helfer bei Großveranstaltungen

Wir bedanken uns bei Marlis Rühmann (Hamburg-Mannheimer), Dieter Reinharz (Baubehörde), Hans-Hellmut Hoppe (Hapag Lloyd), Wolfgang Dunst (Lufthansa SV) und Reni Frese (Volksfürsorge) für die Hilfe bei den diesjährigen TT-Einzelmeisterschaften.

Weitere Hilfe benötigen wir in diesem Jahr bei der Ausrichtung des Norddeutschen Städte-Tischtennis-Turniers in Hamburg und insbesondere bei den geplanten Deutschen Tischtennis-Meisterschaften des DBSV im Oktober des Jahres 2008 oder 2009.

Jürgen Nibbe

Kurz-vor-Schluss-Tabellen der TT-Punktspielserie 2005/2006

Stand: 27.03.2005

S t a f f e l S

1.	Hamburger Gerichte	1.	30: 0	126
2.	Zoll	1.	23: 9	62
3.	Hamburg-Mannheimer	1.	21:11	50
4.	Junghein/StWNorder	1.	19:13	60
5.	Lufthansa SV	1.	15:15	30
6.	Axel Springer/RCS	1.	12:20	-26
7.	Otto Hamburg	1.	12:20	-62
8.	HVB-Club Hamburg	1.	11:21	-62
9.	Blau-Weiß-Rot	1.	10:22	-86
0.	Rot-Gelb Hamburg	1.	5:27	-92

S t a f f e l A 1

1.	Hochbahn	1.	31: 1	106
2.	Rapid/Rot-Weiß	1.	28: 4	102
3.	Postamt 74	1.	19:13	40
4.	Gruner+Jahr	1.	18:14	14
5.	Lufthansa SV	2.	14:18	-32
6.	Beiersdorf	1.	11:21	-38
7.	Deutsch.Telekom/LH	1.	10:18	-52
8.	Allianz	1.	10:22	-56
9.	Hochbahn	2.	8:22	-24
10.	Holsten Brauerei	1.	7:23	-60

S t a f f e l B 1

1.	Techn.Krankenkasse	1.	30: 2	106
2.	Junghein/StWNorder	2.	20:12	6
3.	Deutsche Bank	1.	19:11	4
4.	Lufthansa SV	4.	18:14	18
5.	Deutsche Bundesbk.	1.	18:14	-8
6.	Feuerwehr	1.	16:14	16
7.	HVB-Club Hamburg	2.	14:18	-2
8.	Hochbahn	4.	11:21	-8
9.	Personalamt	1.	9:23	-50
10.	Deutscher Ring	1.	3:29	-82

S t a f f e l B 3

1.	Rot-Gelb Hamburg	2.	24: 8	56
2.	BAT Hamburg	1.	20: 8	16
3.	Nordd.Affinerie	1.	20:10	70
4.	Deutsch.Telekom/LH	2.	20:10	34
5.	Flughafen	1.	15:17	16
6.	Hapag-Lloyd	1.	14:16	-32
7.	Lufthansa SV	6.	13:17	4
8.	SAGA	1.	12:18	-10
9.	Post SV Bergedorf	1.	6:22	-66
10.	Hochbahn	5.	6:24	-88

S t a f f e l A 2

1.	Volksfürsorge	1.	21:11	6
2.	Hamburg-Mannheimer	2.	20:12	48
3.	Sasolwax	1.	20:12	46
4.	OBI-Arendt	1.	19:13	14
5.	Hochbahn	3.	18:14	28
6.	Postamt 2	1.	17:15	-8
7.	Euler Hermes Kred.	1.	16:16	12
8.	Lufthansa SV	3.	14:18	0
9.	TT-Schule Faden	1.	8:24	-76
10.	Sharp Electronics	1.	7:25	-70

S t a f f e l B 2

1.	Hamburg-Mannheimer	3.	26: 2	104
2.	Vattenfall SV	1.	21: 7	64
3.	Germanischer Lloyd	1.	18:10	26
4.	Lufthansa SV	5.	16:12	24
5.	Bez.A. Wandsbek	1.	14:14	-2
6.	Volksfürsorge	2.	10:20	-40
7.	Stahlwerke	2.	9:17	-20
8.	Signal Iduna	2.	9:19	-50
9.	Deutsch.Telekom/LH	3.	3:25	-106
10.	HWW	1.	0: 4	zur.

S t a f f e l B 4

1.	Condor	1.	26: 6	70
2.	Hass + Hatje	1.	21: 9	68
3.	Stahlwerke	1.	19:11	30
4.	Eurogate	1.	15:13	6
5.	Allianz	2.	15:15	-12
6.	Postamt 74	2.	15:17	-10
7.	Commerzbank	1.	12:20	-25
8.	Axel Springer/RCS	2.	12:20	-47
9.	Signal Iduna	1.	11:19	-34
10.	Blau-Weiß-Rot	2.	8:24	-46

Betriebssportverband Hamburg
Spelausschuss Tischtennis (SpATT)
Staffel C 1

1.	Hamburg-Mannheimer	4.	22: 8	72
2.	Dresdner Bank	1.	20: 8	18
3.	Personalamt	2.	16:12	34
4.	Techn.Krankenkasse	2.	16:12	18
5.	Gruner+Jahr	2.	15:15	26
6.	Blau-Weiß-Rot	3.	13:15	-18
7.	Hörmittelberatung	1.	12:16	-32
8.	Hochbahn	6.	9:19	-46
9.	Ethicon	1.	5:23	-72
10.	Berufsförderungswk	1.	5:15	zur.

Staffel C 3

1.	SPAR-Hamburg	1.	28: 2	158
2.	DESY	1.	23: 9	30
3.	Signal Iduna	3.	22: 8	30
4.	Steinway	1.	19:11	18
5.	Vattenfall SV	2.	17:11	26
6.	Justizbehörde	1.	16:16	-6
7.	Hamburger Gerichte	2.	13:17	4
8.	Schindler Aufzüge	1.	7:25	-70
9.	Rapid/Rot-Weiß	2.	6:26	-72
10.	Kirchenkreisamt	1.	3:29	-118

Staffel D 1

1.	AOK	1.	26: 4	48
2.	Holsten Brauerei	2.	26: 6	80
3.	HVB-Club Hamburg	3.	22: 8	58
4.	Sozialbehörde	1.	17:15	4
5.	Gruner+Jahr	3.	14:18	-10
6.	Feuerwehr	2.	14:18	-16
7.	Rot-Gelb Grasbrook	1.	13:19	-28
8.	Post SV Bergedorf	3.	10:20	-14
9.	HSBC / Hansen	1.	8:24	-44
10.	Sharp Electronics	2.	6:24	-78

Staffel D 3

1.	Deutscher Ring	2.	23: 5	70
2.	Alton.Kinderkr.H.	1.	21: 9	54
3.	Hamburger Gerichte	3.	20: 8	60
4.	Cebbar und Martens	1.	17:11	18
5.	Rot-Gelb Hamburg	3.	15:15	12
6.	Edeka	1.	14:14	-22
7.	Zoll	2.	9:19	-32
8.	Berufsbildungswerk	1.	8:20	-56
9.	Finanzbehörde	1.	1:27	-104
10.	Bez.A. HH-Nord	1.	3:25	zur.

Staffel C 2

1.	DAK	1.	22: 6	32
2.	Bez.A. Wandsbek	2.	15:11	36
3.	Deutsche Bank	2.	15:13	34
4.	Deutsch.Telekom/LH	4.	15:13	8
5.	Postamt 2	2.	15:13	3
6.	Hörmittelberatung	2.	12:16	4
7.	Volksfürsorge	3.	12:16	-36
8.	Postamt 74	3.	12:18	-30
9.	Hauni	2.	8:20	-51
10.	Postamt 50	1.	0: 6	zur.

Staffel C 4

1.	Post SV Bergedorf	2.	27: 5	70
2.	Bez.A. Harburg	1.	20:10	40
3.	Behrens	1.	19:13	16
4.	Hauni	1.	18:14	28
5.	Bez.A. Eimsbüttel	1.	16:14	-26
6.	Still	1.	16:16	10
7.	Lufthansa SV	7.	14:18	-26
8.	Rot-Gelb Harburg	1.	13:19	4
9.	Beiersdorf	2.	11:21	-36
10.	Hochbahn	7.	4:28	-80

Staffel D 2

1.	Pinguin	1.	29: 3	118
2.	Otto Hamburg	3.	21:11	44
3.	Finanzbehörde	2.	19:13	-4
4.	Tchibo/Reemtsma	1.	16:16	-10
5.	Baubehörde	1.	15:15	8
6.	AKN/VHH	1.	15:17	-8
7.	Siemens	1.	13:17	-8
8.	Hansa-Electronic	1.	11:21	-36
9.	ECCO Schuhe GmbH	1.	10:22	-54
10.	SurfaceSpecialties	1.	9:23	-50

Staffel D 4

1.	Condor	2.	27: 5	72
2.	Beiersdorf	3.	23: 9	48
3.	Bez.A. Eimsbüttel	2.	18:12	26
4.	HH Port Authority	1.	17:13	12
5.	Allianz	3.	15:17	-14
6.	E.C.H. Will	1.	14:18	18
7.	SPAR-Hamburg	2.	13:19	-44
8.	Otto Hamburg	2.	12:20	-40
9.	Blau-Weiß-Rot	4.	11:21	-34
10.	KKH	1.	8:24	-44

Betriebssportverband Hamburg
Spelausschuss Tischtennis (SpATT)
St a f f e l E 1

1. DESY	2. 29: 1	120
2. Lufthansa SV	8. 23: 7	88
3. KKH	2. 23: 9	16
4. Ross	1. 18:12	6
5. Deutsch.Telekom/LH	5. 16:16	0
5. Hoch	1. 16:16	0
7. Berufsförderungswk	2. 14:18	-26
8. Bez.A. Wandsbek	3. 9:23	-34
9. E.ON Hanse	1. 4:26	-94
10. Staatsarchiv	1. 4:28	-76

St a f f e l E 3

1. Lufthansa SV	9. 22:10	42
2. Hamburger Gerichte	4. 21:11	62
3. Rot-Weiß Bülow	1. 21:11	34
4. Hapag-Lloyd	2. 19:13	22
5. Baubehörde	2. 18:14	6
6. Rot-Gelb Hamburg	4. 15:17	-16
7. Deutsch.Telekom/LH	6. 15:17	-20
8. Rot-Gelb Harburg	2. 12:18	-8
9. AXA Hamburg	1. 10:20	-36
10. Autoflug	1. 5:27	-86

St a f f e l F 1

1. Eppendorf	1. 32: 0	160
2. Junghein/StWNorder	3. 25: 7	64
3. Justizbehörde	2. 23: 7	103
4. Hochbahn	9. 22:10	64
5. Condor	3. 16:16	-22
6. Rot-Gelb Harburg	3. 15:15	-8
7. Germanischer Lloyd	2. 9:21	-35
8. Rapid/Rot-Weiß	3. 8:22	-36
9. Steinway	2. 5:27	-106
10. Baubehörde	3. 1:31	-184

St a f f e l E 2

1. Hamburg-Mannheimer	5. 30: 2	108
2. DAK	2. 24: 8	86
3. Vattenfall SV	3. 19:13	26
4. Deutscher Ring	3. 18:14	-4
5. Lufthansa SV	10. 17:15	6
6. Flughafen	2. 16:16	-16
7. Hoyer	1. 12:20	-36
8. Holsten Brauerei	3. 11:21	-34
9. Colgate-Palmolive	1. 10:22	-50
10. Beiersdorf	4. 3:29	-86

St a f f e l E 4

1. Vierk Assekuranz	1. 30: 2	158
2. Vermessungsamt	1. 24: 8	94
3. HWW	2. 23: 7	74
4. BAT Hamburg	2. 19:13	-8
5. Postamt 2	3. 17:11	26
6. Hochbahn	8. 13:17	-8
7. HVB-Club Hamburg	4. 11:21	-30
8. Hamburg-Mannheimer	6. 11:21	-64
9. Deutscher Ring	4. 6:26	-90
10. Signal Iduna	4. 2:30	-152

St a f f e l F 2

1. Tchibo/Reemtsma	2. 26: 6	74
2. Gruner+Jahr	4. 24: 8	82
3. Siemens	2. 23: 9	84
4. U.N.I.	1. 17:15	18
5. Post SV Bergedorf	4. 17:15	8
6. Stahlwerke	3. 16:16	10
7. Zoll	3. 14:18	-10
8. Bez.A. Wandsbek	4. 12:20	-34
9. Lufthansa SV	11. 8:22	-78
10. Sharp Electronics	3. 1:29	-154

Mit sportlichen Grüßen
 Jürgen Nibbe, Obmann

Betriebssportverband Hamburg
Spelausschuss Tischtennis (SpATT)

Spielergebnisse der Punktspielserie 2005/2006

Stand: 27.03.2006

Die Buchstaben hinter dem Ergebnis haben folgende Bedeutungen:

- A = Abbruch des Spieles vor seinem regulären Ende
 D = Doppel sind falsch aufgestellt
 E = Spielbericht enthält keinen Hinweis auf die Staffelizehörigkeit der Ersatzspieler; deren Spiele deshalb mit 0:1 gewertet werden
 F = Ein Spieler hat sich in einer anderen Mannschaft festgespielt und danach in der gleichen Halbserie in der bisherigen Mannschaft gespielt
 K = kampflos, also nicht oder zu spät angetreten
 M = Mannschaftsaufstellung weicht von der genehmigten Mannschaftsmeldung ab bzw. falsche Platzierung der Einzelspieler
 N = nicht aufgerückt, obwohl 6 Spieler mitgespielt haben
 P = Paarkreuz 1 oder 2 freigelassen
 S = Spielbericht lag zum bekannt gegebenen Termin am Ende einer Halbserie beim BSV nicht vor
 U = Unterschrift des Mannschaftsführers oder seines Vertreters fehlt
 W = weitere Verstöße gegen die WOTT

WOTT

- 2.6.2.3 / 2.12.3.5
 2.6.2.2 / 2.12.3.4
 2.7.1 / 2.12.2
 2.7.1 / 2.12.3.3
 2.8.2 oder 2.11.2 / 2.12.3.2
 2.5.2 mit 2.10.3 / 2.12.3.3
 2.6.4 mit 2.6.5 / 2.12.3.2
 2.6.5 / 2.12.3.2
 2.10.6 / 2.12.3.6
 2.10.5 / 2.12.1.3

S t a f f e l S

1154 verlegt 12.04.06
 1160 0:18K Zoll
 1163 10: 8 Junghein/StWNord
 1176 12: 6 HVB-Club Hamburg
 1177 4:14 Hamburg-Mannheim
 1178 18: 0 Lufthansa SV
 1179 18: 0K Axel Springer/RC
 1180 4:14 Hamburger Gerich

S t a f f e l A 1

2147 verlegt 12.04.06
 2159 verlegt 03.04.06
 2169 9: 9 unentschieden
 2176 16: 2 Postamt 74
 2177 0:18K Hochbahn
 2178 16: 2 Rapid/Rot-Weiß
 2179 3:15 Hochbahn
 2180 7:11 Gruner+Jahr

S t a f f e l A 2

2258 6:12 Volksfürsorge
 2271 0:18K Hamburg-Mannheim
 2276 10: 8 Euler Hermes Kre
 2277 5:13 Hamburg-Mannheim
 2278 18: 0K OBI-Arendt
 2279 9: 9 unentschieden
 2280 7:11 Sasolwax

S t a f f e l B 1

3157 18: 0K Lufthansa SV
 3158 verlegt
 3170 0:18K Deutsche Bank
 3171 13: 5 Techn.Krankenkas
 3176 10: 8 Deutsche Bank
 3179 11: 7 Deutsche Bundesb
 3185 verlegt 27.03.06

S t a f f e l B 2

3255 13: 5 Hamburg-Mannheim
 3265 9: 9 unentschieden
 3274 verlegt 11.04.06
 3277 5:13 Hamburg-Mannheim
 3278 5:13 Bez.A. Wandsbek
 3279 2:16 Vattenfall SV
 3280 8:10 Germanischer Llo

S t a f f e l B 3

3371 7:11 Nordd.Affinerie
 3372 verlegt ???.???.??
 3374 fehlt Hochbahn
 3376 verlegt 12.04.06
 3377 fehlt BAT Hamburg
 3378 6:12 Rot-Gelb Hamburg
 3379 fehlt Post SV Bergedor
 3380 17: 1 SAGA

S t a f f e l B 4

3446 verlegt
 3449 18: 0K Hass + Hatje
 3470 verlegt 20.04.06
 3476 11: 7 Hass + Hatje
 3477 verlegt 20.04.06
 3478 9: 9 unentschieden
 3479 4:14 Condor
 3480 10: 8 Commerzbank

S t a f f e l C 1

4170 13: 5 Dresdner Bank
 4178 10: 8 Hamburg-Mannheim
 4179 12: 6 Dresdner Bank
 4187 12: 6 Techn.Krankenkas

S t a f f e l C 2

4251 6:12 Postamt 2
 4255 verlegt 11.04.06
 4256 14: 4 DAK
 4276 14: 2 Bez.A. Wandsbek
 4277 9: 9 unentschieden
 4280 11: 7 DAK

S t a f f e l C 3

4357 verlegt
 4365 verlegt 12.04.06
 4371 14: 4 Justizbehörde
 4376 11: 7 Hamburger Gerich
 4377 11: 7 Signal Iduna
 4378 13: 5 DESY
 4379 verlegt 19.04.06
 4380 3:15 SPAR-Hamburg

S t a f f e l C 4

4472 9: 9 unentschieden
 4474 verlegt 13.04.06
 4475 9: 9 unentschieden
 4476 7:11 Still
 4477 15: 3 Rot-Gelb Harburg
 4478 5:13 Post SV Bergedor
 4479 11: 7 Bez.A. Eimsbütte
 4480 6:12 Bez.A. Harburg

S t a f f e l D 1

5157 verlegt 10.04.06
 5168 11: 7 Rot-Gelb Grasbro
 5169 3:15 HVB-Club Hamburg
 5176 10: 8 Gruner+Jahr
 5177 6:12 Holsten Brauerei
 5178 verlegt 12.04.06
 5179 10: 8 Feuerwehr

S t a f f e l D 2

5250 verlegt 11.04.06
 5252 8:10 AKN/VHH
 5275 13: 5 Finanzbehörde
 5276 18: 0K Pinguin
 5277 9: 9 unentschieden
 5278 10: 8 Finanzbehörde
 5279 6:12 Baubehörde
 5280 8:10 SurfaceSpecialti

S t a f f e l D 3

5376 14: 4 Alton.Kinderkr.H
 5378 11: 7 Berufsbildungswe
 5379 9: 9 unentschieden
 5380 11: 7 Cebbar und Marte

Betriebssportverband Hamburg
Spielausschuss Tischtennis (SpATT)
**Staffel D 4**

5462 8:10 Allianz
 5464 0:18K HH Port Autorit
 5469 verlegt 20.04.06
 5470 9: 9 unentschieden
 5472 9: 7 Condor
 5476 2:16 Otto Hamburg
 5477 11: 7 Allianz
 5478 8:10 Bez.A. Eimsbütte
 5479 7:11 Beiersdorf
 5480 15: 3 Condor

Staffel E 1

6152 10: 8 Deutsch.Telekom/
 6167 4:14 DESY
 6171 verlegt 10.04.06
 6175 15: 3 DESY
 6176 5:13 Lufthansa SV
 6177 13: 5 Berufsförderungs
 6178 verlegt ??.??.??
 6179 5:13 Deutsch.Telekom/
 6180 11: 7 KKH

Staffel E 2

6276 3:15 Lufthansa SV
 6277 16: 2 Hoyer
 6278 11: 7 Hamburg-Mannheim
 6279 3:15 DAK
 6280 10: 8 Vattenfall SV

Staffel E 3

6350 verlegt 12.04.06
 6370 10: 8 Rot-Gelb Hamburg
 6376 15: 3 Hamburger Gerich
 6377 5:13 Lufthansa SV
 6378 10: 8 Baubehörde
 6379 12: 6 Rot-Gelb Hamburg
 6380 7:11 Hapag-Lloyd

Staffel E 4

6453 verlegt ??.??.??
 6455 18: 0K HVB-Club Hamburg
 6474 fehlt Hochbahn
 6476 5:13 BAT Hamburg
 6477 16: 2 Vermessungsamt
 6478 13: 5 Hamburg-Mannheim
 6479 3:13 Vierk Assekuranz
 6480 16: 2 HWW

Staffel F 1

7146 11: 7 Justizbehörde
 7147 2:16 Eppendorf
 7158 10: 8 Hochbahn
 7168 fehlt Germanischer Llo
 7172 3:15 Justizbehörde
 7173 9: 9 unentschieden
 7176 14: 4 Hochbahn
 7177 verlegt 20.04.06
 7178 6:12 Steinway
 7179 12: 6 Eppendorf
 7180 6:12 Junghein/StWNord

Staffel F 2

7246 13: 5 U.N.I.
 7256 fehlt Sharp Electronic
 7258 18: 0K Gruner+Jahr
 7272 4:14 U.N.I.
 7276 12: 6 Gruner+Jahr
 7277 6:12 Zoll
 7278 12: 6 Post SV Bergedor
 7279 9: 9 unentschieden
 7280 5:13 Bez.A. Wandsbek